



# HOSPITAL DE LA MUJER

tiene el agrado de invitar a la

## AUDIENCIA DE Rendición Pública de Cuentas INICIAL – GESTIÓN 2025

Acto que se llevará a cabo el día **VIERNES 11** de abril de 2025, a horas 11:00 de manera virtual, en estricto cumplimiento de la Constitución Política del Estado, Ley N° 341 de Participación y Control Social y Ley N° 974 de Unidades de Transparencia y Lucha contra la Corrupción del Estado Plurinacional de Bolivia.

Dra. Janett Aliaga Merino  
DIRECTORA  
HOSPITAL DE LA MUJER  
Agradece su gentil asistencia



LIVE



La Paz, ABRIL de 2025



GOBIERNO AUTÓNOMO  
DEPARTAMENTAL DE  
**LA PAZ**



**SEDES  
LA PAZ**



# AUDIENCIA DE RENDICION PÚBLICA DE CUENTAS INICIAL – GESTIÓN 2025

Dra. Janett Aliaga Merino

DIRECTORA

HOSPITAL DE LA MUJER

ABRIL 2025

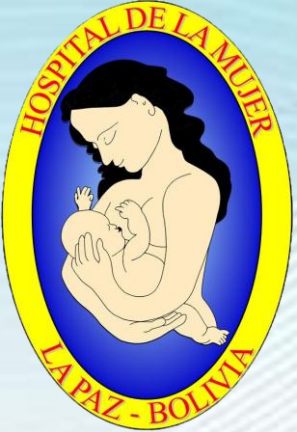

## FINALIDAD

**El Hospital de la Mujer, realiza la Audiencia Pública de Rendición de Cuentas Inicial – 2024, en cumplimiento al numeral 4, Artículo 235 de la Constitución Política del Estado Plurinacional, Ley 341 De Participación y Control Social; Ley 974 de Unidades de Transparencia y Lucha Contra la Corrupción; RM N-027 de 16 de marzo de 2022 y Manual Metodológico para la Rendición de Cuentas emitidos por el Ministerio de Justicia y Transparencia Institucional y Reglamento Interno de la Unidad de Transparencia del SEDES La Paz.**

# MARCO NORMATIVO





- **Constitución Política del Estado Plurinacional.**
  - **Art. 235 numeral 4,**
  - **Art. 21 numeral**
- **Ley N° 1178, SAFCO**
- **Ley N° 341 de Participación y Control Social**
- **Ley N° 974 de Unidades de Transparencia y Lucha contra la Corrupción del Estado**
- **Ley N° 0031, Marco de Autonomías y Descentralización.**
- **Ley N° 3131, Ejercicio Profesional Médico.**
- **Ley N° 004, Marcelo Quiroga Santa Cruz.**
- **Ley N° 475, Seguro Integral de Salud.**
- **Ley No 1152, Modificación a la Ley 475.**
- **Decreto Supremo No 3813, Implementación del SUS.**
- **Resolución Ministerial No 132, Regulación del SUS.**
- **RM N-027 de 16 de marzo de 2022**
- **Ley N° 1737, Medicamentos.**
- **Ley 777, Sistema de Planificación Integral del Estado.**
- **Ley N° 0181**
- **D.S. N° 1497, Normas Básicas del Sistema de Administración de Bienes y Servicios.**
- **Reglamento General de Hospitales.**
- **Manual Metodológico para la Rendición de Cuentas emitidos por el Ministerio de Justicia y Transparencia Institucional**
- **Reglamento Interno de la Unidad de Transparencia del SEDES La Paz.**
- **Manual Operativo de Funciones - Plan Operativo Anual 2025**
- **Y Otros Documentos Normativos y técnico operativos**



# ANTECEDENTES

**El Hospital de la Mujer creado por Resolución de la Secretaría Nacional de Salud No 1075 de 19 de octubre de 1994.**

**Con el objeto de garantizar la atención de la salud especializada en el Binomio Madre Niño, a través del Seguro Básico de Salud (SBS), Seguro Universal Materno Infantil (SUMI), Prestación del Servicio de Salud Integral (PSSI) y el Seguro Universal de Salud (SUS) vigente desde el 19 de marzo de 2019 con la Ley 1152.**



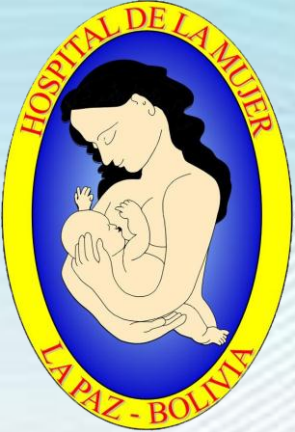

# PRIORIDADES

**BAJO SUS 3 PILARES FUNDAMENTALES EN GESTIÓN HOSPITALARIA:**

- 1) La Acreditación**
- 2) Hospital Digital**
- 3) Construcción y Equipamiento de la Unidad de Alta Especialidad.**





# ***ESTRUCTURA ORGÁNICO - FUNCIONAL***





## MISIÓN

Atención especializada con calidad y calidez en las especialidades de Obstetricia, Ginecología, Neonatología y Medicina Crítica, contribuyendo a disminuir la morbi-mortalidad materna-neonatal mediante acciones de promoción de la salud y atención médica calificada en el marco de la integración docente asistencial formando profesionales en salud tanto en pre-grado como es post-grado.



## VISIÓN

Se proyecta al 2025 la digitalización y acreditación de 3er. Nivel para el Hospital de la Mujer, con referencia departamental y nacional, alta capacidad resolutive y de respuestas rápida en la atención a las pacientes, promoviendo la investigación científica, académica y tecnología innovadora que contribuya al Hospital en beneficio de la población usuaria



# ESTRUCTURA ORGÁNICO – FUNCIONAL

COMITÉ TÉCNICO ADMINISTRATIVO  
 COMITÉ DE GESTIÓN DE CALIDAD – ACREDITACIÓN  
 COMITÉ DE AUDITORIA MEDICA  
 COMITÉ DE ANÁLISIS DE INFORMACIÓN  
 COMITÉ DE VIGILANCIA EPIDEMIOLÓGICA - MORTALIDAD  
 MATERNA PERINATAL Y NEONATAL  
 COMITÉ DE FARMACIA Y TERAPÉUTICA  
 COMITÉ DE REFERENCIA Y CONTRAREFERENCIA  
 COMITÉ DE DOCENTE ASISTENCIAL – BIOÉTICA E  
 INVESTIGACIÓN  
 COMITÉ DE LACTANCIA MATERNA  
 COMITÉ DE CONTINGENCIAS Y DESASTRES  
 COMITÉ DE EPIDEMIOLOGIA HOSPITALARIA  
 COMITÉ DE MEDICINA TRANSFUSIONAL Y HEMO- VIGILANCIA  
 COMITÉ DE ÉTICA

DIRECCIÓN DEL HOSPITAL

ASESORÍA LEGAL

AUDITORIA INTERNA

GESTIÓN DE CALIDAD

PLANIFICACIÓN

EPIDEMIOLOGIA

SUBDIRECCIÓN ADMINISTRATIVA  
FINANCIERA

SUBDIRECCIÓN DE ATENCIÓN EN SALUD

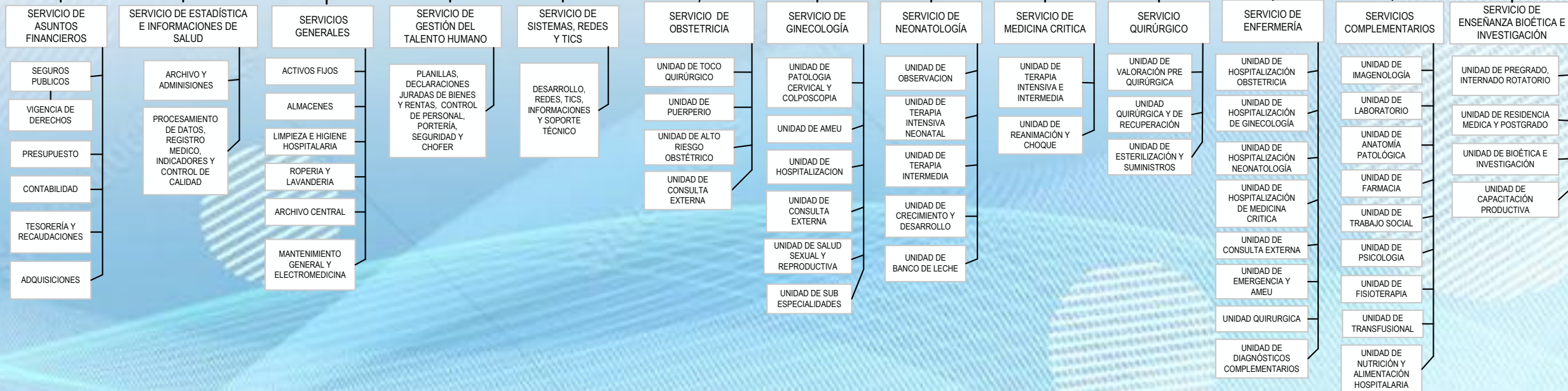

# EQUIPO DE TRABAJO GERENCIAL



**DIRECTORA:** Dra. Janett Aliaga Merino

**SUBDIRECTOR DE ATENCIÓN A LA SALUD:** Dr. Yuri Perez U

**SUBDIRECTOR ADMINISTRATIVO FINANCIERO:** Lic. Gustavo Achu Aruquipa

**JEFATURA DE ENFERMERÍA:** Lic. Marisol Siles

**JEFATURA DE RECURSOS HUMANOS:** Lic. Germán Martínez

**EPIDEMIOLOGÍA:** Dr. Felipe Crespo Gamarra

**ESTADÍSTICA:** Lic. Marlene Salas

# UNIDADES DE ASESORAMIENTO TECNICO 2025

- UNIDAD DE GESTIÓN DE CALIDAD
- UNIDAD DE PLANIFICACIÓN
- UNIDAD DE GESTIÓN SOCIAL Y SATISFACCIÓN AL USUARIO

DPTO DE GESTIÓN DE CALIDAD Y PLANIFICACIÓN

COMITÉS HOSPITALARIOS

- COMITES HOSPITALARIOS
- AUDITORIA INTERNA
- ASESORIA LEGAL

## SUBDIRECCION MEDICA

- Jefes de Departamento y Jefes de Servicio
- Jefatura de RR HH
- Jefatura de Enfermería
- Secretaria y Certificaciones

DPTO DE DOCENCIA E INVESTIGACIÓN

DPTO DE EPIDEMIOLOGÍA Y PROGRAMAS DE SALUD

- PREGRADO
- POSGRADO
- INVESTIGACIÓN

- VIGILANCIA EPIDEMIOLOGICA IAAS
- PROGRAMAS DE SALUD
- UNIDAD DE ESTADISTICA
- UNIDAD DE ARCHIVO

# COMITES HOSPITALARIOS 2025

Nº	NOMBRE DEL COMITE
1	COMITÉ TECNICO ADMINISTRATIVO
2	COMITÉ DE GESTION DE LA CALIDAD Y ACREDITACIÓN
3	COMITÉ DE AUDITORIA MEDICA
4	COMITÉ DE ANALISIS DE LA INFORMACIÓN
5	COMITÉ DE VIGILANCIA EPIDEMIOLOGICA, MORTALIDAD MATERNA , PERINATAL Y NEONATAL
6	COMITÉ DE FARMACIA Y TERAPEUTICA, FARMACOVIGILANCIA Y ESAVIS
7	COMITÉ DE REFERENCIA Y CONTRA-REFERENCIA
8	COMITÉ DOCENTE ASISTENCIAL, BIOETICA E INVESTIGACION
9	COMITÉ DE LACTANCIA MATERNA
10	COMITÉ DE CONTINGENCIAS Y DESASTRES
11	COMITÉ DE EPIDEMIOLOGÍA HOSPITALARIA
12	COMITÉ DE MEDICINA TRANSFUSIONAL Y HEMOVIGILANCIA
13	COMITÉ DE ÉTICA





# UNIDAD ADMINISTRATIVA



# RECURSOS HUMANOS

MSyD	SEDES		ASSO	OTROS	TOTAL
	T/C	M/T			
188	214	11	1	0	432
9 Acefalías	10 Acefalías				



# ÁREA DE INFLUENCIA



## PRINCIPALES HOSPITALES

HOSPITAL MUNICIPAL BOLIVIANO COREANO

HOSP. BOLIVIANO HOLANDES

HOSPITAL MUNICIPAL BOLIVIANO JAPONES

HOSPITAL MUNICIPAL LOS ANDES

HOSP. ACHACACHI

HOSPITAL MUNICIPAL PUCARANI

HOSPITAL MUNICIPAL VIACHA

HOSPITAL PATACAMAYA

HOSPITAL DE EL ALTO SUR

HOSPITAL DE CLINICAS

HOSPITAL DEL NIÑO

HOSPITAL ESCOMA

HOSPITAL CARANAVI

HOSPITAL MUNICIPAL LA PORTADA

INSTITUTO NACIONAL DE MEDICINA NUCLEAR



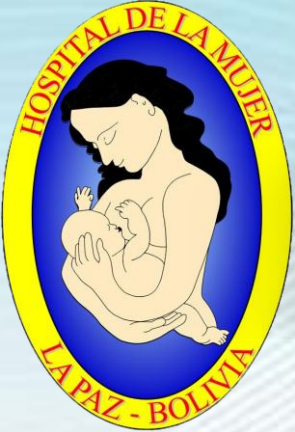

# CARTERA DE SERVICIOS

## CONSULTA EXTERNA - HOSPITALIZACION

- Ginecología
- Obstetricia
- Neonatología
- Anestesiología
- Medicina crítica (UTI)
- Enfermería

## SERVICIOS COMPLEMENTARIOS

- Laboratorio
- Imagenología
- Medicina transfusional
- Anatomía Patológica
- Fisioterapia
- Farmacia
- Trabajo Social
- Banco de leche
- Telesalud



# CAPACIDAD INSTALADA Y ESTRUCTURA DE CONSULTA EXTERNA

## CAPACIDAD INSTALADA

TURNO	GINECO.	OBSTE.	A.R.O	FISIOT	ANEST.
Mañana	5	1	1	1	-
Tarde	2	1	-	-	1

## ESTRUCTURA DE ATENCIÓN

DESCRIPCIÓN	CANTIDAD CONSULTORIOS	HORARIO DE ATENCIÓN
C. E. Obstetricia	2	8.00 – 17.00 Hrs.
C. E. Ginecología	5	8:00 -- 17:00 Hrs.
Consultorio telemedicina	1	8 Hrs. 08:16:00
Consultorio de fisioterapia	1	6 Hrs. 08:00 a 14:00
Cubículos para emergencia	5	24 Hrs.

**Consultorio de Telemedicina 1**



# NÚMERO DE CAMAS POR SERVICIO

SERVICIO	# DE CAMAS
Obstetricia	53
Ginecología	24
Neonatología	24
Terapia intensiva	5
<b>TOTAL</b>	<b>106</b>





# HOSPITALIZACIÓN

## U. T. I.

DESCRIPCIÓN	CANTIDAD	Nº DE CAMAS
Salas de Terapia Intensiva	1	5

## Piso 1 Gineco.

DESCRIPCIÓN	CANTIDAD	Nº DE CAMAS
Salas de internación Ginecológicas	8	24
Sala de recuperación Ginecológica	1	3

## Piso 2 Neonato

DESCRIPCIÓN	CANTIDAD	Nº DE CAMAS
Salas de crecimiento	1	24 unidades
Salas de Terapia intermedia	1	5 Incub. - 3 Cunas
Salas de cuidados intensivos	1	5 Incub. - 1 cuna

## Piso 3 Obste.

DESCRIPCIÓN	CANTIDAD	Nº DE CAMAS
Salas de internación Obstetricia	8	24
Sala de observación ARO	1	1
Sala de ecografía	1	

## Piso 4 Puerperio

DESCRIPCIÓN	CANTIDAD	Nº DE CAMAS
Salas de internación puerperio	10	27
Sala de ecografía	1	

DESCRIPCIÓN	CANTIDAD	HORARIO
Salas de Quirófano	2	12 Hrs. y 24 Hrs.
Sala de Quirófano séptico	1	24 Hrs.



# ***ANÁLISIS DE SITUACIÓN***

# FORTALEZAS

- HOSPITAL ESPECIALIZADO DE 3er. NIVEL
- PLAN ESTRATEGICO INSTITUCIONAL – PEI 2021-2025
- ORGANIZACIÓN INTRAINSTITUCIONAL
- PLANIFICACIÓN CONSENSUADA CON CADA SERVICIO
- MONITOREO Y EVALUACIÓN DE PROCESOS
- HOSPITAL DE REFERENCIA DEPARTAMENTAL Y NACIONAL
- HOSPITAL DE FORMACION UNIVERSITARIA DE PREGRADO Y POSTGRADO
- CENTRO DE CAPACITACION EN SIMULACION CLINICA
- HABILITACION DE FARMACIA
- HABILITACION DE ANATOMIA PATOLOGICA
- PROCESO DE ACREDITACION EN CURSO
- HOSPITAL DIGITAL EN CURSO
- CONSULTORIO DE TELESALUD
- BANCO DE LECHE
- NUEVO MODELO DE ATENCION DE LA UNIDAD DE ALTO RIESGO OBSTETRICO

# DEBILIDADES

- **CAPACIDAD SANITARIA INSTALADA INSUFICIENTE DE ACUERDO A LA DEMANDA**
- **FALTA DE INGRESO DE RECURSO DE GENERACION PROPIA**
- **INFRAESTRUCTURA DETERIORADA E INSUFICIENTE**
- **RENOVACION DE EQUIPOS MEDICOS LIMITADOS POR FALTA DE RECURSOS ECONOMICOS.**
- **RRHH INSUFICIENTES**
- **INSUFICIENTES UNIDADES DISPONIBLES EN NEONATOLOGIA.**

# OPORTUNIDADES

- **MARCO NORMATIVO RELACIONADO A LA LEY MARCO DE AUTONOMIAS Y DESCENTRALIZACION.**
- **NORMATIVO LEGAL SUS**
- **INSTITUCIONES QUE REQUIEREN ATENCIÓN GINECO OBSTETRICA DE ESPECIALIDAD**
- **PROYECTOS DE CRECIMIENTO INSTITUCIONAL**
- **INCREMENTO DE INGRESOS POR RECURSOS PROPIOS**



# AMENAZAS

- **RECURSOS FINANCIEROS, LIMITADOS POR PARTIDAS.**
- **CENTRO COORDINADOR DE EMERGENCIA.**
- **INCAPACIDAD DE INVERSION CON RECURSOS DEL SUS.**
- **FALTA DE INSTITUCIONALIZACION DE CARGOS GERARQUICOS**
- **FALTA DE INVERSION POR INSTITUCIONES LLAMADAS POR LEY**
- **FALTA DE DOTACION DE RRHH**
- **INESTABILIDAD LABORAL**



***ACTIVIDADES***

***OPERATIVAS***



# INDICADORES DE RESULTADO

## PROPORCIÓN DE CONSULTA POR EMERGENCIA



CONSULTAS POR EMERGENCIAS	2023	2024	2025
	5263	5265	5370



# INDICADORES DE RESULTADO DISPONIBILIDAD DE QUIROFANOS



**3**  
**QUIRÓFANOS**  
**INSTALADOS Y FUNCIONALES**  
Lunes a Domingo  
24 Horas



# INDICADORES DE RESULTADO RENDIMIENTO QUIRÓFANO

100 %

GINECOLOGÍA	NÚMERO	PORCENTAJE DE CUMPLIMIENTO
Programadas	776	
Realizadas	657	84,7%

TASA IDEAL DE CESÁREA SE SITÚA ENTRE 10 Y 15% OMS/ OPS

OBSTETRICIA	NÚMERO	ÍNDICE DE CESÁREA
Total de partos	2376	
Cesáreas	1676	70,5%

PRODUCCIÓN

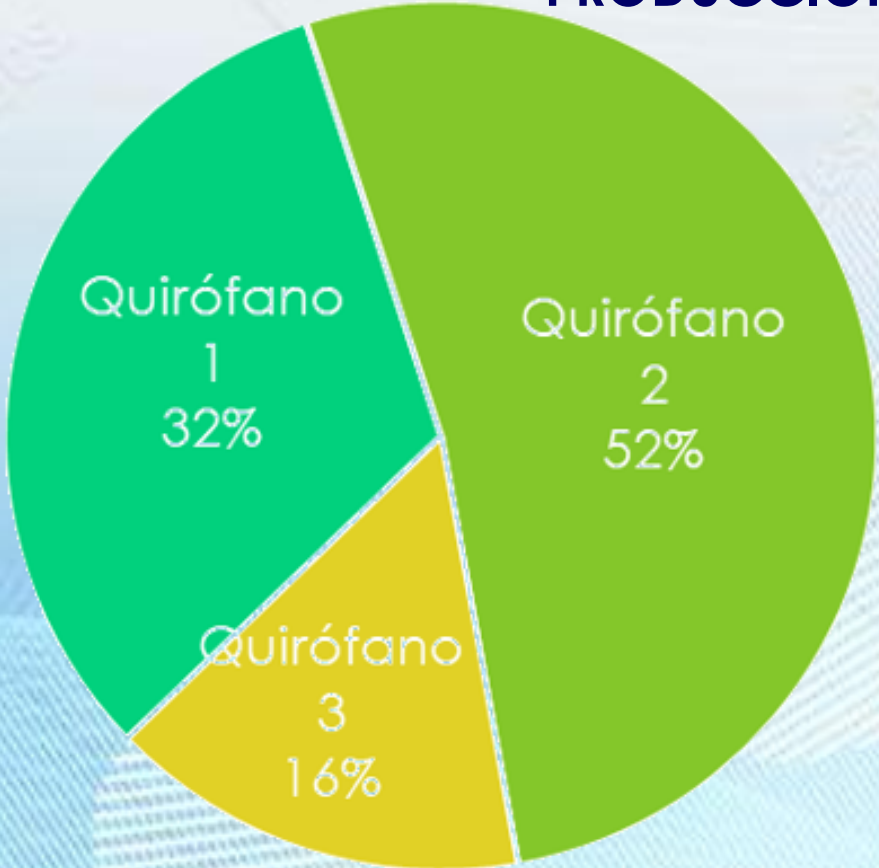



# INDICADORES DE RESULTADO CONSULTA EXTERNA POR ESPECIALIDAD



SERVICIO	2023	2024	2025
<b>Ginecología</b>	13936	14547	14838
<b>Obstetricia</b>	3393	3477	3546
<b>Emergencias</b>	5263	5265	5370



# INDICADORES DE RESULTADO

## INGRESOS Y EGRESOS POR SERVICIO DE INTERNACION

100 %



SERVICIO	2023	2024	2025
	Ingresos	Ingresos	Ingresos
Ginecologia	1573	1529	<b>1565</b>
Obstetricia	3312	3215	<b>3270</b>
Neonatología	522	497	<b>508</b>
Terapia intensiva	134	188	<b>192</b>



# INDICADORES DE RESULTADO PROCEDIMIENTOS DE ECOGRAFÍA



SERVICIOS	2024	2025
ECOGRAFÍA	1585	1617
RAYOS X	1807	1843





# INDICADORES DE RESULTADO PRODUCCION DE LABORATORIO

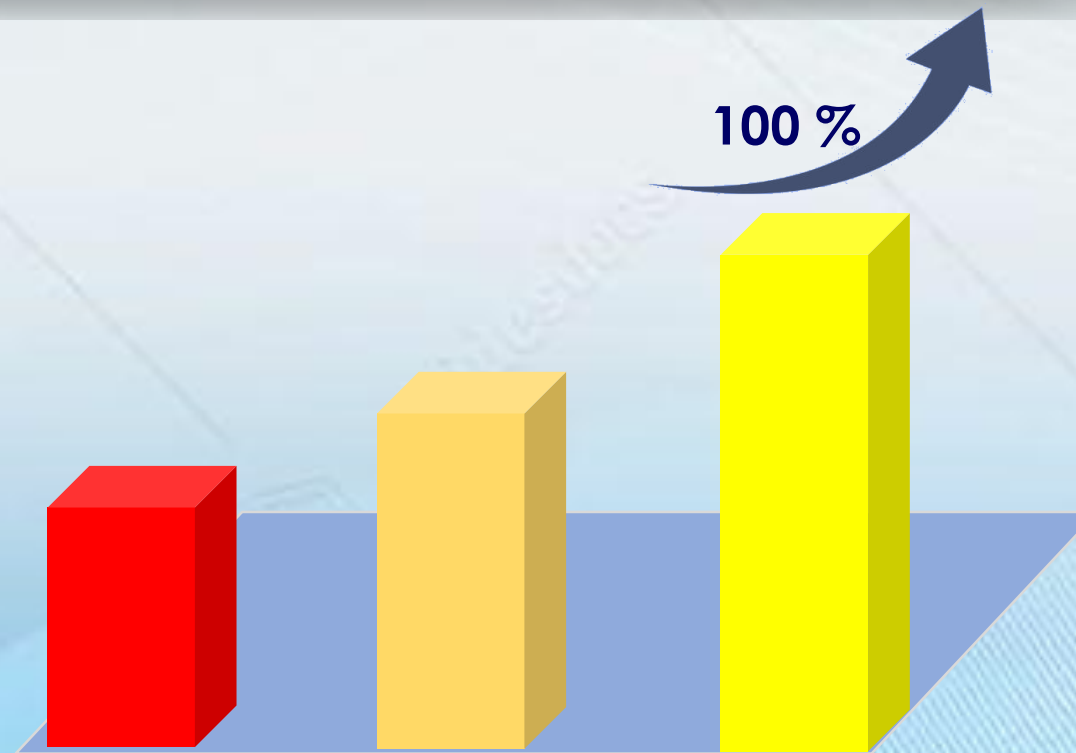

SERVICIOS	2023	2024	2025
Servicios de laboratorio	169.885	175.017	178.017



# INDICADORES DE RESULTADO UNIDAD DE ANATOMÍA PATOLÓGICA

ESTUDIOS CITOPATOLOGICOS	2023	2024	2025 HASTA EL 18/03/2025
PAP de cérvix uterino	2690	3173	727
Punción, aspiración con agua fina (PAAF)	154	125	22
LIQUIDOS Y EXUDADOS (Ascítico, derrame pleural)	82	78	14 <b>100 %</b>

IMPRONTAS REALIZADAS DURANTE ACTO QUIRURGICO	2023	2024	2025
Improntas transoperatorias	31	18	2 <b>100 %</b>

ESTUDIOS HISTOPATOLOGICOS	2023	2024	2025 HASTA EL 18/03/2025
CASOS (PACIENTES ATENDIDAS)	3198	3212	742
TACOS DE PARAFINA	5689	5603	1198
LAMINILLAS	5689	5603	1198 <b>100 %</b>



# INDICADORES DE RESULTADO BANCO DE LECHE

100 %

SERVICIOS	2023	2024	2025
Numero de madres asistidas en lactancia materna	2080	2041	79
Numero de receptores	409	400	78
Leche recolectada en litros	278.963	406.509	54.811
Leche pasteurizada en litros	57.900	48.100	8.700
Requerimiento de leche materna por neonatología (litros)	35.300	44.200	7.800
Actividades de apoyo a la lactancia materna	3	3	1
Recién Nacidos beneficiados con leche pasteurizada prematuros menores de 1500 g.	93	99	31
beneficiados con leche pasteurizada prematuros	393	398	79
Recién nacidos que recibieron leche pasteurizada	492	497	110



# INDICADORES DE RESULTADO BANCO DE LECHE

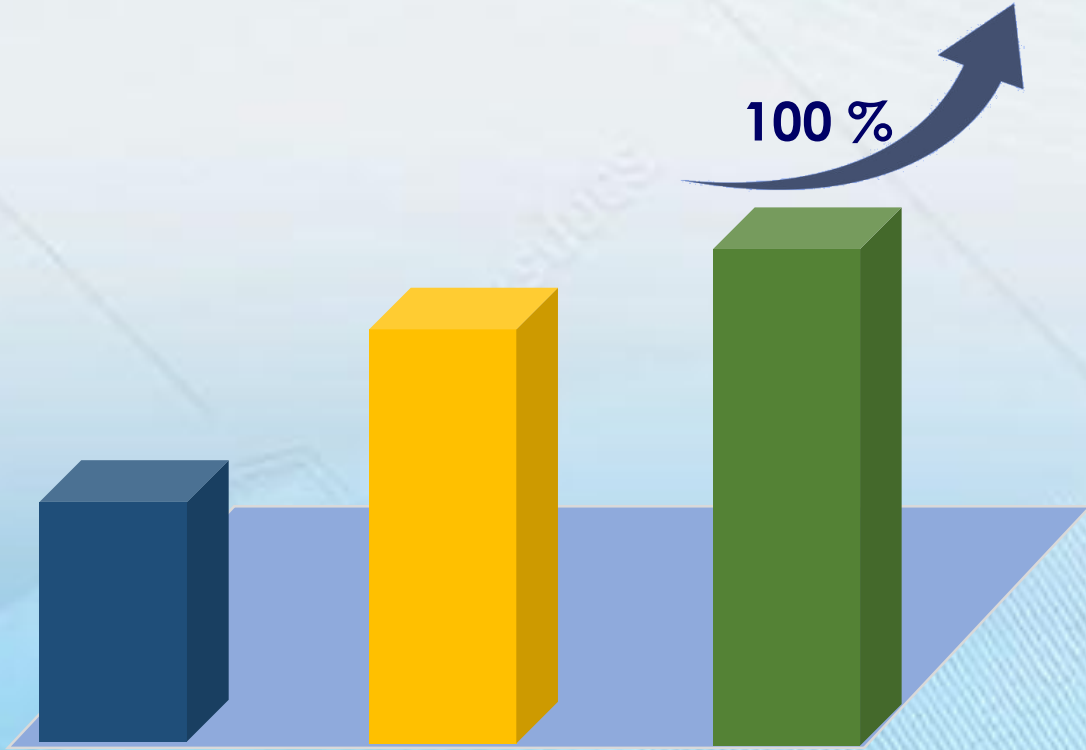

SERVICIOS	2023	2024	2025
Número de donantes	478	640	704



# INDICADORES DE RESULTADO SERVICIOS DE ENFERMERÍA



SERVICIOS POR GESTIÓN	INYECTABLES	TRANSFUSIONES	CURACIONES	VENOCLISIS
2023	22979	579	4818	19505
2024	61956	802	3821	32841
2025	63195	818	4914	33498





# INDICADORES DE IMPACTO GESTIÓN CAMA HOSPITAL

INDICADOR	VALOR
Índice Ocupacional de camas	72,01 %
Promedio de estada	4,87
Giro cama	13,48
Intervalo de sustitución	1,88



# INDICADORES DE IMPACTO GESTION CAMA NEONATOLOGÍA

INDICADOR	VALOR
Índice Ocupacional de camas	119,13 %
Promedio de estadía	21,5
Giro cama	5,04
Intervalo de sustitución	-3,45

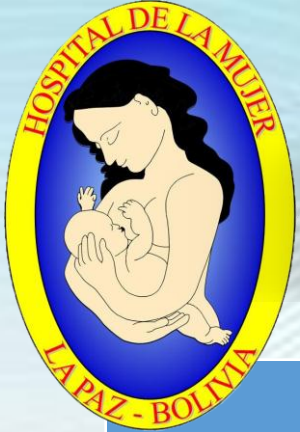

# INDICADORES DE IMPACTO MORTALIDAD

	Temprana de 23 a 28 Semanas	Tardía de 28 y más Semanas antes del nacimiento	TOTAL	Prom. Mes	Tasa de Mortalidad Perinatal (x1.000 N.V.)
Defunción Perinatal	3	10	13	4	16,1

	Temprana antes de 7 días	Tardía de 7 a 28 días	TOTAL	Prom. Mes	Tasa de Mortalidad Neonatal (x1.000 N.V.)
Defunción Neonatal	11	5	16	5	19,8

	No Referidas	Referidas	TOTAL	RAZÓN DE MORTALIDAD MATERNA (x1.000 N.V.)
Mortalidad Materna	0	2	2	2.47





# PRINCIPALES CAUSAS DE MORTALIDAD

## Perinatal

- Insuficiencia placentaria (6 casos)
- Feto y recién nacido afectados por otra compresión del cordón umbilical (3 casos)
- Hipoxia intrauterina, no especificada (2 casos)
- Afectados por trastornos hipertensivos de la madre (2 casos)

## Neonatal

- Acidosis metabólica tardía del recién nacido. (3 casos)
- Malformaciones congénitas múltiples. (2 casos)
- Feto y recién nacido afectados por trastornos hipertensivos de la madre (2 casos)

## Materna

- Hemorragia digestiva por intoxicación de sulfato ferroso (SIN CERTIFICADO DE DEFUNCIÓN- FELCV)
- Aborto incompleto séptico

# SUBDIRECCIÓN ADMINISTRATIVO - FINANCIERA





# OBJETIVOS 2025

***SUBDIRECCIÓN***  
***ADMINISTRATIVO***  
***FINANCIERA***





# PEI SEDES 2021 - 2025

ARTICULACIÓN AL PDES (A)			ACCIÓN DE MEDIANO PLAZO (B)		INDICADORES (C)						PROGRAMACIÓN DE METAS * (D)				
E	M	R	DENOMINACIÓN	PRODUCTO O RESULTADO	DESCRIPCIÓN DEL INDICADOR	UNIDAD DE MEDIDA	FORMULA	LINEA BASE (2020)	RESULTADO DE MEDIANO PLAZO (PEI 2016-2020)	ESTIMACIÓN DE METAS DE MEDIANO PLAZO* (2021-2025)	2021	2022	2023	2024	2025
											PROG.	PROG.	PROG.	PROG.	PROG.
6	3	1	Mejorar la calidad de atención en hospitales de segundo y tercer nivel de atención en el marco de la política SAFCI y del SUS	Incrementar del 80% al 95% el porcentaje de población beneficiaria que accede a la atención del SUS	porcentaje de población beneficiaria que accede a la atención del SUS	Beneficiarios del SUS	Total de la población beneficiaria de la Ley 1152 que accede a servicios de salud integrales, universales y gratuitos x 100 / total beneficiarias de la Ley 1152	80%	80%	95%	85%	85%	85%	90%	95%



# PLAN OPERATIVO ANUAL 2025

ACCIÓN DE MEDIANO PLAZO (A)			ACCIÓN DE CORTO PLAZO (B)			INDICADORES (C)					PROGRAMACIÓN DE METAS 2025 * (D)			
COD.	DENOMINACIÓN	PRODUCTO O RESULTADO	COD.	DENOMINACIÓN	PRODUCTO	DESCRIPCIÓN DEL INDICADOR	UNIDAD DE MEDIDA	FÓRMULA	LÍNEA BASE 2024	PROGRAMACIÓN 2025	PRIMER TRIMES	SEGUNDO TRIMES	TERCER TRIMES	CUARTO TRIMES
1	COADYUVAR A INCREMENTAR DE 0% A 6% LA TASA DE CALIDAD DE ATENCIÓN INTEGRAL DE TERCER NIVEL EN EL SISTEMA DE SALUD DEL DEPARTAMENTO DE LA PAZ AL 2025	INCREMENTAR EN 6% LA TASA DE CALIDAD DE ATENCIÓN INTEGRAL DE TERCER NIVEL EN EL SISTEMA DE SALUD (TCAIS)	1	Realizar 38798 servicios para la Atención de enfermedades en el Hospital de la Mujer en la Gestión 2025	Se ha realizado al menos 38798 servicios de atención de enfermedades	Número de atención de enfermedades	Servicios	N/A	29582	38798	9699,5	9699,5	9699,5	9699,5
			2	Realizar 175558 servicios para Exámenes complementarios al diagnostico en el Hospital de la Mujer en la Gestión 2025	Se ha realizado al menos 175558 servicios de exámenes complementarios al diagnostico	Número de Exámenes complementarios al diagnostico	Servicios	N/A	190491	175558	43889,5	43889,5	43889,5	43889,5
			3	Realizar 2100 servicios de transfusiones de hemocomponentes en el Hospital de la Mujer en la Gestión 2025	Se ha realizado al menos 2100 servicios de transfusiones de hemocomponentes	Número de transfusión de hemocomponentes	Servicios	N/A	2,100	2,100	525	525	525	525
			4	Realizar procesos administrativos del Establecimiento al 100%	Se ha realizado el 100% de los procesos administrativos	Porcentaje de cumplimiento de procesos administrativos	Porcentaje	Número de procesos administrativos ejecutados/ Número de Procesos Administrativos programados X 100	Funcionamiento	100%	25%	25%	25%	25%





# TAREAS 2025

***SUBDIRECCIÓN***  
***ADMINISTRATIVO***  
***FINANCIERA***





# PLAN OPERATIVO ANUAL 2025

COD.	TAREAS ESPECÍFICAS			FUENTES DE FINANCIAMIENTO			
	DESCRIPCION DE LAS TAREAS	PRODUCCIÓN	PRESUPUESTO	41-111	20-230	20-220	46-000
1	Consulta integral de ginecología y obstetricia	27,614	3,692,941.25	3,692,941.25			
2	Consulta integral de neonatología y perinatología	2,160	4,705,486.80	4,705,486.80			
3	Día cama hospitalización en unidad de terapia intensiva (UTI)	168	1,825,138.75	1,825,138.75			
4	Día cama internación en sala común de Anestesiología	3,312	1,196,426.95	1,196,426.95			
5	Procedimientos médico-quirúrgicos y de enfermería en internación	5,544	1,212,668.75	1,212,668.75			
6	Ecografía con equipos de alta resolución.	16,138	13,960.00	13,960.00			
7	Estudios de Anatomía patológica	9,072	10,500.00	10,500.00			
8	Laboratorio de bioquímica sanguínea	30,070	1,635,119.00	1,635,119.00			
9	Laboratorio de hematología	22,552	108,994.50	108,994.50			
10	Laboratorio de inmunología y inmunoquímica	22,552	82,693.00	82,693.00			
11	Laboratorio de hormonas	15,035	334,150.00	334,150.00			
12	Laboratorio de cultivos y antibiogramas para bacterias y hongos	15,035	1,740.00	1,740.00			
13	Laboratorios para exámenes de orina	30,069	10,000.00	10,000.00			
14	Laboratorio de serología para bacterias y hongos	15,035	8,476.00	8,476.00			
15	Transfusión de hemocomponentes	2,100	19,684.00	19,684.00			
16	Funcionamiento	100%	8,877,063.46	5,530,588.00	800,000.00	963,360.00	1,583,115.46
	<b>TOTALES</b>	<b>216,456</b>	<b>23,735,042.46</b>	<b>20,388,567.00</b>	<b>800,000.00</b>	<b>963,360.00</b>	<b>1,583,115.46</b>





# PRESUPUESTO POR FUENTE DE FINANCIAMIENTO 2025

Categ. Prog. 40 0 099		Fte. Org. 41-111	PRESUPUESTO INICIAL
PARTIDA	DETALLE		
20000	SERVICIOS NO PERSONALES		1,720,226.00
21000	SERVICIOS BASICOS		355,585.00
21200	Energia Electrica		227,500.00
21300	Agua		102,365.00
21400	Telefonia		14,250.00
21500	Gas Domiciliario		11,470.00
25000	SERVICIOS PROFESIONALES Y COMERCIALES		1,364,641.00
25100	MEDICOS, SANITARIOS Y SOCIALES		1,364,641.00
25120	Gastos especializados por atencion medica y otros		500,000.00
25400	Lavandería, Limpieza e Higiene		663,250.00
25600	Servicios de Imprenta, Fotocopiado y fotograficos		201,391.00
30000	MATERIALES Y SUMINISTROS		370,500.00
31000	ALIMENTOS Y PRODUCTOS AGROFORESTALES		370,500.00
31140	ALIMENTACION HOSPITALARIA, PENITENCIARIA, AERONAVE Y OTRAS ESPECIFICAS		370,500.00
33000	TEXTILES Y VESTUARIO		
33100	Hilados, Telas y Algodón		
33200	Confecciones Textiles		200,000.00
33300	Prendas de Vestir		
34000	COMBUSTIBLE, PRODUCTOS QUIMICOS, FARMACEUTICOSY OTRAS FUENTE DE ENERGIA		4,047,112.00
34200	Productos Químicos y Farmacéuticos		4,047,112.00
39000	PRODUCTOS VARIOS		400,000.00
39100	Material de Limpieza de Higiene		400,000.00
39400	Intrumental Menor. Medico Quirurgico		400,000.00
		<b>SUMA TOTAL</b>	<b>6,737,838.00</b>



# EJECUCION PRESUPUESTARIA AL 31 DE MARZO 2025

GOBIERNO AUTONOMO DEPARTAMENTAL DE LA PAZ  
EJECUCION PRESUPUESTARIA POR OBJETO DEL GASTO  
HOSPITAL DE LA MUJER  
CORRESPONDIENTE MARZO DE LA GESTION 2025  
(Expresado en Bolivianos)

<b>EXCELENTE</b>	<b>80.1 a 100%</b>
<b>BUENA</b>	<b>60.1 a 80%</b>
<b>REGULAR</b>	<b>40.1 a 60%</b>
<b>MALA</b>	<b>20.1 a 40%</b>
<b>MUY MALA</b>	<b>0 a 20%</b>

## SERVICIOS Y PRODUCTOS DE SALUD UNIVERSAL Y GRATUITO - SUS

N°	PARTIDA	OBJETO DEL GASTO	HOSPITAL DE LA MUJER			
			PRESUPUESTO VIGENTE	INSTANCIA PAGADO	SALDO	% DE EJECUCION
1	2.1.2	Energía Eléctrica	227,500.00	135,182.90	92,317.10	59.42%
2	2.1.3	Agua	102,365.00	69,133.80	33,231.20	67.54%
3	2.1.4	TELEFONÍA	14,250.00	8,550.00	5,700.00	60.00%
4	2.1.5	Gas Domiciliario	11,470.00	7,224.30	4,245.70	62.98%
5	2.5.1.20	GASTOS ESPECIALIZADOS POR ATENCIÓN MÉDICA Y OTROS	500,000.00		500,000.00	0.00%
6	2.5.4	Lavandería, Limpieza e Higiene	663,250.00	479,007.93	184,242.07	72.22%
7	2.5.6	Servicios de Imprenta, Fotocopiado y Fotográficos	201,391.00	166,682.4	34,708.60	82.77%
8	3.1.1.40	ALIMENTACIÓN HOSPITALARIA, PENITENCIARIA, AERONAVES Y OTRAS ESPECÍFICAS	370,500.00	252,796.27	117,703.73	68.23%
9	3.3.1	HILADOS, TELAS, FIBRAS Y ALGODÓN			0.00	
10	3.3.2	Confecciones Textiles	200,000.00	0.00	200,000.00	
11	3.3.3	Prendas de Vestir	0.00	0.00	0.00	
12	3.4.2	Productos Químicos y Farmacéuticos	4,047,112.00	1,587,946.55	2,459,165.45	39.24%
13	3.9.4	Instrumental Menor Médico-Quirúrgico	400,000.00	317,675.90	82,324.10	79.42%
<b>TOTAL</b>			<b>6,737,838.00</b>	<b>3,024,200.05</b>	<b>3,713,637.95</b>	<b>44.88%</b>

FUENTE: SIGEP

# PRESUPUESTO POR FUENTE DE FINANCIAMIENTO 2025

## FUENTE 20 ORG. 220 REGALIAS

RESUMEN GENERAL - PRESUPUESTO 2025  
(EXPRESADO EN BOLIVIANOS)

PARTIDA	DETALLE	MONTO EN BS.
<b><u>20000</u></b>	<b><u>SERVICIOS NO PERSONALES</u></b>	<b>340,000.00</b>
<b>24120</b>	<b>MANTENIMIENTO Y REPARACIÓN DE VEHÍCULOS, MAQUINARIA Y EQUIPOS</b>	<b>340,000.00</b>
<b><u>30000</u></b>	<b><u>MATERIALES Y SUMINISTROS</u></b>	<b>623,360.00</b>
<b>34500</b>	<b>Productos de Minerales no Metálicos y Plásticos</b>	<b>25,000.00</b>
<b>34600</b>	<b>Productos Metálicos</b>	<b>20,000.00</b>
<b>34800</b>	<b>Herramientas Menores</b>	<b>7,500.00</b>
<b>39700</b>	<b>ÚTILES Y MATERIALES ELÉCTRICOS</b>	<b>34,500.00</b>
<b>39800</b>	<b>Otros Repuestos y Accesorios</b>	<b>536,360.00</b>
<b>TOTAL</b>		<b>963,360.00</b>

# PRESUPUESTO POR FUENTE DE FINANCIAMIENTO 2025

## FUENTE 20 ORG. 230 OTROS RECURSOS ESPECÍFICOS

### GOBIERNO AUTÓNOMO DEPARTAMENTAL DE LA PAZ

FUENTE 20 "RECURSOS PROPIOS" ORGANISMO 230 "OTROS RECURSOS ESPECIFICOS"

RESUMEN GENERAL - PRESUPUESTO 2025  
(EXPRESADO EN BOLIVIANOS)

PARTIDA	Detalle	MONTO en Bs.
<b>20000</b>	<b>SERVICIOS NO PERSONALES</b>	<b>284,000.00</b>
21600	INTERNET	21,000.00
22500	Seguros	2,000.00
22600	Transporte de Personal	4,000.00
24110	Mantenimiento y Reparación de Inmuebles	20,000.00
24120	MANTENIMIENTO Y REPARACIÓN DE VEHÍCULOS, MAQUINARIA Y EQUIPOS	10,000.00
24300	Otros Gastos por Concepto de Instalación, Mantenimiento y Reparación	10,000.00
25210	Consultorías por Producto	7,000.00
25220	CONSULTORES INDIVIDUALES DE LÍNEA	99,000.00
25300	Comisiones y Gastos Bancarios	2,000.00
25900	Servicios Manuales	13,000.00
26200	Gastos Judiciales	20,000.00
26610	Servicios Públicos	66,000.00
26990	Otros	10,000.00

<b>30000</b>	<b>MATERIALES Y SUMINISTROS</b>	<b>342,600.00</b>
31110	GASTOS POR REFRIGERIOS AL PERSONAL PERMANENTE, EVENTUAL Y CONSULTORES INDIVIDUALES DE LÍNEA DE LAS INSTITUCIONES PÚBLICAS	10,000.00
31120	Gastos por Alimentación y Otros Similares	2,000.00
31300	Productos Agrícolas, Pecuarios y	21,000.00
32100	Papel	55,000.00
32200	Productos de Artes Gráficas	1,000.00
32300	Libros, Manuales y Revistas	10,000.00
34110	Combustibles, Lubricantes y Derivados para Consumo	14,500.00
34200	Productos Químicos y Farmacéuticos	2,000.00
34300	Llantas y Neumáticos	9,600.00
34500	Productos de Minerales no Metálicos y Plásticos	10,000.00
34600	Productos Metálicos	10,000.00
34700	Minerales	20,500.00
34800	Herramientas Menores	5,000.00
39400	Instrumental Menor Médico-Quirúrgico	2,000.00
39500	ÚTILES DE ESCRITORIO Y OFICINA	150,000.00
39700	ÚTILES Y MATERIALES ELÉCTRICOS	10,000.00
39800	Otros Repuestos y Accesorios	10,000.00
<b>40000</b>	<b>ACTIVOS REALES</b>	<b>158,400.00</b>
43110	Equipo de Oficina y Muebles	30,400.00
43120	Equipo de Computación	50,000.00
43400	Equipo Médico y de Laboratorio	20,000.00
43500	Equipo de Comunicación	2,000.00
43700	Otra Maquinaria y Equipo	56,000.00
<b>90000</b>	<b>OTRAS PERDIDAS Y DEVOLUCIONES</b>	<b>15,000.00</b>
96200	Devoluciones	15,000.00
<b>TOTAL ORG. 230 OTROS RECURSOS ESPECIFICOS</b>		<b>800,000.00</b>



<b>FUENTE</b>	<b>MONTO</b>	<b>PARTIDAS</b>
<b>41.111 S.U.S.</b>	<b>6,737,838.00</b>	<b>DIPOSITIVA ANTERIOR</b>
<b>20-220 REGALIAS</b>	<b>963.360</b>	<b>DIPOSITIVA ANTERIOR</b>
<b>20-230 INGRESOS PROPIOS</b>	<b>800.000</b>	<b>DIPOSITIVA ANTERIOR</b>
<b>TOTAL LAS 3 FUENTES</b>	<b>8.501.198,00</b>	



# En redes sociales



**27 / 7 / 365**



**Hospitaldelamujer@gmail.com**



**76773239**



**<https://www.facebook.com/profile.php?id=100080684078341>**



**<https://www.instagram.com/hospitaldelamujer/>**



**#hospital de la mujer la paz**

BLOGGIF

