



GOBIERNO AUTÓNOMO DEPARTAMENTAL DE LA PAZ
SERVICIO DEPARTAMENTAL DE SALUD
COORDINACION DE SERVICIOS DE SALUD RURAL N°4
OMASUYOS - LARECAJA ANDINA



**AUDIENCIA PUBLICA DE RENDICIÓN
DE CUENTAS INICIAL DE GESTION
2025**

**COORDINACION DE SERVICIOS DE
SALUD RURAL N°4
OMASUYOS - LARECAJA ANDINA**

ACHACACHI - 29 DE ABRIL 2025





ANTECEDENTES



La Coordinación de Servicios de Salud Rural N° 4 Omasuyos - Larecaja Andina, dependiente del **Servicio Departamental de Salud- SEDES La Paz**, en cumplimiento a lo establecido en la Constitución Política del Estado Plurinacional de Bolivia, con el reconocimiento del derecho de los ciudadanos y ciudadanas de acceder a la información, que incluye entre las obligaciones de los servidores públicos y las servidoras públicas, el rendir cuentas sobre las responsabilidades económicas, políticas, técnicas y administrativas en el ejercicio de la función pública (art. 235, numeral 4°). De la misma manera se tiene el Pilar de Bolivia Democrática mismo que comprende entre otros, la Gestión Pública y la Transparencia. Es en este contexto que se construye la Política Nacional de Transparencia (PNT) aprobada mediante Decreto Supremo No. 214 de 22 de julio de 2009.



CONSTITUCION POLITICA DEL ESTADO



Art.235 numeral 4) Rendir cuentas sobre las responsabilidades económicas, políticas, técnicas y administrativas en el ejercicio de la Función Pública.

Arts.241 numera III) La sociedad civil organizada ejercerá el Control Social a la Gestión Pública en todos los niveles del Estado e Instituciones Públicas.

Art.242 numeral 4) Generar un manejo transparente de la información y del uso de los recursos en todos los espacios de la Gestión Pública.

La Política Nacional de Transparencia (PNT) contiene 4 ejes o áreas de acción en ámbito preventivo y de lucha contra la corrupción:

EJE 1 :

- Fortalecimiento de la participación ciudadana

EJE 2 :

- Fortalecimiento de la transparencia en la gestión pública y el derecho de acceso a la información.

EJE 3 :

- Medidas para eliminar la corrupción

EJE 4 :

- Mecanismos de fortalecimiento y coordinación institucional.



MISIÓN

La Coordinación Técnica de Servicios de Salud Rural No 4 es una entidad pública desconcentrada dependiente del Servicio Departamental de Salud La Paz que brinda servicios de asistencia técnica, administrativa, en el área de planificación, administración, seguimiento y evaluación, en gestión pública. Capacita al recurso humano y facilita los instrumentos de gestión pública sanitaria, epidemiología, social respetando la interculturalidad. Recibe analiza la información y la envía a la unidad de epidemiología del SEDES La Paz y a los municipios. Desarrolla estrategias para la implementación de municipios saludables, articula la medicina tradicional con la moderna en la diversidad intercultural con eficiencia y eficacia con el objetivo de contribuir a la disminución de la morbilidad materno- infantil de los municipios.



VISIÓN

La coordinación técnica de servicios de salud rural N° 4 será una entidad estatal que brinde servicios de asistencia técnica y administrativa, de acuerdo a la política de salud familiar comunitaria en todos sus sectores, con recursos humanos capacitados en gestión pública con capacidad resolutive e infraestructura instalada de acuerdo al nivel de atención prestando servicios de salud con eficiencia, eficacia, equidad a la población en general. Contará con áreas saludables y salud intercultural se lograra el apoyo financiero de organismos internacionales y municipales se habrá convertido en el mejor prestador de servicios de salud en sus áreas por haber implementado y ejecutado el sistema único de salud, satisfacer las demandas de las redes sociales y disminuirá las tasas de morbimortalidad materna e infantil.

AREA DE INFLUENCIA

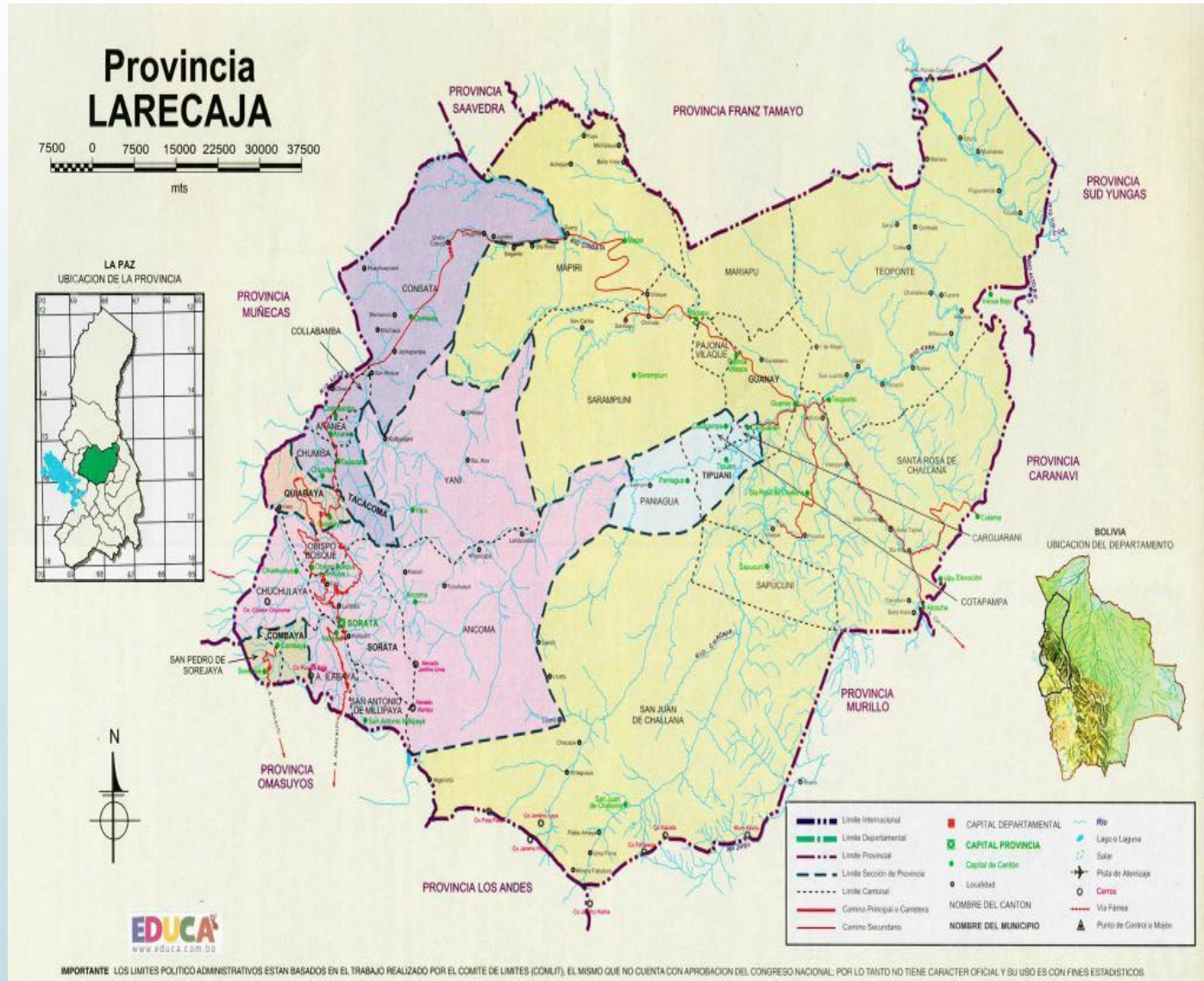

BOLIVIA: ESTIMACIONES DE POBLACION, POR DEPARTAMENTO, PROVINCIA, MUNICIPIO, SEGÚN GRUPOS DE POBLACIÓN EN SALUD -GESTION 2025

MUNICIPIO	TOTAL	< 1 año	1 año	2 años	3 años	4 años	5-9 años	10-14 años	15-19 años	20-39 años	40-49 años	50-59 años	60-64	65+	MEF (15-49)	Embarazos Esperados	Partos Esperados	10-49 Varones	10-49 Mujeres	25-64 PAP	30-49 IVVA	7-9 Mujeres	7-9 varones	S.R.	BAAR (+)
CAHACACHI	35563	470	506	526	541	533	2793	3077	3341	8615	4257	3958	1802	5144	8047	545	472	9743	9547	6223	4054	849	869	356	36
ANCORAIMES	9456	127	140	143	146	148	744	725	783	1768	1154	1264	617	1697	1785	146	126	2286	2144	1488	977	220	232	95	9
CHUA COCANI	5553	51	62	62	61	60	335	390	461	1204	696	717	357	1097	1095	58	50	1468	1283	928	622	103	110	56	6
COMBAYA	1599	18	17	19	19	21	96	116	128	414	192	196	99	264	337	21	18	456	394	276	179	27	33	16	2
HUARINA	7578	70	85	92	96	95	474	516	527	1481	852	1020	541	1729	1435	80	69	1686	1690	1253	770	148	145	76	8
HUATAJATA	4636	32	48	65	70	70	278	263	268	1086	538	639	309	970	927	37	32	1096	1059	824	527	78	81	46	5
QUIABAYA	2444	37	40	43	44	44	217	226	240	584	300	239	127	303	521	42	37	716	634	378	264	61	69	24	2
SANTIAGO DE HUATA	7887	79	82	91	95	92	450	521	529	1353	933	1193	617	1852	1391	90	78	1694	1642	1253	769	134	138	79	8
SORATA	17876	286	299	303	300	288	1435	1454	1458	4891	2217	1815	801	2329	3881	330	285	5423	4597	2962	1920	429	437	179	18
TACACOMA	8151	171	164	156	154	146	673	678	721	2632	1026	762	231	637	1878	196	170	2859	2198	1399	928	194	205	82	8
TOTAL RED	100743	1341	1443	1500	1526	1497	7495	7966	8456	24028	12165	11803	5501	16022	21297	1545	1337	27427	25188	16984	11010	2243	2319	1007	101

DISTRIBUCION DE POBLACION TOTAL POR MUNICIPIO

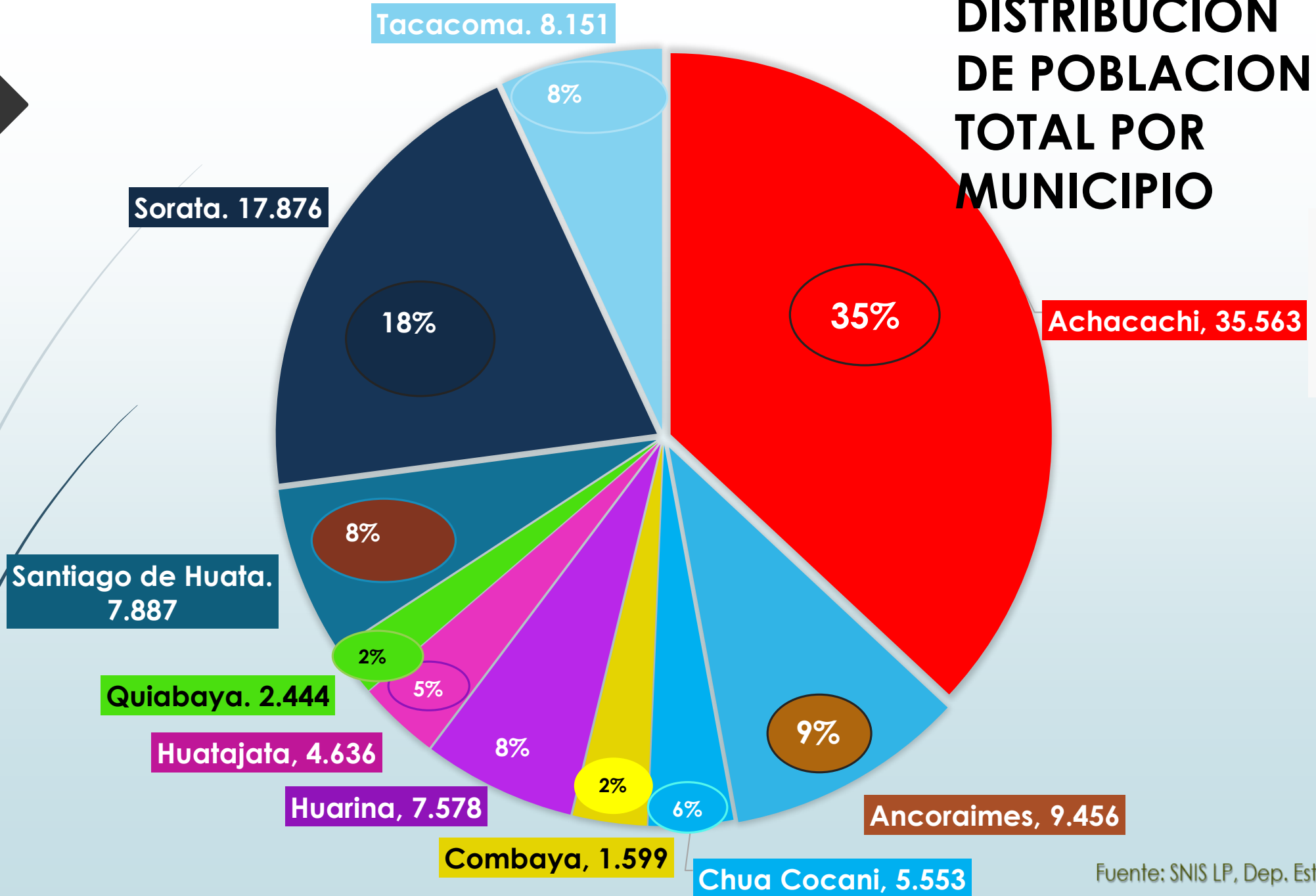



EQUIPO DE GESTION COORDINACION DE SERVICIOS DE SALUD RURAL N° 4 OMASUYOS - LARECAJA ANDINA



NOMBRE	CARGO
DR. NESTOR RENE GOMEZ MAMANI	COORDINADOR TECNICO
DR. OSCAR RENE PAUCARA COARITE	COORDINADOR DE ODONTOLOGIA
LIC. DELIA NIEVES VALERIANO MAMANI	RESPONSABLE DE PROGRAMAS
Cr. BENITO FERMIN AQUICI GONZALES	RESP. DE ESTADISTICA
SR. RENE LUCANA ESQUIVEL	ADMINISTRADOR

EQUIPO DE GESTION MUNICIPALES DE RED SERVICIOS DE SALUD RURAL N° 4 OMASUYOS - LARECAJA ANDINA



MUNICIPIOSJUAN	RESPONSABLE MUNICIPAL	RESPONSABLE DE PROGRAMAS
ACHACACHI	DR. FELIMON TOLA CALIZAYA	LIC. SONIA CORONEL BALBOA
ANCORAIMES	DR. LUCIO GROVER CASTILLO	LIC. DARIA LUQUE CHOQUEMITA
CHUA COCANI	DRA. ELIZABETH MAMANI CONDORI	AUX. ENF. JHONNY ZELADA GONZALES
COMBAYA	DR. WILSON VIDAL TININI QUINTANILLA	AUX. ENF. JUANA CONDORI MACIAS
HUARINA	DRA. MARIZOL QUIROGA CHUI	LIC. CARMEN MAMANI MAYTA
HUATAJATA	DR. JULIO DANIEL PEÑA KOYA	LIC. ADALID CATARI PATZI
QUIABAYA	DR. FREDDY MOISES PATTY FLORES	LIC. ANTONIA PAJSI TININI
SANTIAGO DE HUATA	DR. BORIS ENRIQUEZ ALEGADO	LIC. MERY ESPINOZA YUJRA
SORATA	DR. EMILIO TINTAYA QUISPE	LIC. JULIA MAYTA NINA
TACACOMA	DR. JAVIER VILLCA VARGAS	AUX. SINDIA BERTHA FLORES KUNO

ESTABLECIMIENTOS

MUNICIPIO CHUA
COCANI

C.S. CHUA
COCANI

COMPI TAUCA

MUNICIPIO HUATAJATA

C.S. HUATAJATA

C.S. SANCAJAHUIRA

AREA ACHACACHI:
C.S. ACHAACCHI
C.S. COCOTONI
C.S. PONGONHUYO
C.S. CHIJIPINA CHICO
C.S. FRANZ TAMAYO
C.S. JANKOAMAYA

MUNICIPIO ACHACACHI

HOSPITAL
ACHACACHI

AREA AJLLATA:
C.S. AJLLATA
C.S. VILLA LIPE
C.S. TOLA TOLA
C.S. JAURAYA BAJA

- AVICHACA
- BELEN
- CHAHUIRA

CHIJIPINA G

AREA TACAMARA:
C.S. TACAMARA
C.S. CORPAPUTO
C.S. CHALLUYO
C.S. FRASQUIA

AREA WARISATA:
C.S. WARISATA
C.S. WALATA
C.S. CHOJÑACALA
C.S. MURUMAMANI

TAHARI

UMAPHUSA

MUNICIPIO ANCORAIMES

C.S. POCOATA

C.S. MOROCOLLO

C.S. ANCORAIMES

C.S. CHEJEPAMPA

C.S. CHOJÑAPATA

C.S. INCA KATURAPI

C.S. MACAMACA

C.S. CAJIATA

SOTALAYA

MUNICIPIO HUARINA

C.S.I. HUARINA

C.S. COROMATA ALTA

C.S. COROMATA BAJA

C.S. WECARANI

C.S. COPANCAR A

MUNICIPIO STGO. DE HUATA

C.S. KALAUQUE

C.S. STGO. DE HUATA

C.S. TAJOCACHI

POREJONI

PAHANA

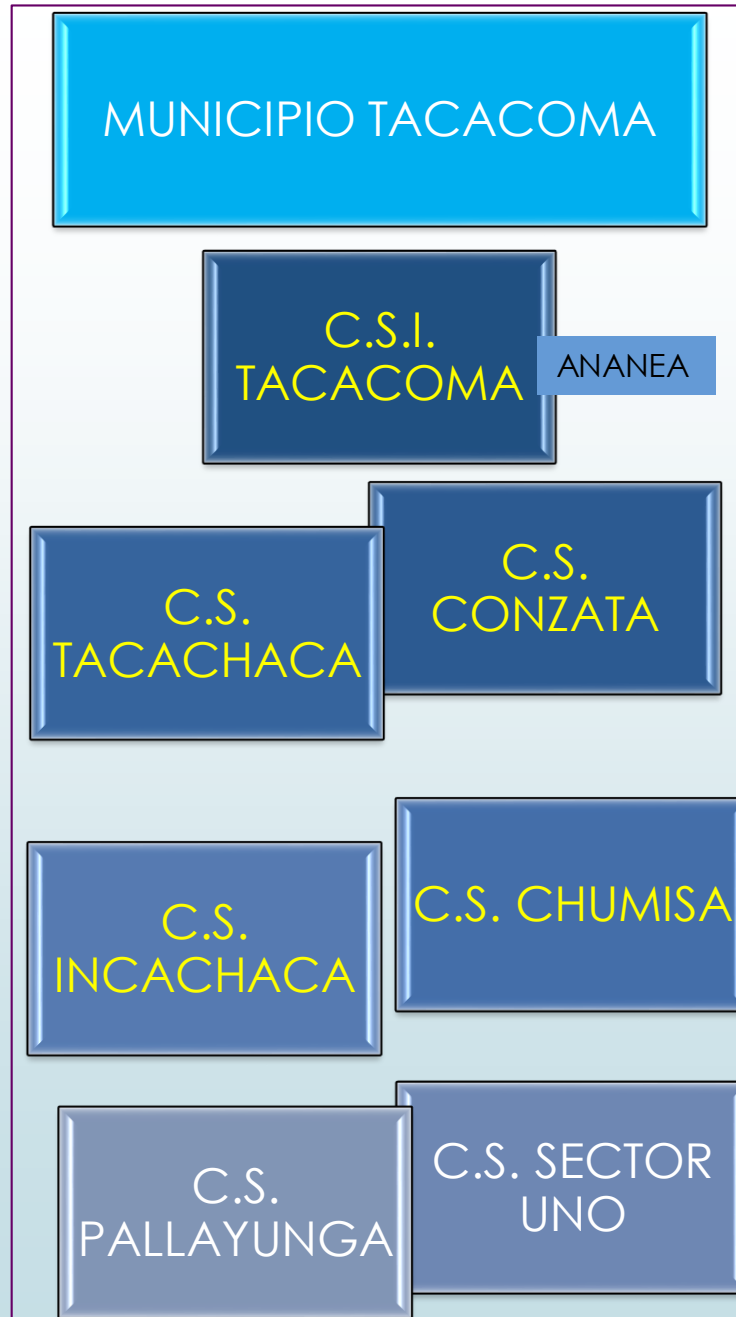
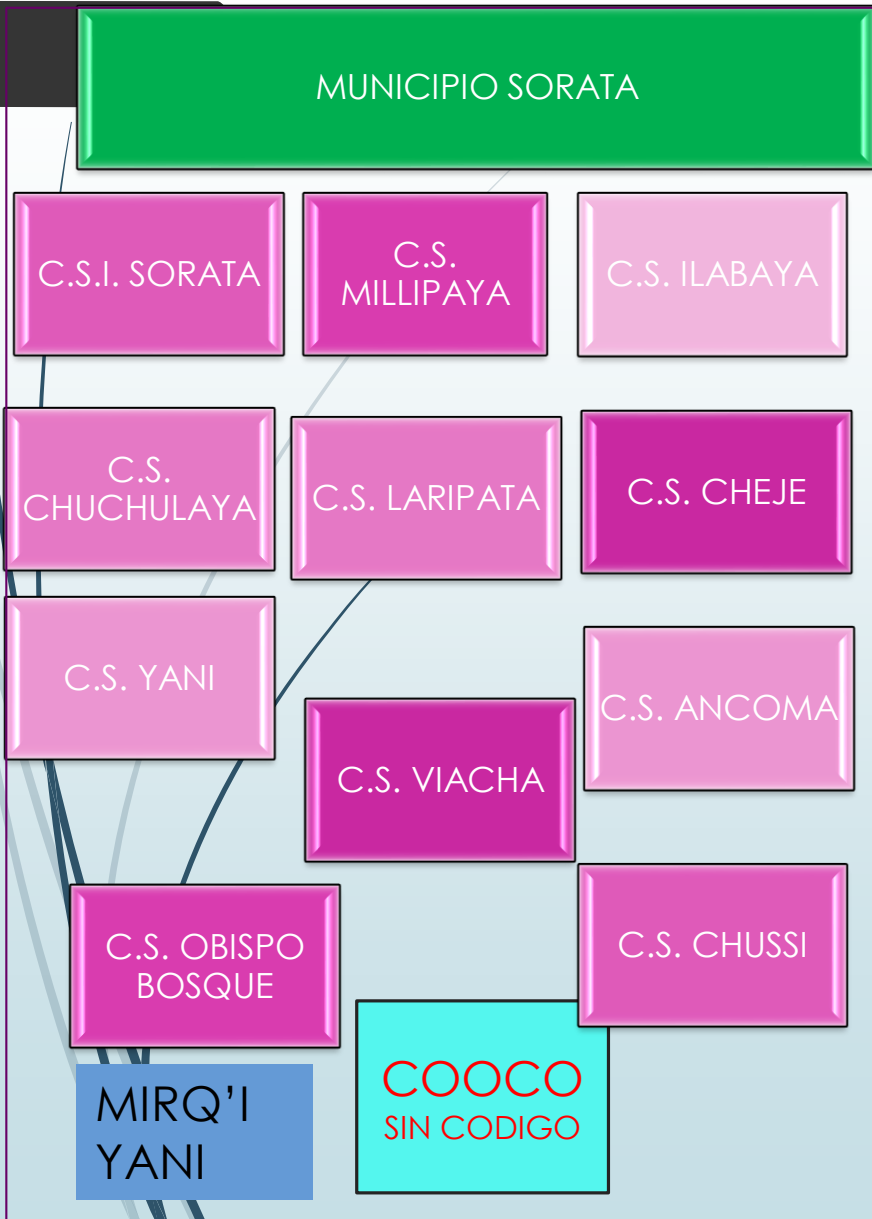

NUMERO DE ESTABLECIMIENTOS DE SALUD DE LA RED RURAL N° 4

MUNICIPIOS	CENTROS AMBULATORIOS	CENTROS DE SALUD CON INTERNACION	CENTROS DE SALUD INTEGRALES	HOSPITAL DE SEGUNDO NIVEL	PUESTOS SATELITES
ACHACACHI	17	1	0	1	6
ANCORAIMES	7	1	0	0	1
CHUA COCANI	0	1	0	0	1
COMBAYA	4	0	0	0	0
HUARINA	4	1	0	0	0
HUATAJATA	0	2	0	0	0
QUIABAYA	1	1	0	0	1
SANTIAGO DE HUATA	2	1	0	0	2
SORATA	10	1	0	0	2
TACACOMA	5	2	0	0	1
TOTAL RED	50	11	0	1	14



Distancia en KM DE CABECERAS MUNICIPALES A CABECERA DE RED DESDE LA TERMINAL INTER PROVINCIAL



MUNICIPIOS	DISTANCIA EN KM	HORAS	HOSP REF
ACHACACHI	105	1 HORA	COMPLEJO
SORATA	150	2 HORAS	
TACACOMA	316	7 HORAS 20 MIN	
QUIABAYA	199	6 HORAS 35 MIN	
COMBAYA	138	2 HORA 15 MIN	
SANTIAGO DE HUATA	113	1 HORA Y 30 MIN	
ANCORAIMES	128	1 HORA Y 30 MIN	
HUARINA	77	1 HORA	
CHUA COCANI	84	1 HORA Y 20 MIN	
HUATAJATA	80	1 HORA Y 10 MIN	



NUMERO DE MEDIOS DE TRANSPORTE (AMBULANCIAS-M-C) POR MUNICIPIO



MUNICIPIOS	AMBULANCIAS	CUADRATAC	MOTOCICLETAS	BUS ODONTOLOGICO
ACHACACHI	20	0	3	1
ANCORAIMES	9	0	0	1
CHUA COCANI	3	0	0	1
COMBAYA	4	0	2 S/F	1
HUARINA	5	0	3	1
HUATAJATA	2	0	0	1
QUIABAYA	2	1	1	1
SANTIAGO DE HUATA	5	0	3	1
SORATA	15	4	9	1
TACACOMA	7	0	2	1
RED RURAL No 4	72	5	21	10

DISTRIBUCION DE LABORATORIOS BASICOS POR MUNICIPIO



MUNICIPIO ANCORAIMES

MUNICIPIO TACACOMA

MUNICIPIO QUIABAYA (SATELITAL)

MUNICIPIO DE SORATA

MUNICIPIO ACHACACHI

MUNICIPIO HUARINA

MUNICIPIO STGO. DE HUATA (SATELITAL)

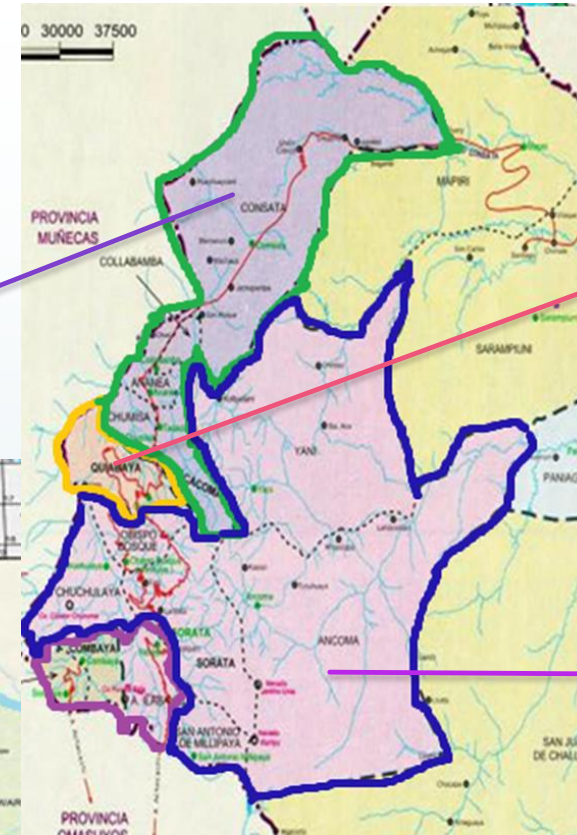

PERSONAL DE SALUD DE LOS DIFERENTES MUNICIPIOS

PERSONAL DE SALUD	ACHACACHI			ANCORAIMES			CHUA COCANI			COMBAYA			HUARINA			HUATAJATA			QUIABAYA			SANTIGO DE HUATA			SORATA			TACACOMA			RR.HH RED RURAL No 4		
	SEDES	MIN. SALUD	CONTRAT O MCPIO.	SEDES	MIN. SALUD	CONTRAT O MCPIO.	SEDES	MIN. SALUD	CONTRAT O MCPIO.	SEDES	MIN. SALUD	CONTRAT O MCPIO.	SEDES	MIN. SALUD	CONTRAT O MCPIO.	SEDES	MIN. SALUD	CONTRAT O MCPIO.	SEDES	MIN. SALUD	CONTRAT O MCPIO.	SEDES	MIN. SALUD	CONTRAT O MCPIO.	SEDES	MIN. SALUD	CONTRAT O MCPIO.	SEDES	MIN. SALUD	CONTRAT O MCPIO.	SEDES	MIN. SALUD	CONTRAT O MCPIO.
PEDIATRA	0	1	0	0	0	0	0	0	0	0	0	0	0	0	0	0	0	0	0	0	0	0	0	0	0	0	0	0	0	0	0	1	0
GINECO - OBSTETRICIA	1	3	0	0	0	0	0	0	0	0	0	0	0	0	0	0	0	0	0	0	0	0	0	0	0	0	0	0	0	0	1	3	0
CIRUJANO	0	0	0	0	0	0	0	0	0	0	0	0	0	0	0	0	0	0	0	0	0	0	0	0	0	0	0	0	0	0	0	0	0
ANESTESIOLOGIA	1	1	0	0	0	0	0	0	0	0	0	0	0	0	0	0	0	0	0	0	0	0	0	0	0	0	0	0	0	0	1	1	0
MEDICINA INTERNA	1	1	0	0	0	0	0	0	0	0	0	0	0	0	0	0	0	0	0	0	0	0	0	0	0	0	0	0	0	0	1	1	0
TRAUMATOLOGIA	1	1	0	0	0	0	0	0	0	0	0	0	0	0	0	0	0	0	0	0	0	0	0	0	0	0	0	0	0	0	1	1	0
ASSO	0	3	2	0	0	0	0	0	0	0	0	0	0	0	0	0	0	0	0	0	0	0	0	0	0	0	0	0	0	0	0	3	2
MEDICO GENERAL	9	21	1	3	8	0	1	1	2	1	6	0	1	6	2	2	1	2	1	2	0	3	3	3	6	12	2	3	9	1	30	69	13
ODONTOLOGIA	2	1	8	1	0	2	0	0	1	0	0	1	0	2	1	1	1	0	1	0	0	3	0	2	1	1	4	1	0	1	10	5	20
LICENCIADAS EN ENFERMERIA	3	1	9	2	1	1	0	0	1	0	0	0	1	1	0	1	1	0	1	1	0	1	2	0	1	3	7	0	1	6	10	11	24
NUTRICIONISTA	1	0	0	0	0	0	0	0	0	0	0	0	0	0	0	0	0	0	0	0	0	0	0	0	0	0	1	0	0	0	1	0	1
BIOQUIMICO	1	0	3	0	0	0	0	0	0	0	0	0	0	1	0	0	0	0	0	0	0	0	0	1	0	0	0	0	0	0	1	1	4
BIOTECNOLOGIA	1	0	0	1	0	0	0	0	0	0	0	0	0	0	0	0	0	0	0	1	0	0	0	0	1	0	1	0	0	0	3	1	1
TECNICO RX	1	0	1	0	0	0	0	0	0	0	0	0	0	0	1	0	0	0	0	0	0	0	0	0	1	0	0	0	0	0	2	0	2
AUXILIAR DE ENFERMERIA	25	1	8	10	0	5	1	1	3	4	0	0	3	2	5	2	0	1	1	0	2	4	0	4	14	0	1	3	0	1	67	4	30
TECNICOS ESTADISTICOS	2	1	3	0	0	0	0	0	1	0	0	0	0	0	1	0	0	2	0	0	0	0	0	1	0	0	2	1	0	0	3	1	10
CONDUCTORES	1	0	15	0	0	8	0	0	2	0	0	2	0	0	5	0	0	2	0	0	1	0	0	3	1	0	11	0	0	6	2	0	55
TRABAJADORES MANUALES	2	0	2	0	0	2	0	0	1	0	0	0	0	0	4	0	0	0	0	0	1	0	0	3	2	0	1	0	0	1	4	0	15
OTROS PROFESIONALES	3	1	8	0	0	1	0	0	1	0	0	0	0	0	2	0	0	2	0	0	1	0	0	1	0	0	0	0	0	1	3	1	17



ACTIVIDADES Y PLAN DE TRABAJO GESTION 2025



PPTO. PARA SALUD DEL SUS DEL 15.5% POR MUNICIPIOS GESTION 2025



MUNICIPIOS	PRESUPUESTO PARA SALUD SUS
ACHACACHI	5,291,452.00
SORATA	3,588,886.00
TACACOMA	945,819.00
QUIABAYA	511,650.00
COMBAYA	448,223.00
SANTIAGO DE HUATA	656,218.00
ANCORAIMES	1,221,562.00
HUARINA	997,672.99
CHUA COCANI	870,690.00
HUATAJATA	617,714.00
TOTAL GENERAL	15,149,886.99

REUNIONES CON GOBIERNOS AUTONOMOS y mesas de salud programadas para la GESTION 2025

N°	MUNICIPIO	REUNIONES PROGRAMADAS	REUNIONES EJECUTADAS	MESAS DE SALUD PROGRAMADAS	MESAS DE SALUD EJECUTADAS
1	ACHACACHI	4		2	
2	SORATA	4		2	
3	QUIABAYA	4		2	
4	COMBAYA	4		2	
5	SANTIAGO DE HUATA	4		2	
6	HUARINA	4		2	
7	HUATAJATA	4		2	
8	CHUA COCANI	4		2	
9	TACACOMA	4		2	
10	ANCORAIMES	4		2	



COMITÉ DE ANALISIS DE INFORMACION

RED DE SALUD N°4	PROGRAMAS	ACTIVIDADES A DESARROLLAR	FECHA PROGRAMAS DE EJECUCION	RESULTADOS ESPERADOS	EJECUTADAS
RED DE SALUD RURAL N° 4	4 CAIS. DE RED PROGRAMADAS	PRESENTACIÓN DE COBERTURAS PRESENTACIÓN DE PROGRAMA BJA, TELESALUD, MI SALUD, UNI. CAPACITACION DEL PAI.	16 Y 17 DE MAYO 19 Y 20 DE SEPTIEMBRE 16 Y 17 DE ENERO 2026		





CAPACITACIONES A REALIZAR



Nº	ACTIVIDAD
1	PROGRAMA DE TUBERCULOSIS
2	PROGRAMA DE RABIA
3	EXPEDIENTE CLINICO
4	DISCAPACIDAD
5	CODIGO ROJO
6	CODIGO AZUL
7	SALMI SIAL
8	CARTERA DE SERVICIOS





GOBIERNO AUTÓNOMO
DEPARTAMENTAL DE
LA PAZ

SUPERVISIONES PROGRAMADAS A ESTABLECIMIENTOS DE SALUD GESTION 2025



PROGRAMADOS	EJECUTADAS	META
20		





AUTOEVALUACIONES DE ACREDITACION DE ESTABLECIMIENTOS DE SALUD DE PRIMER NIVEL PROGRAMADAS GESTION 2025



MUNICIPIO	ESTABLECIMIENTO DE SALUD PROGRAMADO
HUARINA	C.SC..I. HUARINA
HUATAJATA	C.S.C.I. SANKAJAHUIRA
HUATAJATA	C.S.C.I. HUATAJATA
	C.S.C.I. SANKAJAHUIRA
TOTAL RED	4 ESTABLECIMIENTOS



INDUCCION Y EVALUACION DEL SERVICIO SOCIAL DE SALUD RURAL OBLIGATORIO 2025 PROGRAMACION



GESTION 2025	INDUCCION GESTION 2025	EVALUACION GESTION 2025	REALIZADOS
PRIMER TRIMESTRE	17 DE ENERO	28 DE MARZO	INDUCCION REALIZADO (1)
SEGUNDO TRIMESTRE	24 DE ABRIL	27 DE JUNIO	
TERCER TRIMESTRE	14 DE JULIO	29 DE SEPTIEMBRE	
CUARTO TRIMESTRE	13 DE OCTUBRE	29 DE DICIEMBRE	



CONSEJOS TECNICOS gestión 2025

MES	PROGRAMA DOS	EJECUTADAS
ENERO – DICIEMBRE 2025	12	
TOTAL RED	12	





COBERTURAS DE PROGRAMAS META NACIONAL 95 % INMUNIZACION NIÑOS MENORES DE UN AÑO RED RURAL N° 4



GESTION	POBLACION
2024	1341
2025	1341

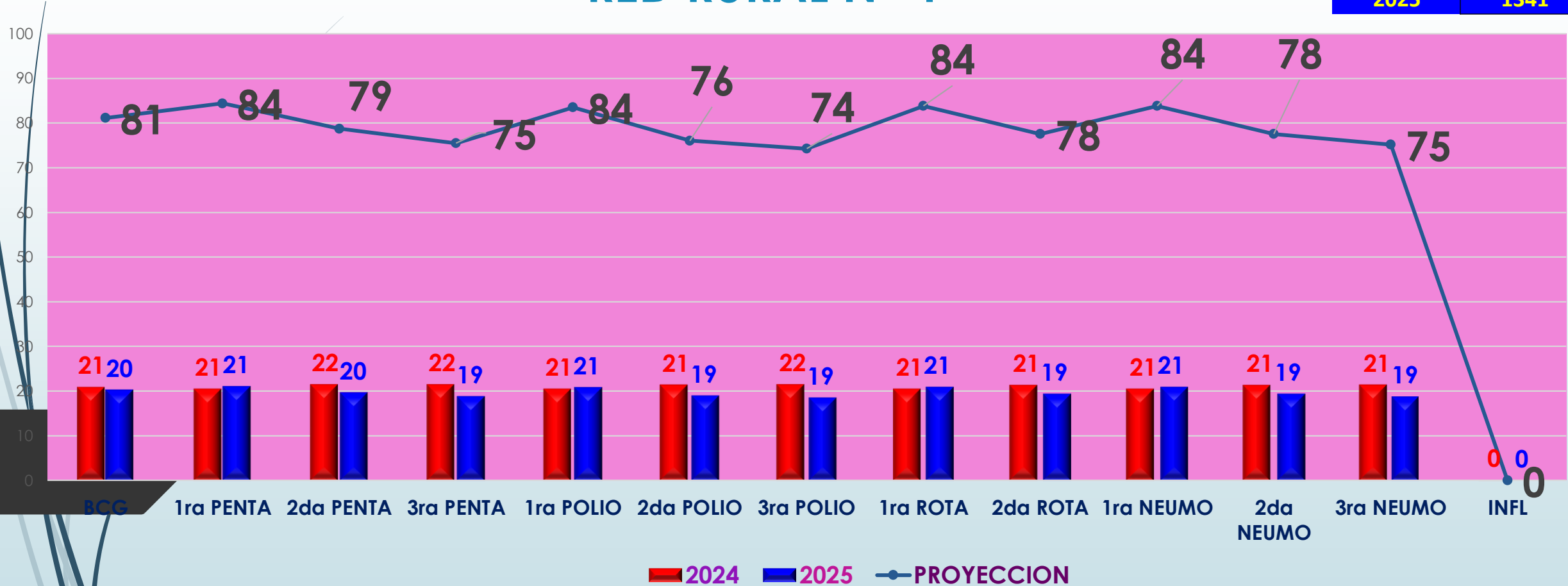

GESTION	BCG	1ra PENTA	2da PENTA	3ra PENTA	1ra POLIO	2da POLIO	3ra POLIO	1ra ROTA	2da ROTA	1ra NEUMO	2da NEUMO	3ra NEUMO	INFL
2024	281	275	289	289	276	288	289	275	287	275	287	288	2
2025	272	283	264	253	280	255	249	281	260	281	260	252	0

COBERTURAS DE ATENCIÓN A MUJER

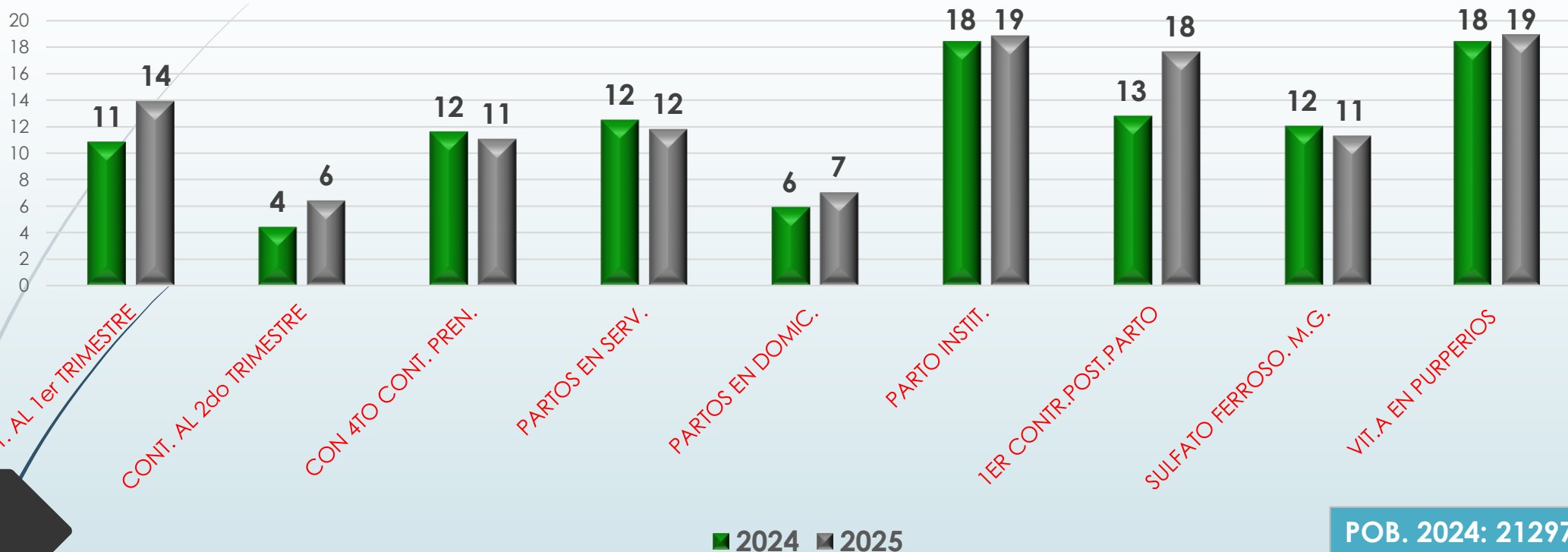

POB. 2024: 21297
POB. 2025 : 21297

GESTION	CONT. AL 1er TRIMESTRE	CONT. AL 2do TRIMESTRE	CON 4TO CONT. PREN.	PARTOS EN SERV.	PARTOS EN DOMIC.	PARTO INSTIT.	1ER CONTR. POST. PARTO	SULFATO FERROSO. M.G.	VIT. A EN PURPERIOS
2024	172	70	184	167	79	246	171	351	246
2025	215	99	171	158	94	252	236	326	253

COBERTURAS DE PROGRAMAS CAPTACIÓN DE SINTOMÁTICO RESPIRATORIO, BK (+) Y TB EXTRA PULMONAR

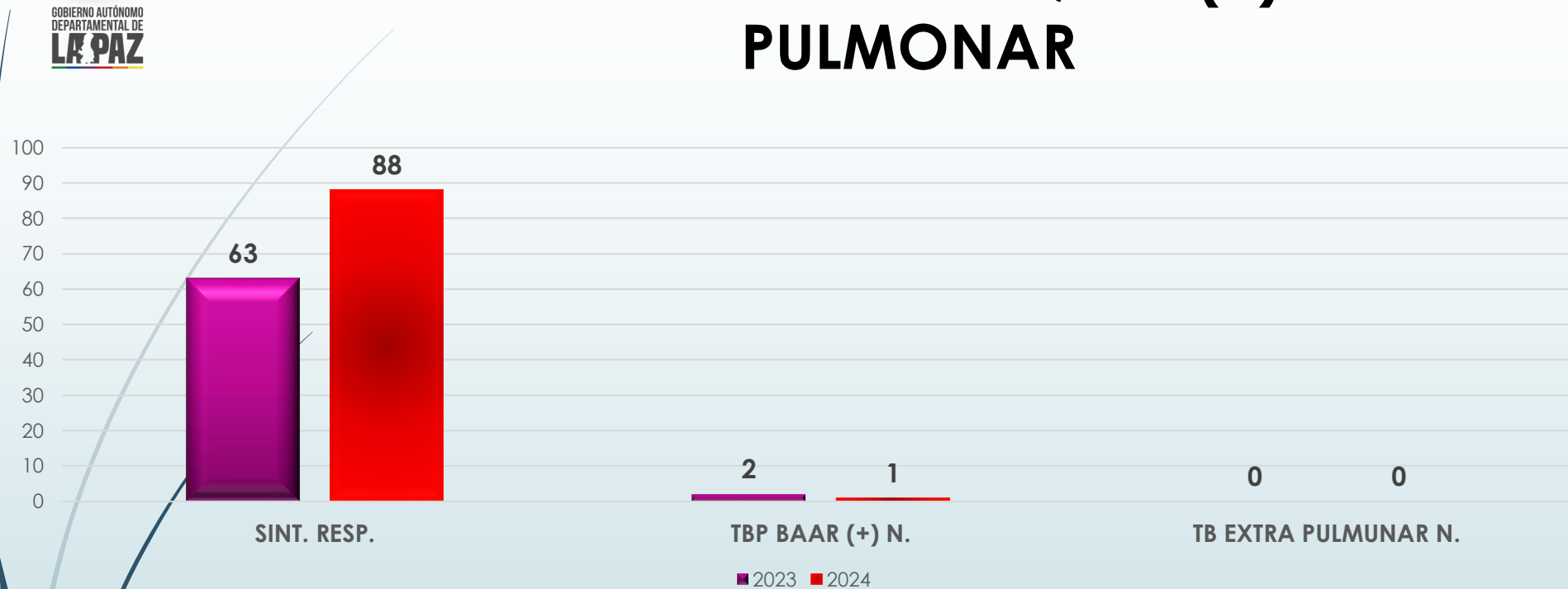

GESTION	METAS S. R.	META BAAR (+)
2024	1007	101
2025	1007	101

GESTION	SINTOMATICO RESPIRATORIO	TBP BAAR (+) NUEVOS	TB EXTRA PULMONAR NUEVOS
2024	104	16	3
2025	91	13	2

Gracias por su atención

