



**GOBIERNO AUTÓNOMO DEPARTAMENTAL DE LA PAZ
SERVICIO DEPARTAMENTAL DE SALUD
RED DE SALUD N° 9 INGAVI-LAJA**



**RENDICION DE CUENTA
FINAL 2024**

**LUGAR: AUDITORIO
HOSPITAL DEL NORTE**



EQUIPO DE RED

**Dra. Juana Lidia Mamani M.
Lic. Cristina Hurtado Sulcata
Tec. Raúl Ramírez Saavedra
Sr. Tito Cruz Yujra**

CONSTITUCION POLITICA DEL ESTADO

Art. 235 Numeral 4) Rendir cuentas sobre las responsabilidades económicas, políticas, técnicas y administrativas en el ejercicio de la función pública

Art. 241 Numeral III) la sociedad civil organizada ejercerá el control social a la gestión pública en todos los niveles del estado e instituciones públicas

Art. 242 Numeral 4) Generar un mensaje transparente de la información y del uso de los recursos en todos los espacios de la gestión pública.

MISION

La Coordinación Técnica Red de Salud N° 9 Ingavi – Laja SEDES LA PAZ, Entidad Estatal, brinda Servicios de Asistencia Técnica Administrativa: en Planificación, Administrativa, Seguimiento y Evaluación en Gestión Pública, Sanitaria, Epidemiológica, Social, Gestión de Calidad, Capacitación respetando la diversidad Intercultural, Enmarcado en Políticas, Leyes, Normas y Programas de salud Nacional, Departamental y Municipal, con eficiencia y eficacia , con el objetivo de Contribuir a disminuir las Tasas de Morbi -Mortalidad General, principalmente la Morbi -Mortalidad Materno

VISION

La Coordinación Técnica Red de Salud N° 9 Ingavi-Laja SEDES LA PAZ, tiene como visión , Acreditar todos los Establecimientos de Salud que se encuentren en proceso de Acreditación, Brindar Servicios de Asistencia Técnica Administrativa, según la Ley 1152 del Sistema Único de Salud SUS, de acuerdo a la Política de Salud Familiar Comunitaria Intercultural (SAFCI), con Recursos Humanos Capacitados en Gestión Pública, capacidad Instalada e infraestructura adecuada, prestando Servicios de Salud con eficiencia, eficacia, equidad y oportunidad, a la Población en General.

ESTRUCTURA ORGANIZACIONAL GESTION 2024

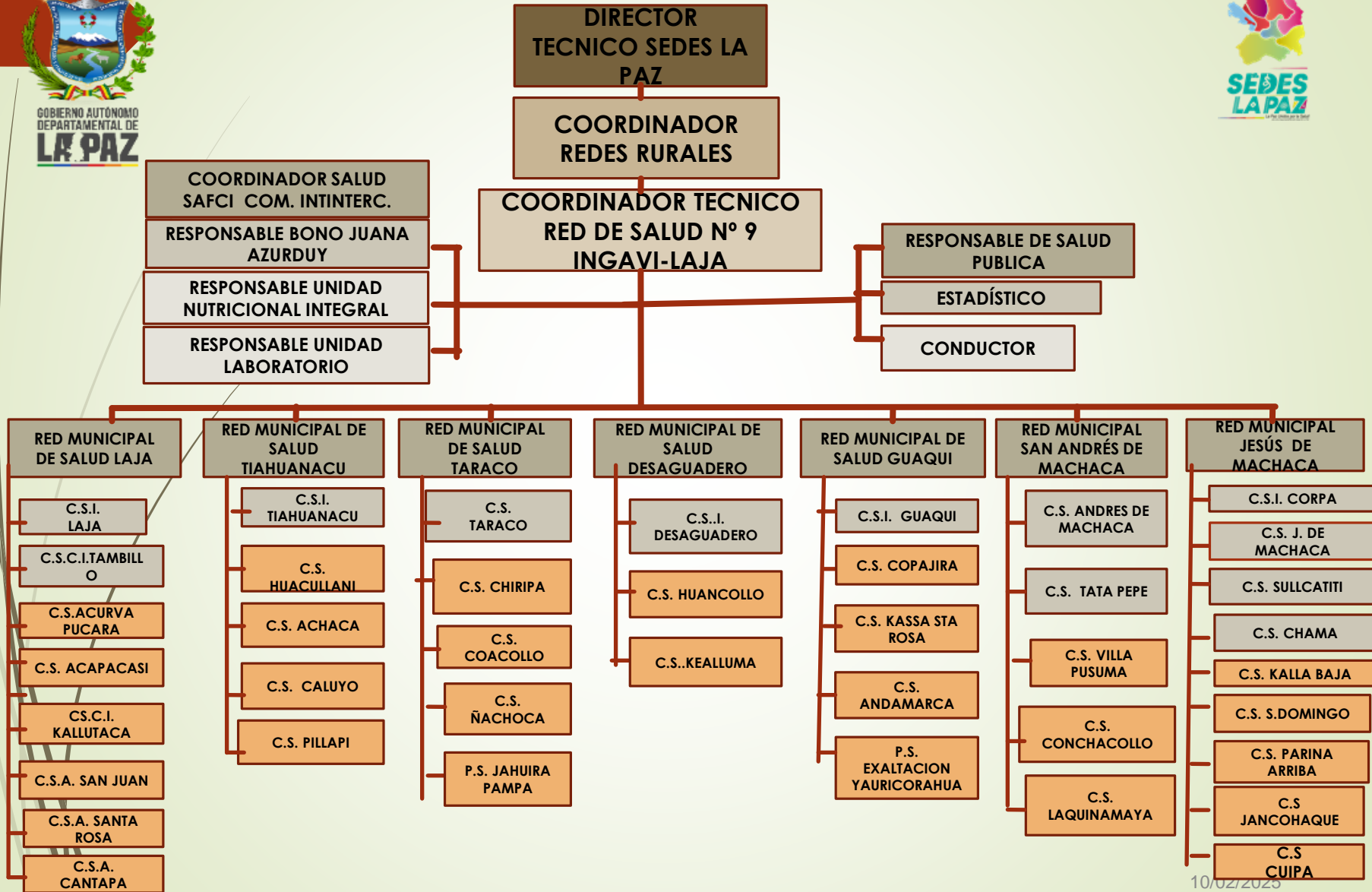

DISTRIBUCION POBLACION POR MUNICIPIOS RED DE SALUD N° 9 INGAVI-LAJA 67.077 HABITANTES 2023

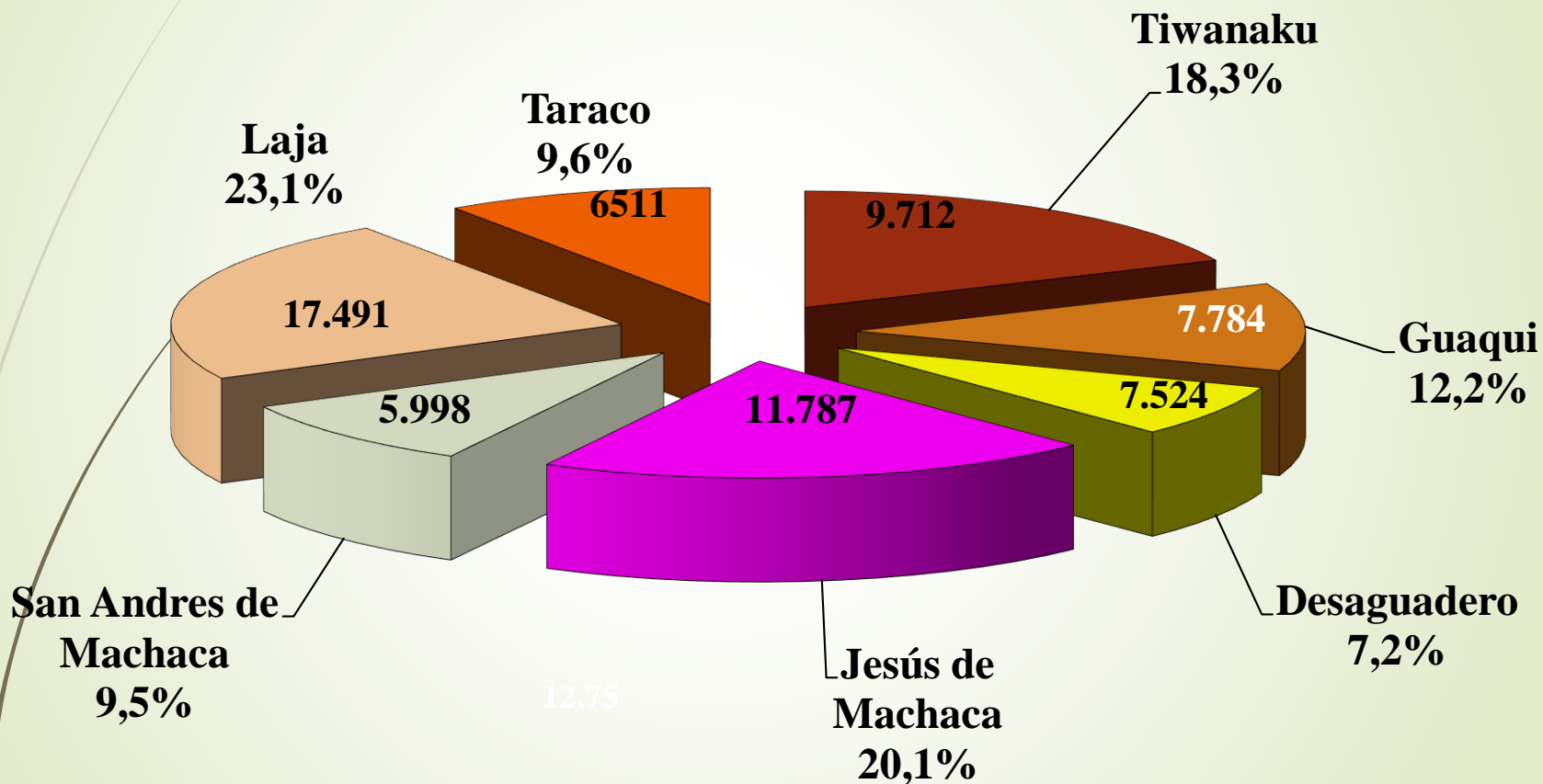



GOBIERNO DE LA PAZ

RRHH RED DE SALUD N° 9



SEDES LAPAZ



	TIWANAKU	GUAQUI	DESAGUADERO	J. MACHACA	S.A. MACHACA	TARACO	LAJA	COORDINACION	TOTAL
SEDES	11	10	14	20	7	8	15	4	90
MINIS	13	4	7	6	7	6	15	0	58
GAM	10	8	11	29	11	11	24	0	94
BONO	1	1	1	1	1		1	0	6
TELE	1	1	1	1	1	1	1	0	7
SAFCI	1	1	1	1	1	1	1	0	4
TOTAL	37	27	33	57	27	25	57	4	



RRHH DE NUEVA CREACIÓN GESTION 2024

- ➔ LAJA C.S.C.I. Curva Pucara 1 MEDICO**
- ➔ DESAGUADERO C.S. Kealluma = 1
ODONTOLOGO**

PRESUPUESTO LEY 1152 – SUS GESTION 2023

MUNICIPIOS	TECHO PRESUPUESTARIO DEL SUS	EJECUCION	SALDO
DESAGUADERO	807.663.00	74,59 %	213.082,55
GUAQUI	841,301.00	72,98 %	236.106,79
JESUS DE MACHCA	0	0 %	
LAJA	2,835, 664.00	82 %	
SAN ANDRES DE MACHCA	710,332.00	80.64 %	142.862,78
TARACO	763.255.00	76 %	
TIAHUANACU	1.408.989,00	85.73 %	208.653,01

CAPACITACIONES GESTION 2024

MES	TEMA DE CAPACITACION	PARTICIPANTES
ENERO	MICRONUTRIENTES	PERSONAL DE SALUD DE LOS MUNICIPIOS
ABRIL	P.A.I.	PERSONAL DE SALUD D LA RED N° 9
MAYO	ZOONOSIS	PERSONAL DE SALUD D LA RED N° 9
JUNIO	VIOLENCIA Y GENERO	PERSONAL DE SALUD, DE LOS 7 MUNICIPIOS
JULIO	REGISTRO NOMINAL DE VACUNACION RNV	PERSONAL DE SALUD DE LOS MUNICIPIOS
AGOSTO	GESTION DE CALIDAD Y CORRECTO MANEJO DE BUZON DE QUEJAS Y SUGERENCIAS	PERSONAL DE SALUD DE LOS MUNICIPIOS
SEPTIEMBRE	ACTUALIZACION EN EL PROCESO DE CALIFICACIONA PERSONAS CON DISCAPACIDAD Y CORRECTO LLENADO DEL INFORME MEDICO	PERSONAL MEDICO DE LOS 7 MUNICIPIOS



COMITÉ DE ANALISIS DE INFORMACION (CAI) RED DE SALUD N° 9 INGAVI-LAJA



CUATRIMESTRE	PROGRAMADAS	EJECUTADAS	PORCENTAJES
CAI DE ARANQUE	1	ENERO	100 %
PRIMER CUATRIMESTRE	1	MAYO	100 %
SEGUNDO CUATRIMESTRE	1	SEPTIEMBRE	100 %
TERCER CUATRIMESTRE	1	ENERO	100 %

SUPERVISION INTEGRAL RED N° 9 INGAVI-LAJA

MES	PROGRAMADAS	EJECUTADAS	PORCENTAJES
ENERO DICIEMBRE	39	39	100%
TOTAL RED	39	39	100%

AUDIENCIAS PÚBLICAS RENDICIÓN DE CUENTAS

MES	PROGRAMAS	EJECUTADAS	PORCENTAJES
ENERO A DICIEMBRE	2	FINAL 2023 Y INICIAL 2024	100 %
TOTAL RED	2	2	100 %



CONCEJOS TÉCNICOS 2024



MES	PROGRAMADAS	EJECUTADAS	PORCENTAJES
ENERO A DICIEMBRE	12	12	100 %
TOTAL RED	12	12	100 %



CARTERA DE SERVICIOS

➤ DESAGUADERO	100%
➤ GUAQUI	100%
➤ JESUS DE MACHACA	100%
➤ LAJA	100%
➤ SAN ANDRÉS DE MACHACA	100%
➤ TARACO	100%
➤ TIAHUANACU	100%



REACREDITACIÓN EN GESTIÓN DE CALIDAD

- **C.S.I. DESAGUADERO**
- **C.S.I. CORPA**

GESTIONES REALIZADAS MEDIANTE SEDES LA PAZ

PRUEBAS RÁPIDAS DE VIH

- **VACUNAS CANINAS 20.610**
- **INTERNOS SSSRO Y ESTUDIANTES**
- **REFRIGERADORES PRECALIFICADORES 10**
- **TERMOS**
- **HABILITACION DEL P.S. EXALTACION Y AURICORAHUA**
- **CONCLUSION DE PLANES MUNICIPALES DE SALUD**

EQUIPO DE GESTION



COORDINACIONES BINACIONALES



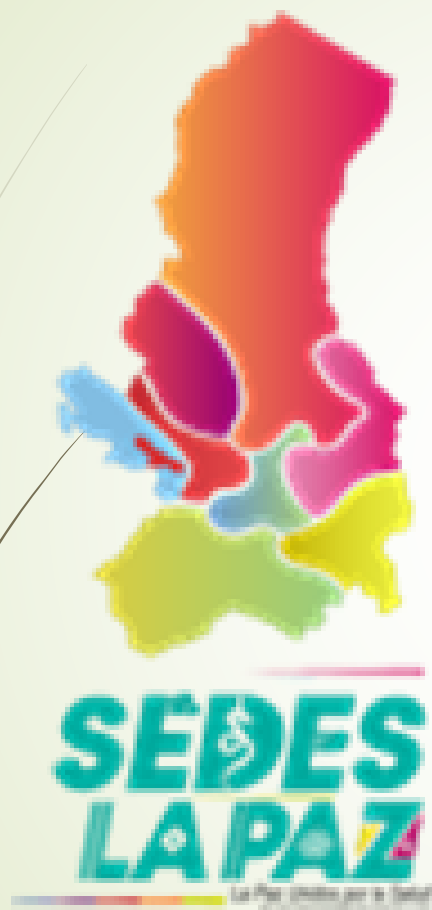

**GRACIAS POR SU
ATENCIÓN**