



GOBIERNO AUTÓNOMO DEPARTAMENTAL DE LA PAZ
SERVICIO DEPARTAMENTAL DE SALUD
COORDINACION DE SERVICIOS DE SALUD RURAL N°4
OMASUYOS - LARECAJA ANDINA



**AUDIENCIA PUBLICA DE RENDICIÓN
DE CUENTAS FINAL DE GESTION 2024
COORDINACION DE SERVICIOS DE
SALUD RURAL N°4
OMASUYOS - LARECAJA ANDINA**

HUARINA - 24 DE FEBRERO 2025





ANTECEDENTES



La Coordinación de Servicios de Salud Rural N° 4 Omasuyos - Larecaja Andina, dependiente del servicio departamental de salud- sedes La Paz, en cumplimiento a los establecido en la Constitución Política del Estado Plurinacional de Bolivia, con el reconocimiento del derecho de los ciudadanos y ciudadanas de acceder a la información, que incluye entre las obligaciones de los servidores públicos y las servidoras públicas, el rendir cuentas sobre las responsabilidades económicas, políticas, técnicas y administrativas en el ejercicio de la función pública (art. 235, numeral 4°). De la misma manera se tiene el Pilar de Bolivia Democrática mismo que comprende entre otros, la gestión pública y la transparencia. Es en este contexto que se construye la Política Nacional de Transparencia (PNT) aprobada mediante Decreto Supremo No. 214 de 22 de julio de 2009.



CONSTITUCION POLITICA DEL ESTADO



Art.235 numeral 4) Rendir cuentas sobre las responsabilidades económicas, políticas, técnicas y administrativas en el ejercicio de la función pública.

Arts.241 numera III) La sociedad civil organizada ejercerá el control social a la gestión pública en todos los niveles del estado e instituciones públicas.

Art.242 numeral 4) Generar un manejo transparente de la información y del uso de los recursos en todos los espacios de la gestión pública



La Política Nacional de Transparencia (PNT) contiene 4 ejes o áreas de acción en ámbito preventivo y de lucha contra la corrupción:



EJE 1 :

- Fortalecimiento de la participación ciudadana

EJE 2 :

- Fortalecimiento de la transparencia en la gestión pública y el derecho de acceso a la información.

EJE 3 :

- Medidas para eliminar la corrupción

EJE 4 :

- Mecanismos de fortalecimiento y coordinación institucional.



MISIÓN

La coordinación técnica de servicios de salud rural No 4 es una entidad pública desconcentrada dependiente del servicio departamental de salud la paz que brinda servicios de asistencia técnica, administrativa, en el área de planificación, administración, seguimiento y evaluación, en gestión pública. Capacita al recurso humano y facilita los instrumentos de gestión pública sanitaria, epidemiología, social respetando la interculturalidad. Recibe analiza la información y la envía a la unidad de epidemiología del sedes la paz y a los municipios. Desarrolla estrategias para la implementación de municipios saludables, articula la medicina tradicional con la moderna en la diversidad intercultural con eficiencia y eficacia con el objetivo de contribuir a la disminución de la morbimortalidad materno- infantil de los municipios.



VISIÓN

La coordinación técnica de servicios de salud rural N° 4 será una entidad estatal que brinde servicios de asistencia técnica y administrativa, de acuerdo a la política de salud familiar comunitaria en todos sus sectores, con recursos humanos capacitados en gestión pública con capacidad resolutive e infraestructura instalada de acuerdo al nivel de atención prestando servicios de salud con eficiencia, eficacia, equidad a la población en general. Contará con áreas saludables y salud intercultural se lograra el apoyo financiero de organismos internacionales y municipales se habrá convertido en el mejor prestador de servicios de salud en sus áreas por haber implementado y ejecutado el sistema único de salud, satisfacer las demandas de las redes sociales y disminuirá las tasas de morbimortalidad materna e infantil.

Provincia OMASUYOS



| | | | | | |
|--|-------------------------------|--|-----------------------|--|--------------------------|
| | Limite Internacional | | CAPITAL DEPARTAMENTAL | | Rio |
| | Limite Departamental | | CAPITAL PROVINCIA | | Lago o Laguna |
| | Limite Provincial | | Capital de Canton | | Salin |
| | Limite Seccion de Provincia | | Localidad | | Pista de Aterrizaje |
| | Limite Cantonal | | Cantón | | Via Férrea |
| | Carrero Principal o Carretera | | NOMBRE DEL CANTON | | Punto de Control o Mijón |
| | Carrero Secundario | | NOMBRE DEL MUNICIPIO | | |

¡IMPORTANTE! LOS LIMITES POLITICO ADMINISTRATIVOS ESTAN BASADOS EN EL TRABAJO REALIZADO POR EL COMITE DE LIMITES (COMLIT), EL MISMO QUE NO CUENTA CON APROBACION DEL CONGRESO NACIONAL, POR LO TANTO NO TIENE CARACTER OFICIAL Y SU USO ES CON FINES ESTADISTICOS.

AREA DE INFLUENCIA

Provincia LARECAJA

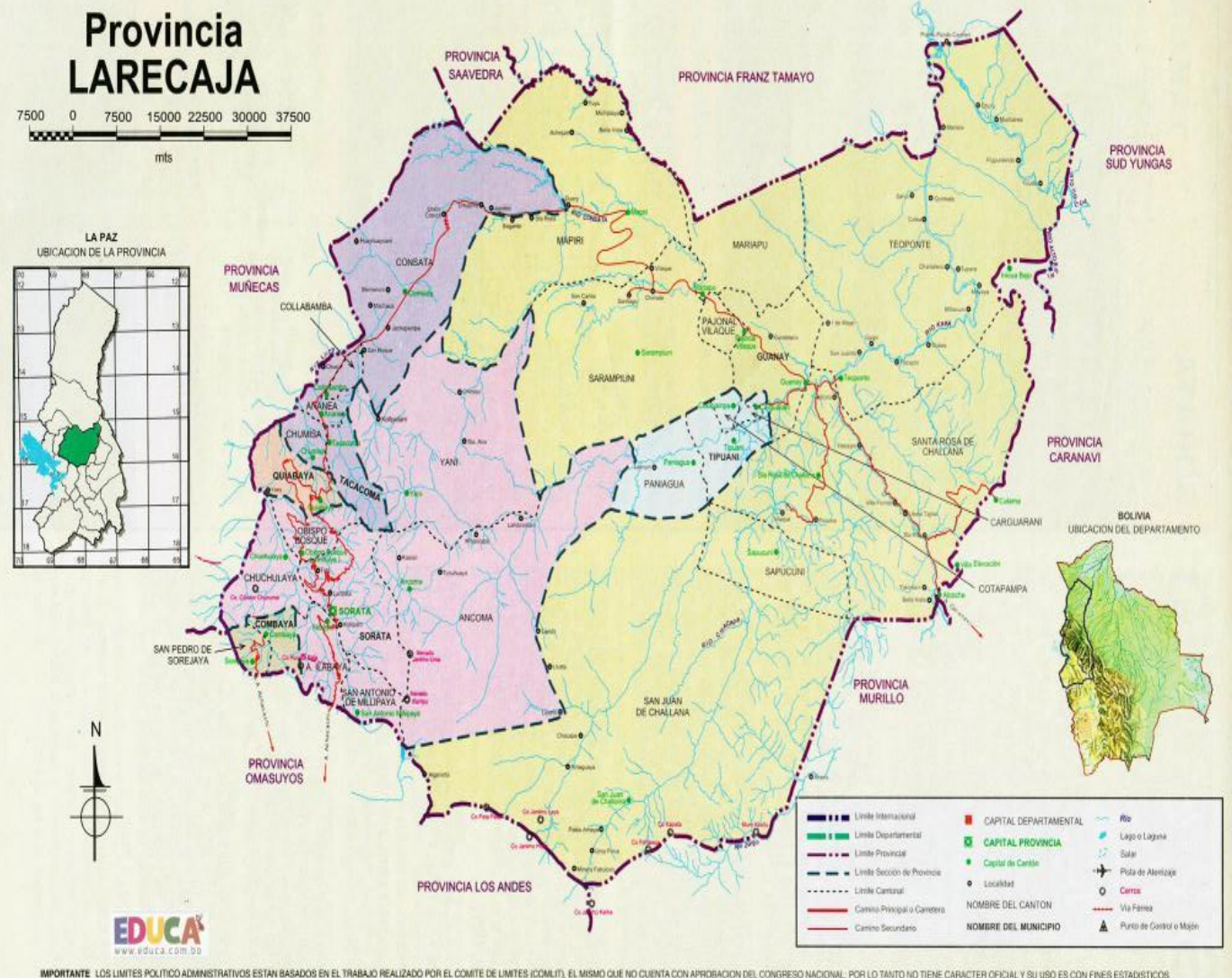
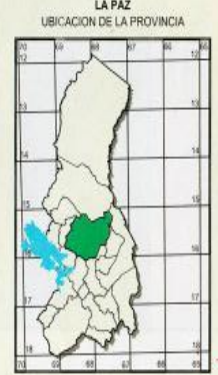
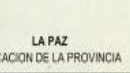
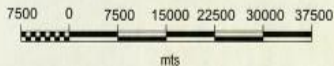

| | | | | | |
|--|-------------------------------|--|-----------------------|--|--------------------------|
| | Limite Internacional | | CAPITAL DEPARTAMENTAL | | Rio |
| | Limite Departamental | | CAPITAL PROVINCIA | | Lago o Laguna |
| | Limite Provincial | | Capital de Canton | | Salin |
| | Limite Seccion de Provincia | | Localidad | | Pista de Aterrizaje |
| | Limite Cantonal | | Cantón | | Via Férrea |
| | Carrero Principal o Carretera | | NOMBRE DEL CANTON | | Punto de Control o Mijón |
| | Carrero Secundario | | NOMBRE DEL MUNICIPIO | | |

¡IMPORTANTE! LOS LIMITES POLITICO ADMINISTRATIVOS ESTAN BASADOS EN EL TRABAJO REALIZADO POR EL COMITE DE LIMITES (COMLIT), EL MISMO QUE NO CUENTA CON APROBACION DEL CONGRESO NACIONAL, POR LO TANTO NO TIENE CARACTER OFICIAL Y SU USO ES CON FINES ESTADISTICOS.

BOLIVIA: ESTIMACIONES DE POBLACION, POR DEPARTAMENTO, PROVINCIA, MUNICIPIO, SEGÚN GRUPOS DE POBLACIÓN EN SALUD -GESTION 2024

| MUNICIPIO | TOTAL | < 1 año | 1 año | 2 años | 3 años | 4 años | 5-9 años | 10-14 años | 15-19 años | 20-39 años | 40-49 años | 50-59 años | 60-64 | 65+ | MEF (15-49) | Embarazos Esperados | Partos Esperados | 10-49 Varones | 10-49 Mujeres | 25-64 PAP | 30-49 IVVA | 7-9 Mujeres | 7-9 varones | S.R. | BAAR (+) |
|-------------------|--------|---------|-------|--------|--------|--------|----------|------------|------------|------------|------------|------------|-------|-------|-------------|---------------------|------------------|---------------|---------------|-----------|------------|-------------|-------------|------|----------|
| CAHACACHI | 35563 | 470 | 506 | 526 | 541 | 533 | 2793 | 3077 | 3341 | 8615 | 4257 | 3958 | 1802 | 5144 | 8047 | 545 | 472 | 9743 | 9547 | 6223 | 4054 | 849 | 869 | 356 | 36 |
| ANCORAIMES | 9456 | 127 | 140 | 143 | 146 | 148 | 744 | 725 | 783 | 1768 | 1154 | 1264 | 617 | 1697 | 1785 | 146 | 126 | 2286 | 2144 | 1488 | 977 | 220 | 232 | 95 | 9 |
| CHUA COCANI | 5553 | 51 | 62 | 62 | 61 | 60 | 335 | 390 | 461 | 1204 | 696 | 717 | 357 | 1097 | 1095 | 58 | 50 | 1468 | 1283 | 928 | 622 | 103 | 110 | 56 | 6 |
| COMBAYA | 1599 | 18 | 17 | 19 | 19 | 21 | 96 | 116 | 128 | 414 | 192 | 196 | 99 | 264 | 337 | 21 | 18 | 456 | 394 | 276 | 179 | 27 | 33 | 16 | 2 |
| HUARINA | 7578 | 70 | 85 | 92 | 96 | 95 | 474 | 516 | 527 | 1481 | 852 | 1020 | 541 | 1729 | 1435 | 80 | 69 | 1686 | 1690 | 1253 | 770 | 148 | 145 | 76 | 8 |
| HUATAJATA | 4636 | 32 | 48 | 65 | 70 | 70 | 278 | 263 | 268 | 1086 | 538 | 639 | 309 | 970 | 927 | 37 | 32 | 1096 | 1059 | 824 | 527 | 78 | 81 | 46 | 5 |
| QUIABAYA | 2444 | 37 | 40 | 43 | 44 | 44 | 217 | 226 | 240 | 584 | 300 | 239 | 127 | 303 | 521 | 42 | 37 | 716 | 634 | 378 | 264 | 61 | 69 | 24 | 2 |
| SANTIAGO DE HUATA | 7887 | 79 | 82 | 91 | 95 | 92 | 450 | 521 | 529 | 1353 | 933 | 1193 | 617 | 1852 | 1391 | 90 | 78 | 1694 | 1642 | 1253 | 769 | 134 | 138 | 79 | 8 |
| SORATA | 17876 | 286 | 299 | 303 | 300 | 288 | 1435 | 1454 | 1458 | 4891 | 2217 | 1815 | 801 | 2329 | 3881 | 330 | 285 | 5423 | 4597 | 2962 | 1920 | 429 | 437 | 179 | 18 |
| TACACOMA | 8151 | 171 | 164 | 156 | 154 | 146 | 673 | 678 | 721 | 2632 | 1026 | 762 | 231 | 637 | 1878 | 196 | 170 | 2859 | 2198 | 1399 | 928 | 194 | 205 | 82 | 8 |
| TOTAL RED | 100743 | 1341 | 1443 | 1500 | 1526 | 1497 | 7495 | 7966 | 8456 | 24028 | 12165 | 11803 | 5501 | 16022 | 21297 | 1545 | 1337 | 27427 | 25188 | 16984 | 11010 | 2243 | 2319 | 1007 | 101 |



DISTRIBUCION DE POBLACION TOTAL POR MUNICIPIO

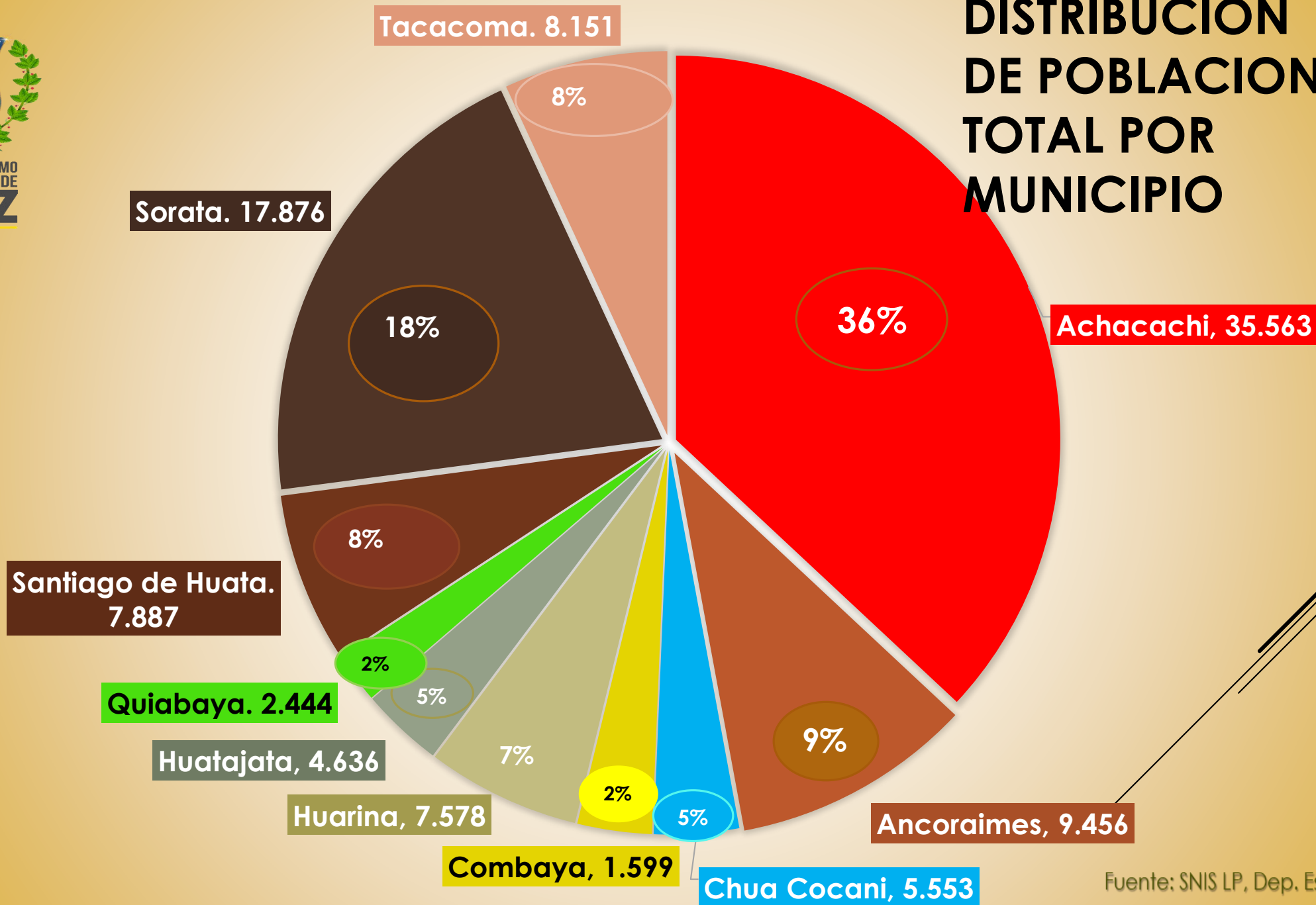

Fuente: SNIS LP, Dep. Estadística Red N° 4



EQUIPO DE GESTION COORDINACION DE SERVICIOS DE SALUD RURAL N° 4 OMASUYOS - LARECAJA ANDINA



| NOMBRE | CARGO |
|------------------------------------|----------------------------|
| DR. NESTOR RENE GOMEZ MAMANI | COORDINADOR TECNICO |
| DR. OSCAR RENE PAUCARA COARITE | COORDINADOR DE ODONTOLOGIA |
| LIC. DELIA NIEVES VALERIANO MAMANI | RESPONSABLE DE PROGRAMAS |
| Cr. BENITO FERMIN AQUICI GONZALES | RESP. DE ESTADISTICA |
| SR. RENE LUCANA ESQUIVEL | ADMINISTRADOR |



EQUIPO DE GESTION MUNICIPALES DE SERVICIOS DE SALUD RURAL N° 4 OMASUYOS - LARECAJA ANDINA



| MUNICIPIOSJUAN | RESPONSABLE MUNICIPAL | RESPONSABLE DE PROGRAMAS |
|-------------------|--|-------------------------------------|
| ACHACACHI | DR. FELIMON TOLA CALIZAYA | AUX. MARISOL POMA MAMANI |
| ANCORAIMES | DR. LUCIO GROVER CASTILLO | LIC. DARIA LUQUE CHOQUEMITA |
| CHUA COCANI | DRA. ELIZABETH MAMANI CONDORI | AUX. JHONNY ZELADA GONZALES |
| COMBAYA | DR. WILSON VIDAL TININI QUINTANILLA | AUX. JUANA CONDORI MACIAS |
| HUARINA | DRA. MARIZOL QUIROGA CHUI | LIC. CARMEN MAMANI MAYTA |
| HUATAJATA | DR. JULIO DANIEL PEÑA KOYA | LIC. ADALID CATARI PATZI |
| QUIABAYA | DR. FREDDY MOISES PATTY FLORES | LIC. ANTONIA PAJSI TININI |
| SANTIAGO DE HUATA | DRA. BORIS ENRIQUEZ ALEGADO | LIC. MERY ESPINOZA YUJRA |
| SORATA | DR. EMILIO TINTAYA QUISPE | LIC. JULIA MAYTA NINA |
| TACACOMA | DRA. LEONORA MARTHA GONZALES MAMANI | AUX. LIZETH TATIANA GUTIERREZ CHURA |

CONFORMADO POR 62 ESTABLECIMIENTOS

MUNICIPIO CHUA
COCANI

C.S. CHUA
COCANI

MUNICIPIO HUATAJATA

C.S. HUATAJATA

C.S. SANCAJAHUIRA

AREA ACHACACHI:
C.S. ACHAACCHI
C.S. COCOTONI
C.S. PONGONHUYO
C.S. CHIJIPINA CHICO
C.S. FRANZ TAMAYO
C.S. JANKOAMAYA

MUNICIPIO ACHACACHI

HOSPITAL
ACHACACHI

AREA AJLLATA:
C.S. AJLLATA
C.S. VILLA LIPE
C.S. TOLA TOLA
C.S. JAURAYA BAJA

- AVICHACA
- BELEN

AREA TACAMARA:
C.S. TACAMARA
C.S. CORPAPUTO
C.S. CHALLUYO
C.S. FRASQUIA

AREA WARISATA:
C.S. WARISATA
C.S. WALATA
C.S. CHOJÑACALA
C.S. MURUMAMANI

TAHARI

MUNICIPIO ANCORAIMES

C.S. ANCORAIMES

C.S. POCOATA

C.S. MOROCOLLO

C.S. CHEJEPAMPA

C.S. CHOJÑAPATA

C.S. INCA KATURAPI

C.S. MACAMACA

C.S. CAJIATA

MUNICIPIO HUARINA

C.S.I. HUARINA

C.S. COROMATA ALTA

C.S. COROMATA BAJA

C.S. WECARANI

C.S. COPANCAR A

MUNICIPIO STGO. DE HUATA

C.S. KALAUQUE

C.S. STGO. DE HUATA

C.S. TAJOCACHI

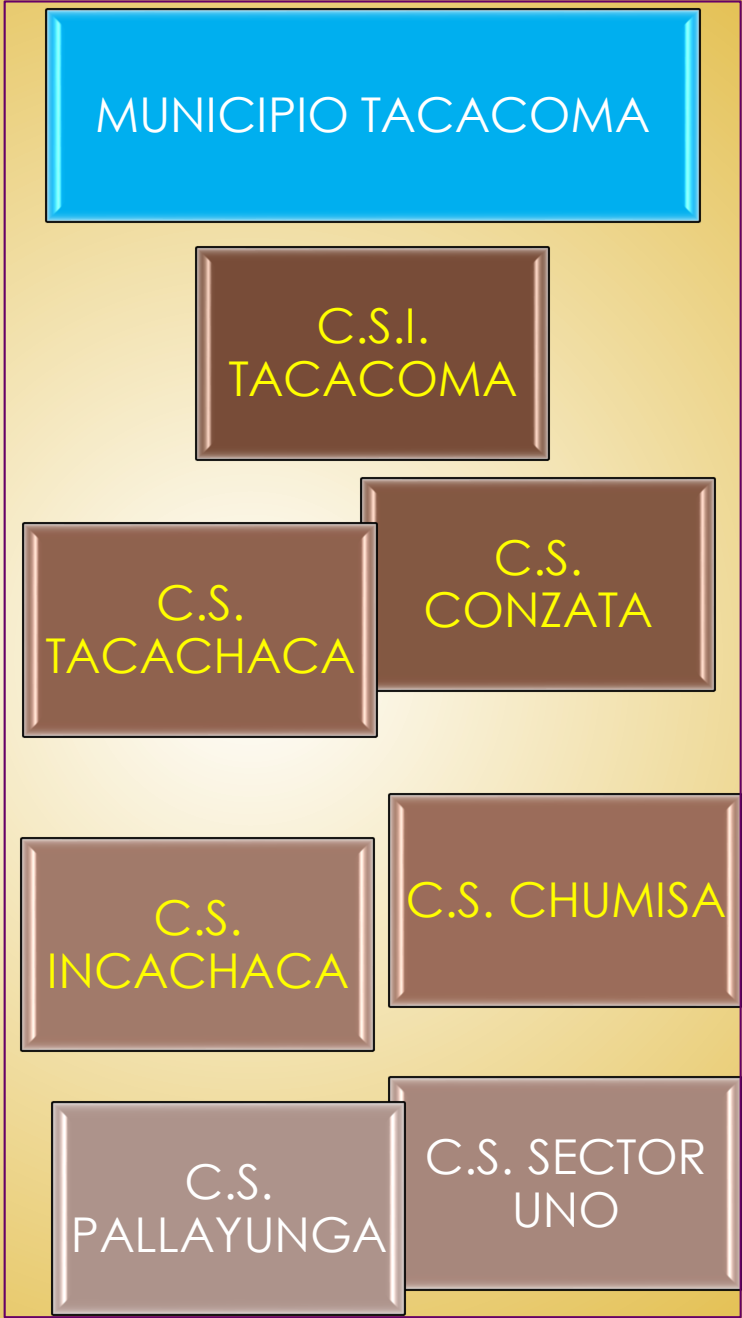
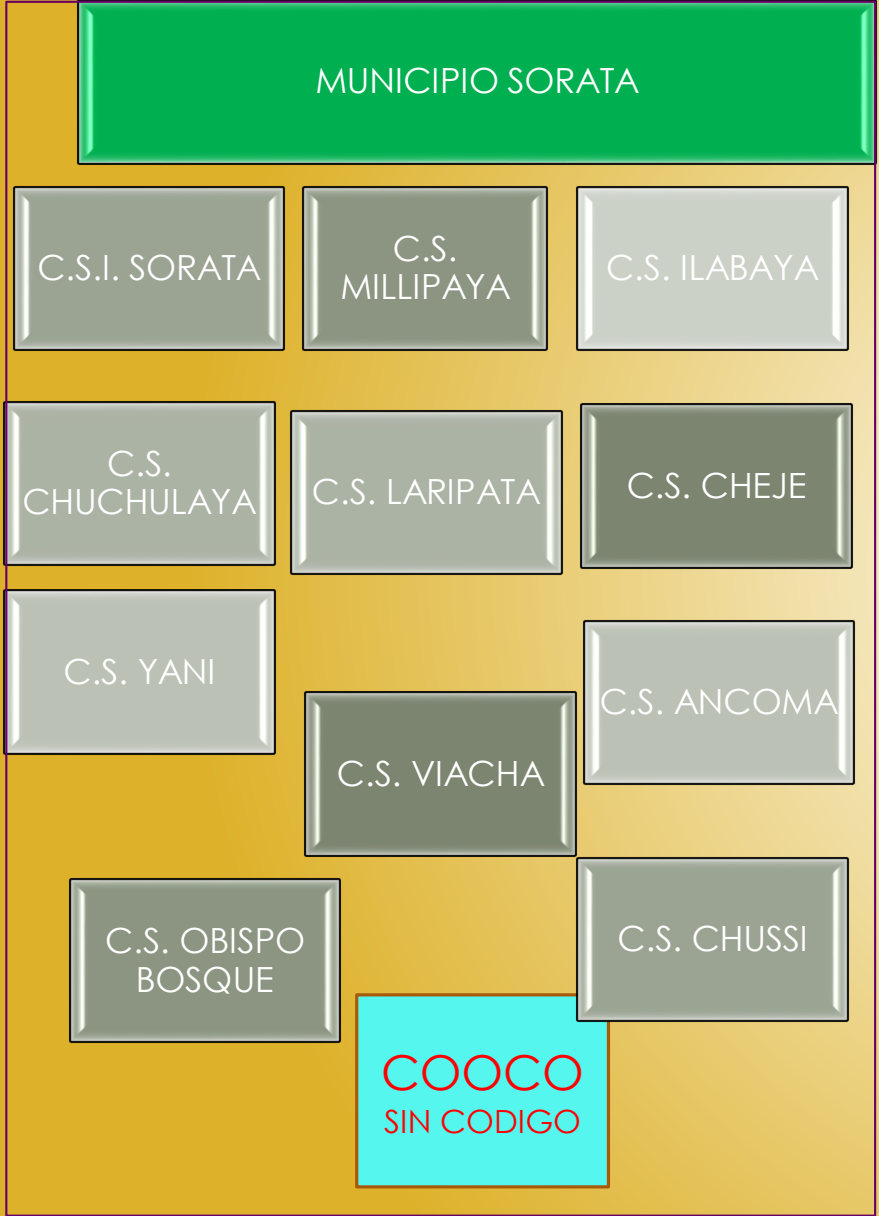

NUMERO DE ESTABLECIMIENTOS DE SALUD DE LA RED RURAL N° 4

| MUNICIPIOS | CENTROS AMBULATORIOS | CENTROS DE SALUD CON INTERNACION | CENTROS DE SALUD INTEGRALES | HOSPITAL DE SEGUNDO NIVEL | PUESTOS SATELITES |
|-------------------|----------------------|----------------------------------|-----------------------------|---------------------------|-------------------|
| ACHACACHI | 17 | 1 | 0 | 1 | 5 |
| ANCORAIMES | 7 | 1 | 0 | 0 | 1 |
| CHUA COCANI | 0 | 1 | 0 | 0 | 1 |
| COMBAYA | 4 | 0 | 0 | 0 | 0 |
| HUARINA | 4 | 1 | 0 | 0 | 0 |
| HUATAJATA | 0 | 2 | 0 | 0 | 0 |
| QUIABAYA | 1 | 1 | 0 | 0 | 1 |
| SANTIAGO DE HUATA | 2 | 1 | 0 | 0 | 2 |
| SORATA | 10 | 1 | 0 | 0 | 3 |
| TACACOMA | 5 | 2 | 0 | 0 | 1 |
| TOTAL RED | 50 | 11 | 0 | 1 | 14 |



DISTANCIA EN KM DE CABECERAS MUNICIPALES A CABECERA DE RED DESDE LA TERMINAL INTER PROVINCIAL



| MUNICIPIOS | DISTANCIA EN KM | HORAS | CABECERA DE RED |
|-------------------|-----------------|-----------------|-----------------|
| ACHACACHI | 105 | 1 HORA | HUARINA |
| SORATA | 150 | 2 HORAS | |
| TACACOMA | 316 | 7 HORAS 20 MIN | |
| QUIABAYA | 199 | 6 HORAS 35 MIN | |
| COMBAYA | 138 | 2 HORA 15 MIN | |
| SANTIAGO DE HUATA | 113 | 1 HORA Y 30 MIN | |
| ANCORAIME S | 128 | 1 HORA Y 30 MIN | |
| HUARINA | 77 | 1 HORA | |
| CHUA COCANI | 84 | 1 HORA Y 20 MIN | |
| HUATAJATA | 80 | 1 HORA Y 10 MIN | |

NUMERO DE MEDIOS DE TRANSPORTE (AMBULANCIAS) POR MUNICIPIO



| MUNICIPIOS | AMBULANCIAS | CUADRA TRAC | MOTOCICLETAS | BUS ODONTOLÓGICO |
|-------------------|-------------|-------------|--------------|------------------|
| ACHACACHI | 18 | 0 | 0 | 0 |
| SORATA | 14 | 0 | 0 | 0 |
| TACACOMA | 8 | | 2 | 1 |
| QUIABAYA | 2 | 1 | 1 | 0 |
| COMBAYA | 4 | | | 1 N/F |
| SANTIAGO DE HUATA | 4 | 0 | 0 | 0 |
| ANCORAIMES | 9 | 0 | 0 | 0 |
| HUARINA | 5 | 0 | 0 | 1 |
| CHUA COCANI | 3 | 0 | 0 | 0 |
| HUATAJATA | 2 | 0 | 0 | 1 |
| RED RURAL No 4 | 69 | 1 | 3 | 3 |

DISTRIBUCION DE LABORATORIOS BASICOS POR MUNICIPIO

MUNICIPIO TACACOMA

MUNICIPIO QUIABAYA (SATELITAL)

MUNICIPIO ANCORAIMES

MUNICIPIO DE SORATA

MUNICIPIO ACHACACHI

MUNICIPIO HUARINA (SATELITAL)

MUNICIPIO STGO. DE HUATA (SATELITAL)



PERSONAL DE SALUD DE LOS DIFERENTES MUNICIPIOS

| PERSONAL DE SALUD | PEDIATRA | | | GINECO - OBSTETRICIA | | | CIRUJANO | | | ANESTESIOLOGIA | | | MEDICINA INTERNA | | | OFTALMOLOGIA | | | TRAUMATOLOGIA | | |
|--------------------------|----------|------------|------------------|----------------------|------------|------------------|----------|------------|------------------|----------------|------------|------------------|------------------|------------|------------------|--------------|------------|------------------|---------------|------------|------------------|
| FUENTE DE FINANCIAMIENTO | SEDES | MIN. SALUD | CONTRA TO MCPIO. | SEDES | MIN. SALUD | CONTRA TO MCPIO. | SEDES | MIN. SALUD | CONTRA TO MCPIO. | SEDES | MIN. SALUD | CONTRA TO MCPIO. | SEDES | MIN. SALUD | CONTRA TO MCPIO. | SEDES | MIN. SALUD | CONTRA TO MCPIO. | SEDES | MIN. SALUD | CONTRA TO MCPIO. |
| ACHACACHI | 0 | 0 | 1 | 1 | 2 | 1 | 1 | 1 | 0 | 1 | 1 | 1 | 1 | 1 | 0 | 0 | 0 | 0 | 1 | 1 | 0 |
| ANCORAIMES | 0 | 0 | 0 | 0 | 0 | 0 | 0 | 0 | 0 | 0 | 0 | 0 | 0 | 0 | 0 | 0 | 0 | 0 | 0 | 0 | 0 |
| CHUA COCANI | 0 | 0 | 0 | 0 | 0 | 0 | 0 | 0 | 0 | 0 | 0 | 0 | 0 | 0 | 0 | 0 | 0 | 0 | 0 | 0 | 0 |
| COMBAYA | 0 | 0 | 0 | 0 | 0 | 0 | 0 | 0 | 0 | 0 | 0 | 0 | 0 | 0 | 0 | 0 | 0 | 0 | 0 | 0 | 0 |
| HUARINA | 0 | 0 | 0 | 0 | 0 | 0 | 0 | 0 | 0 | 0 | 0 | 0 | 0 | 0 | 0 | 0 | 0 | 0 | 0 | 0 | 0 |
| HUATAJATA | 0 | 0 | 0 | 0 | 0 | 0 | 0 | 0 | 0 | 0 | 0 | 0 | 0 | 0 | 0 | 0 | 0 | 0 | 0 | 0 | 0 |
| QUIABAYA | 0 | 0 | 0 | 0 | 0 | 0 | 0 | 0 | 0 | 0 | 0 | 0 | 0 | 0 | 0 | 0 | 0 | 0 | 0 | 0 | 0 |
| SANTIAGO DE HUATA | 0 | 0 | 0 | 0 | 0 | 0 | 0 | 0 | 0 | 0 | 0 | 0 | 0 | 0 | 0 | 0 | 0 | 0 | 0 | 0 | 0 |
| SORATA | 0 | 0 | 0 | 0 | 0 | 0 | 0 | 0 | 0 | 0 | 0 | 0 | 0 | 0 | 0 | 0 | 0 | 0 | 0 | 0 | 0 |
| TACACOMA | 0 | 0 | 0 | 0 | 0 | 0 | 0 | 0 | 0 | 0 | 0 | 0 | 0 | 0 | 0 | 0 | 0 | 0 | 0 | 0 | 0 |
| TOTAL PERSONAL | 0 | 0 | 1 | 1 | 2 | 1 | 1 | 1 | 0 | 1 | 1 | 1 | 1 | 1 | 0 | 0 | 0 | 0 | 1 | 1 | 0 |

| PERSONAL DE SALUD | MEDICO GENERAL | | | ODONTOLOGIA | | | LICENCIADAS EN ENFERMERIA | | | NUTRICIONISTA | | | BIOQUIMICO | | |
|--------------------------|----------------|------------|-----------------|-------------|------------|-----------------|---------------------------|------------|-----------------|---------------|------------|-----------------|------------|------------|-----------------|
| FUENTE DE FINANCIAMIENTO | SEDES | MIN. SALUD | CONTRATO MCPIO. | SEDES | MIN. SALUD | CONTRATO MCPIO. | SEDES | MIN. SALUD | CONTRATO MCPIO. | SEDES | MIN. SALUD | CONTRATO MCPIO. | SEDES | MIN. SALUD | CONTRATO MCPIO. |
| ACHACACHI | 7 | 16 | 5 | 2 | 1 | 7 | 3 | 4 | 9 | 1 | 0 | 0 | 1 | 0 | 1 |
| ANCORAIMES | 3 | 5 | 2 | 1 | 0 | 2 | 2 | 1 | 0 | 0 | 0 | 0 | 0 | 0 | 0 |
| CHUA COCANI | 1 | 2 | 1 | 0 | 0 | 1 | 0 | 0 | 1 | 0 | 0 | 0 | 0 | 0 | 0 |
| COMBAYA | 1 | 4 | 0 | 0 | 0 | 1 | 0 | 0 | 0 | 0 | 0 | 0 | 0 | 0 | 0 |
| HUARINA | 1 | 6 | 3 | 0 | 2 | 1 | 1 | 1 | 0 | 0 | 0 | 0 | 0 | 1 | 0 |
| HUATAJATA | 2 | 1 | 2 | 1 | 1 | 0 | 1 | 1 | 0 | 0 | 0 | 0 | 0 | 0 | 0 |
| QUIABAYA | 1 | 2 | 0 | 1 | 0 | 0 | 1 | 1 | 0 | 0 | 0 | 0 | 0 | 1 | 0 |
| SANTIAGO DE HUATA | 3 | 2 | 4 | 3 | 0 | 1 | 1 | 2 | 0 | 8 | 0 | 0 | 0 | 0 | 1 |
| SORATA | 6 | 13 | 2 | 1 | 1 | 3 | 1 | 3 | 6 | 0 | 0 | 1 | 0 | 0 | 1 |
| TACACOMA | 3 | 6 | 0 | 1 | 0 | 1 | 0 | 1 | 2 | 0 | 0 | 0 | 1 | 0 | 0 |
| TOTAL PERSONAL | 28 | 57 | 19 | 10 | 5 | 17 | 10 | 14 | 18 | 9 | 0 | 1 | 2 | 2 | 3 |

PERSONAL DE SALUD DE LOS DIFERENTES MUNICIPIOS

| PERSONAL DE SALUD | BIOTECNOLOGIA | | | TECNICO RX | | | AUXILIAR DE ENFERMERIA | | | TECNICOS ESTADISTICOS | | |
|--------------------------|---------------|------------|--------------------|------------|------------|--------------------|------------------------|------------|--------------------|-----------------------|------------|--------------------|
| FUENTE DE FINANCIAMIENTO | SEDES | MIN. SALUD | CONT. RATO MCPI O. | SEDES | MIN. SALUD | CONT. RATO MCPI O. | SEDES | MIN. SALUD | CONT. RATO MCPI O. | SEDES | MIN. SALUD | CONT. RATO MCPI O. |
| ACHACACHI | 1 | 0 | 0 | 1 | 0 | 0 | 23 | 1 | 19 | 2 | 1 | 2 |
| ANCORAIMES | 0 | 0 | 0 | 0 | 0 | 0 | 9 | 0 | 2 | 0 | 0 | 0 |
| CHUA COCANI | 0 | 0 | 0 | 0 | 0 | 0 | 1 | 1 | 1 | 0 | 0 | 1 |
| COMBAYA | 0 | 0 | 0 | 0 | 0 | 0 | 4 | 0 | 0 | 0 | 0 | 0 |
| HUARINA | 0 | 0 | 0 | 0 | 0 | 1 | 3 | 2 | 5 | 0 | 0 | 1 |
| HUATAJATA | 0 | 0 | 0 | 0 | 0 | 0 | 2 | 0 | 3 | 0 | 0 | 2 |
| QUIABAYA | 0 | 0 | 0 | 0 | 0 | 0 | 1 | 0 | 2 | 0 | 0 | 0 |
| SANTIAGO DE HUATA | 0 | 0 | 0 | 0 | 0 | 0 | 4 | 0 | 4 | 0 | 0 | 1 |
| SORATA | 0 | 0 | 0 | 1 | 0 | 0 | 14 | 0 | 1 | 0 | 0 | 2 |
| TACACOMA | 0 | 0 | 0 | 0 | 0 | 0 | 4 | 0 | 4 | 0 | 0 | 0 |
| TOTAL PERSONAL | 1 | 0 | 0 | 2 | 0 | 1 | 65 | 4 | 41 | 2 | 1 | 9 |

| PERSONAL DE SALUD | CONDUCTORES | | | TRABAJADORES MANUALES | | | OTROS PROFESIONALES | | |
|--------------------------|-------------|------------|--------------------|-----------------------|------------|--------------------|---------------------|------------|--------------------|
| FUENTE DE FINANCIAMIENTO | SEDES | MIN. SALUD | CONT. RATO MCPI O. | SEDES | MIN. SALUD | CONT. RATO MCPI O. | SEDES | MIN. SALUD | CONT. RATO MCPI O. |
| ACHACACHI | 1 | 0 | 16 | 2 | 0 | 3 | 2 | 0 | 11 |
| ANCORAIMES | 0 | 0 | 7 | 0 | 0 | 2 | 0 | 0 | 0 |
| CHUA COCANI | 0 | 0 | 1 | 0 | 0 | 1 | 0 | 0 | 0 |
| COMBAYA | 0 | 0 | 4 | 0 | 0 | 0 | 0 | 0 | 0 |
| HUARINA | 0 | 0 | 5 | 0 | 0 | 4 | 0 | 0 | 0 |
| HUATAJATA | 0 | 0 | 2 | 0 | 0 | 0 | 0 | 0 | 2 |
| QUIABAYA | 0 | 0 | 1 | 0 | 0 | 1 | 0 | 0 | 1 |
| SANTIAGO DE HUATA | 0 | 0 | 3 | 0 | 0 | 3 | 0 | 0 | 1 |
| SORATA | 1 | 0 | 11 | 2 | 0 | 1 | 0 | 0 | 0 |
| TACACOMA | 0 | 0 | 6 | 0 | 0 | 2 | 0 | 0 | 0 |
| TOTAL PERSONAL | 2 | 0 | 56 | 4 | 0 | 17 | 2 | 0 | 15 |

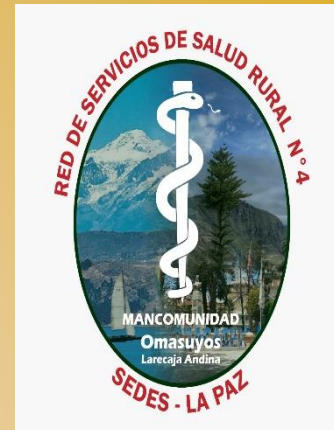

ACTIVIDADES Y PLAN DE TRABAJO REALIZADOS GESTION 2024



PPTO. PARA SALUD DEL SUS DEL 15.5% POR MUNICIPIOS GESTION 2024



| MUNICIPIOS | PRESUPUESTO POA SALUD | EJECUTADO | REMANENTE MUNICIPAL | PORCENTAJE % DE EJECUCION |
|----------------------|-----------------------|---------------------|---------------------|---------------------------|
| ACHACACHI | 5,324,079.32 | 3,583,478.51 | 1,740,600.81 | 67% |
| ANCORAIMES | 1,221,562.00 | 837,371.00 | 384,191.00 | 69% |
| CHUA COCANI | 578,322.00 | 209,666.00 | 368,656.00 | 36% |
| COMBAYA | 431,285.00 | 303,818.00 | 127,467.00 | 70% |
| HUARINA | 918,750.00 | 898,695.58 | 20,054.42 | 98% |
| HUATAJATA | 416,819.00 | 261,022.00 | 155,797.00 | 63% |
| QUIABAYA | 284,737.88 | 208,945.00 | 75,792.88 | 73% |
| SANTIAGO DE HUATA | 632,487.00 | 485,739.00 | 146,748.00 | 77% |
| SORATA | 2,717,872.01 | 1,743,123.00 | 974,749.01 | 64% |
| TACACOMA | 945,799.00 | 654,349.00 | 291,450.00 | 69% |
| TOTAL GENERAL | 13,471,713.21 | 9,186,207.09 | 4,285,506.12 | 68% |

REUNIONES CON GOBIERNOS AUTONOMOS Y MESAS DE SALUD PROGRAMADAS PARA LA GESTION 2024

| N° | MUNICIPIO | REUNIONES PROGRAMADAS | REUNIONES EJECUTADAS | MESAS DE SALUD PROGRAMADAS | MESAS DE SALUD EJECUTADAS |
|----|-------------------|-----------------------|----------------------|----------------------------|---------------------------|
| 1 | ACHACACHI | 4 | 0 | 2 | 0 |
| 2 | ANCORAIMES | 6 | 6 | 2 | 1 |
| 3 | CHUA COCANI | 4 | 4 | 4 | 4 |
| 4 | COMBAYA | 4 | 3 | 2 | 1 |
| 5 | HUARINA | 4 | 4 | 4 | 3 |
| 6 | HUATAJATA | 2 | 1 | 2 | 0 |
| 7 | QUIABAYA | 4 | 3 | 2 | 1 |
| 8 | SANTIAGO DE HUATA | 2 | 2 | 2 | 0 |
| 9 | SORATA | 4 | 4 | 2 | 2 |
| 10 | TACACOMA | 3 | 2 | 2 | 1 |



COMITÉ DE ANALISIS DE INFORMACION GESTION 2024

| RED DE SALUD N°4 | PROGRAMAS | ACTIVIDADES A DESARROLLAR | FECHA PROGRAMAS DE EJECUCION | RESULTADOS ESPERADOS | EJECUTADAS |
|-------------------------|-------------------|---|-----------------------------------|---|---------------------|
| RED DE SALUD RURAL N° 4 | 3 CAIS. PROGRAMAS | PRESENTACIÓN DE COBERTURAS PRESENTACIÓN DE PROGRAMA | 14 Y 15 DE MARZO (MUN. QUIABAYA) | PRESENTACION DE INDICADORES MATERNO INFANTIL Y DE LA COMUNIDAD | 3 CAI DE RED (100%) |
| | | TELESALUD, MI SALUD, UNI. CAPACITACION DEL PAI. | 13 Y 14 DE JUNIO (MUN. HUATAJATA) | ELABORACION DE PLAN DE ACCION PARA MEJORAR INDICADORES CRITICOS | |
| | | | 7 Y 8 DE NOVIEMBRE (MUN. HUARINA) | | |



CAPACITACIONES REALIZADOS

| Nº | ACTIVIDAD |
|----|---|
| 1 | MANEJO DEL SALMI Y SIAL |
| 2 | CAPACITACION EN TUBERCULOSIS (POR SEDES LA PAZ) |
| 3 | MANEJO DE CAJAS DE EVIDENCIA |
| 4 | CAPACITACION EN EMERGENCIAS OBSTETRICAS |
| 5 | CAPACITACION DE CODIGO ROJO OBSTETRICO |
| 6 | CAPACITACION DE LA LEY 1152 |
| 7 | CAPACITACION EN CARTERA DE SERVICIOS |
| 8 | CAPACITACION EN POA - PRESUPUESTO |
| 9 | CAPACITACION EN MANEJO DE RNVe |



SUPERVISIONES PROGRAMADAS Y EJECUTADAS A ESTABLECIMIENTOS DE SALUD GESTION 2024

| PROGRAMADOS | EJECUTADAS | META |
|-------------|------------|------|
| 20 | 20 | 100% |





AUTOEVALUACIONES DE ACREDITACION DE ESTABLECIMIENTOS DE SALUD DE PRIMER NIVEL PROGRAMADAS GESTION 2024



| MUNICIPIO | ESTABLECIMIENTO DE SALUD PROGRAMADO |
|-------------------|-------------------------------------|
| HUARINA | C.S.I. HUARINA |
| SANTIAGO DE HUATA | C.S.I. SANTIAGO DE HUATA |
| HUATAJATA | C.S.I. HUATAJATA |
| | C.S.A. SANKAJAHUIRA |
| TOTAL RED | 4 ESTABLECIMIENTOS |

INDUCCION Y EVALUACION DEL SERVICIO SOCIAL DE SALUD RURAL OBLIGATORIO 2024

| GESTION 2024 | INDUCCION GESTION 2024 | EVALUACION GESTION 2024 | REALIZADOS |
|-------------------|------------------------|-------------------------|----------------------------------|
| PRIMER TRIMESTRE | 17 DE ENERO 2024 | 30 DE MARZO 2024 | INDUCCION y EVALUACION REALIZADO |
| SEGUNDO TRIMESTRE | 24 DE ABRIL 2024 | 29 DE JUNIO 2024 | INDUCCION y EVALUACION REALIZADO |
| TERCER TRIMESTRE | 23 DE JULIO 2024 | 28 DE SEPTIEMBRE 2024 | INDUCCION y EVALUACION REALIZADO |
| CUARTO TRIMESTRE | 15 DE OCTUBRE 2024 | 30 DE DICIEMBRE 2024 | INDUCCION y EVALUACION REALIZADO |





CONSEJOS TECNICOS EJECUTADOS GESTIÓN 2024



| MES | PROGRAMA DOS | EJECUTADAS |
|------------------------------|-----------------|------------|
| ENERO – DICIEMBRE 2024 | 12 | 10 |
| TOTAL RED | 12 | 10 |





COBERTURAS DE PROGRAMAS META NACIONAL 95 % INMUNIZACION NIÑOS MENORES DE UN AÑO RED RURAL N° 4

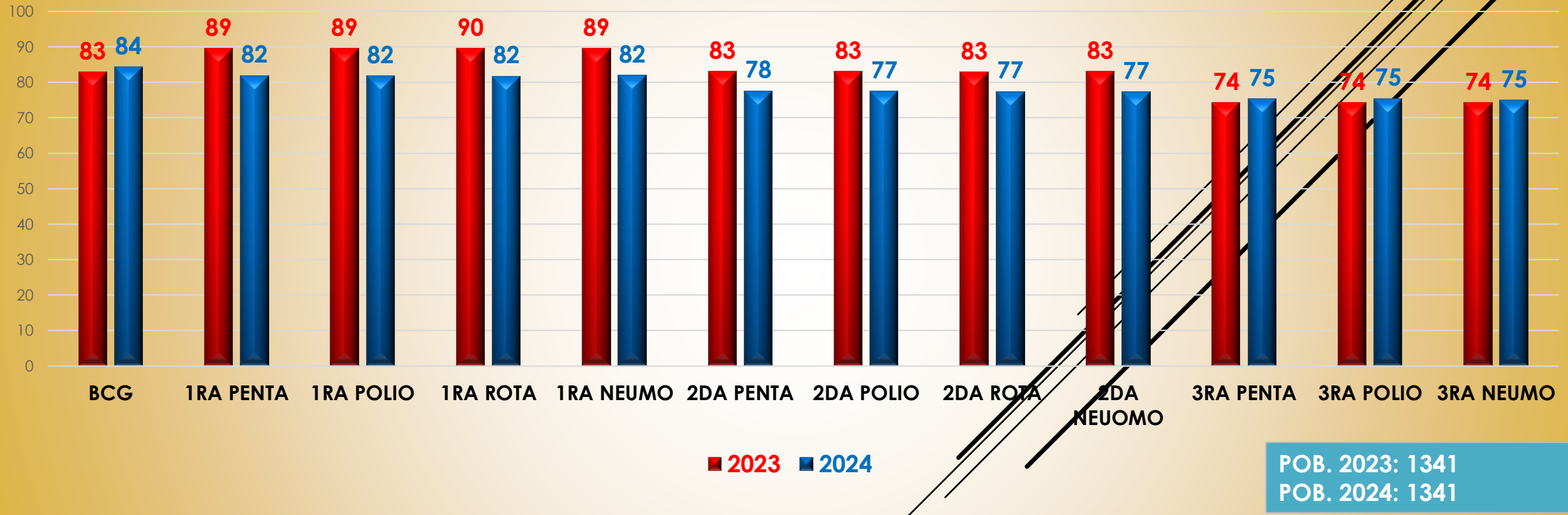

| GESTION | BCG | 1RA PENTA | 1RA POLIO | 1RA ROTA | 1RA NEUMO | 2DA PENTA | 2DA POLIO | 2DA ROTA | 2DA NEUOMO | 3RA PENTA | 3RA POLIO | 3RA NEUMO |
|---------|------|-----------|-----------|----------|-----------|-----------|-----------|----------|------------|-----------|-----------|-----------|
| 2023 | 1111 | 1200 | 1200 | 1201 | 1200 | 1114 | 1114 | 1111 | 1114 | 996 | 996 | 996 |
| 2024 | 1131 | 1098 | 1097 | 1096 | 1099 | 1041 | 1039 | 1038 | 1037 | 1009 | 1011 | 1005 |

COBERTURAS DE PROGRAMAS ATENCIÓN A MUJER EN EDAD FÉRTIL

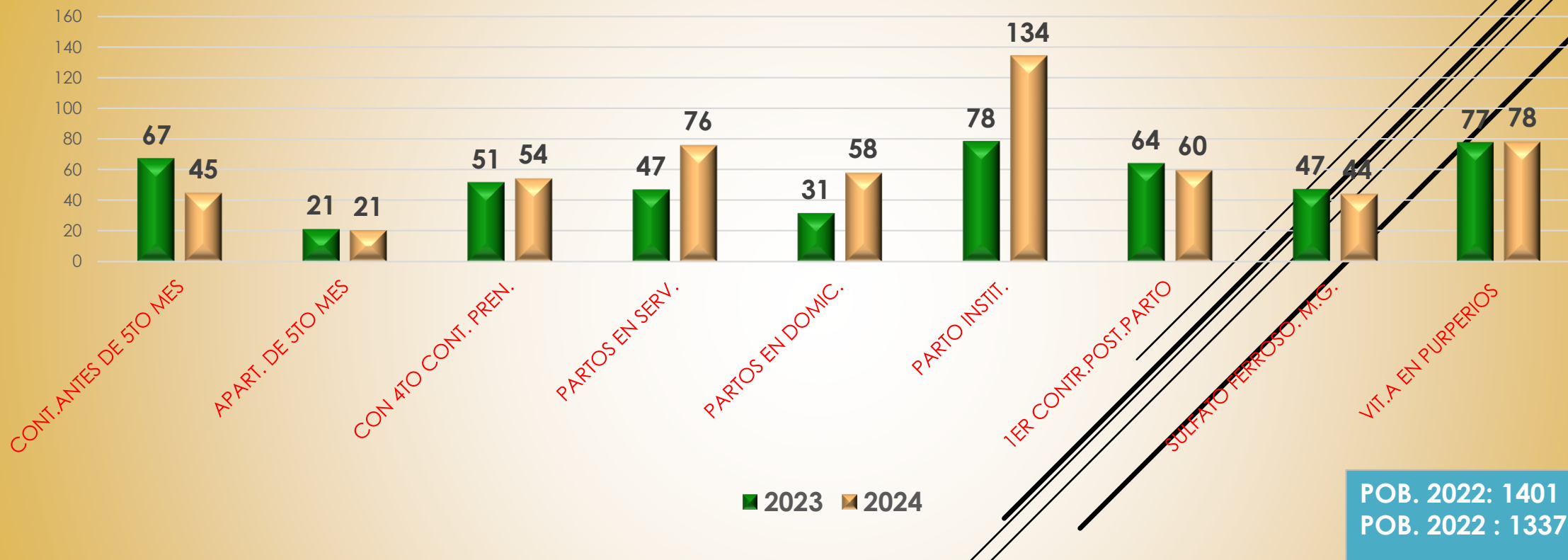

| GESTION | CONT. ANTES DE 5TO MES | A PART. DE 5TO MES | CON 4TO CONT. PREN. | PARTOS EN SERV. | PARTOS EN DOMIC. | PARTO INSTIT. | 1ER CONTR. POST. PARTO | SULFATO FERROSO. M.G. | VIT. A EN PURPERIOS |
|---------|------------------------|--------------------|---------------------|-----------------|------------------|---------------|------------------------|-----------------------|---------------------|
| 2023 | 1036 | 327 | 793 | 624 | 419 | 1043 | 853 | 1354 | 1035 |
| 2024 | 696 | 317 | 841 | 1018 | 777 | 1795 | 801 | 1273 | 1049 |

ESPECTRO EPIDEMIOLOGICO

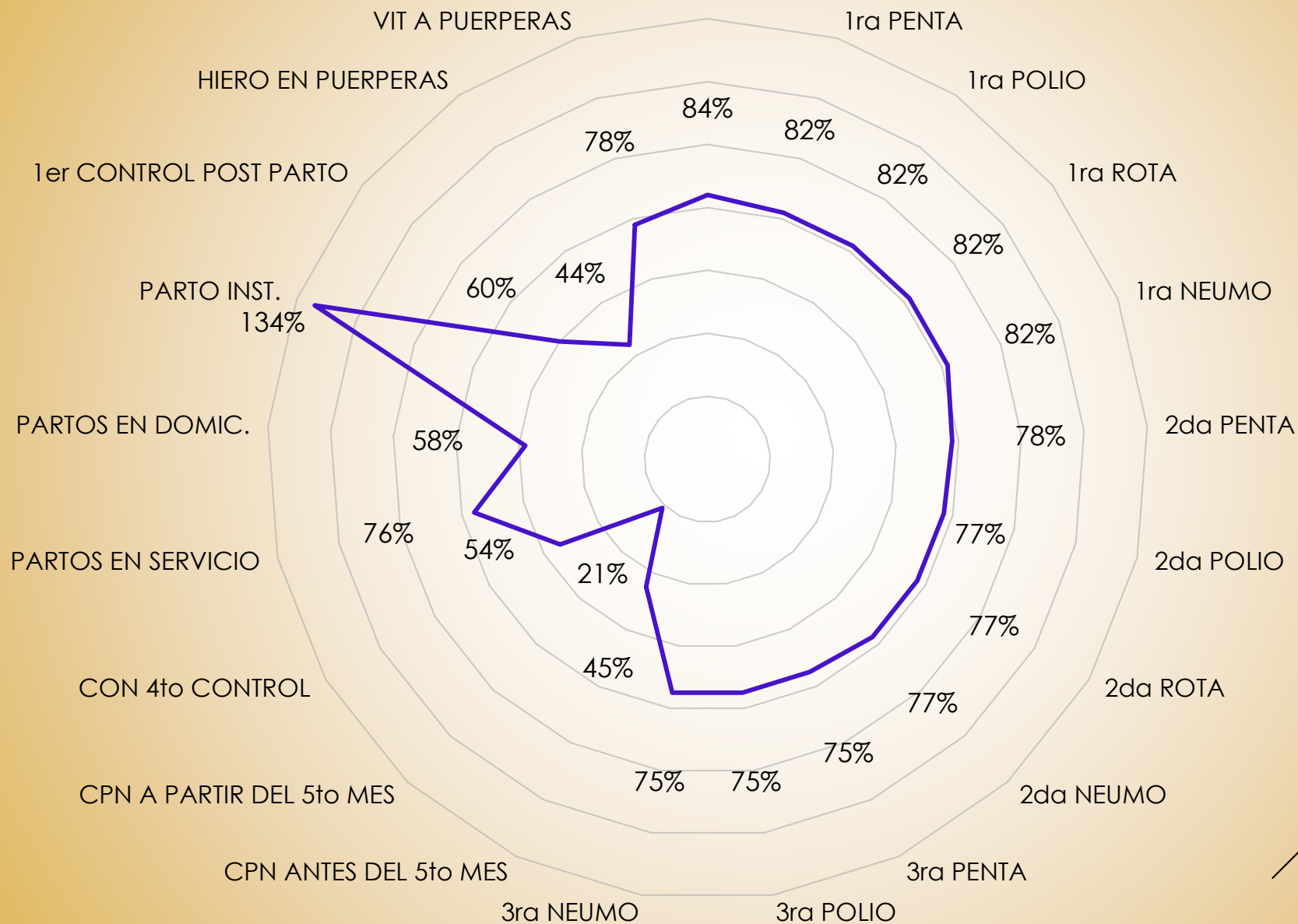



COBERTURAS DE PROGRAMAS CAPTACIÓN DE SINTOMÁTICO RESPIRATORIO, BK (+) Y TB EXTRA PULMONAR

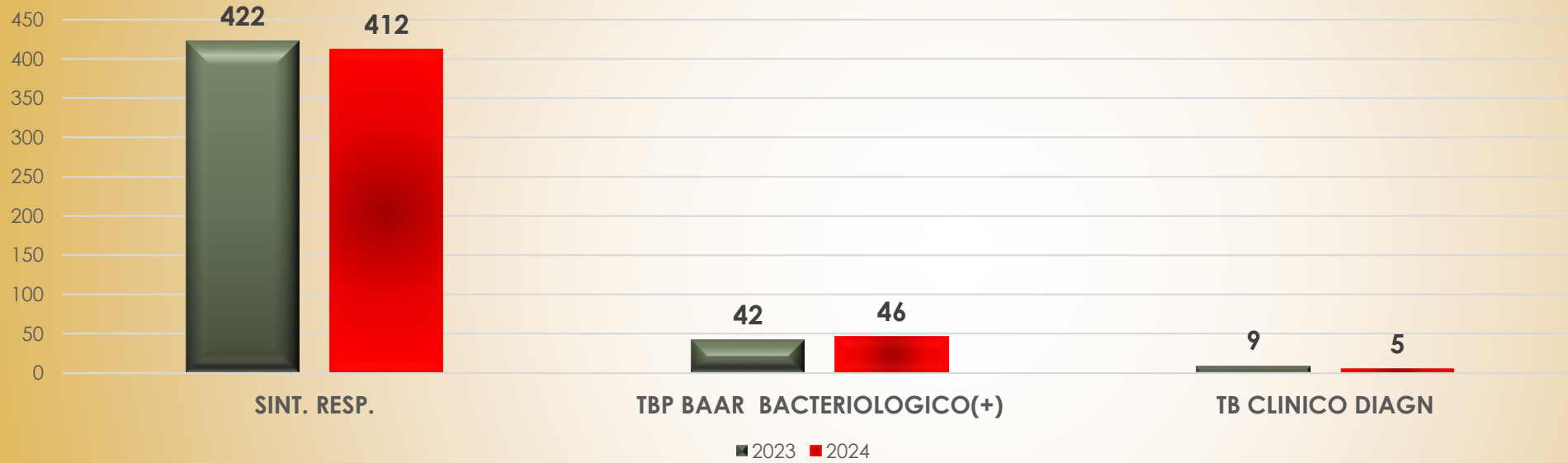

| GESTION | METAS S. R. | META BAAR (+) |
|---------|-------------|---------------|
| 2023 | 1007 | 101 |
| 2024 | 1007 | 101 |

| GESTION | SINTOMATICO RESPIRATORIO | TBP BAAR BACTERIOLOGICO (+) | TB CLINICO DIAGN |
|---------|--------------------------|-----------------------------|------------------|
| 2023 | 422 | 42 | 9 |
| 2024 | 422 | 42 | 9 |

Canal Endemico de Diarreas en niños menores de 5 Años DE LA RED RURAL N°4 (Metodo Maximos y Minimos)

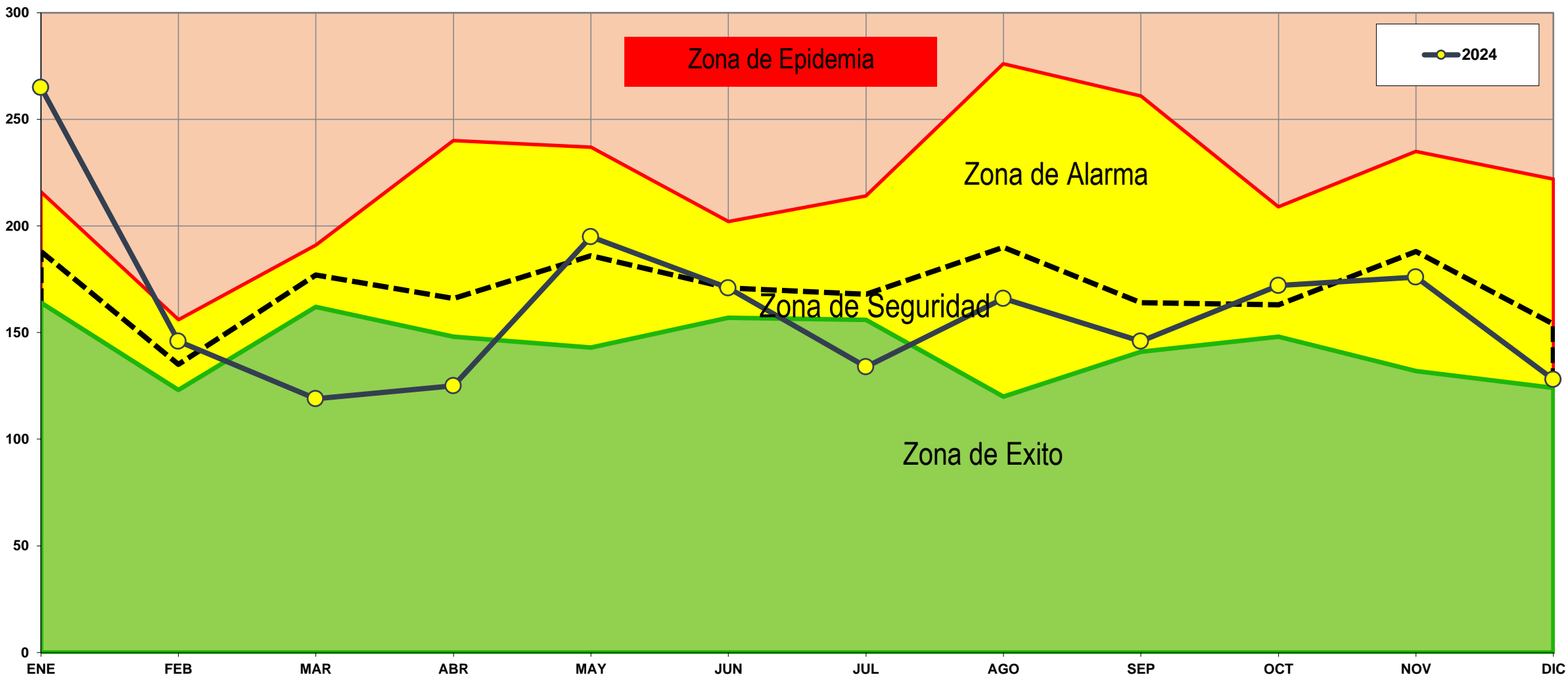

Canal Endemico de IRAs en niños menores de 5 Años DE LA RED RURAL N°4 (Metodo Maximos y Minimos)

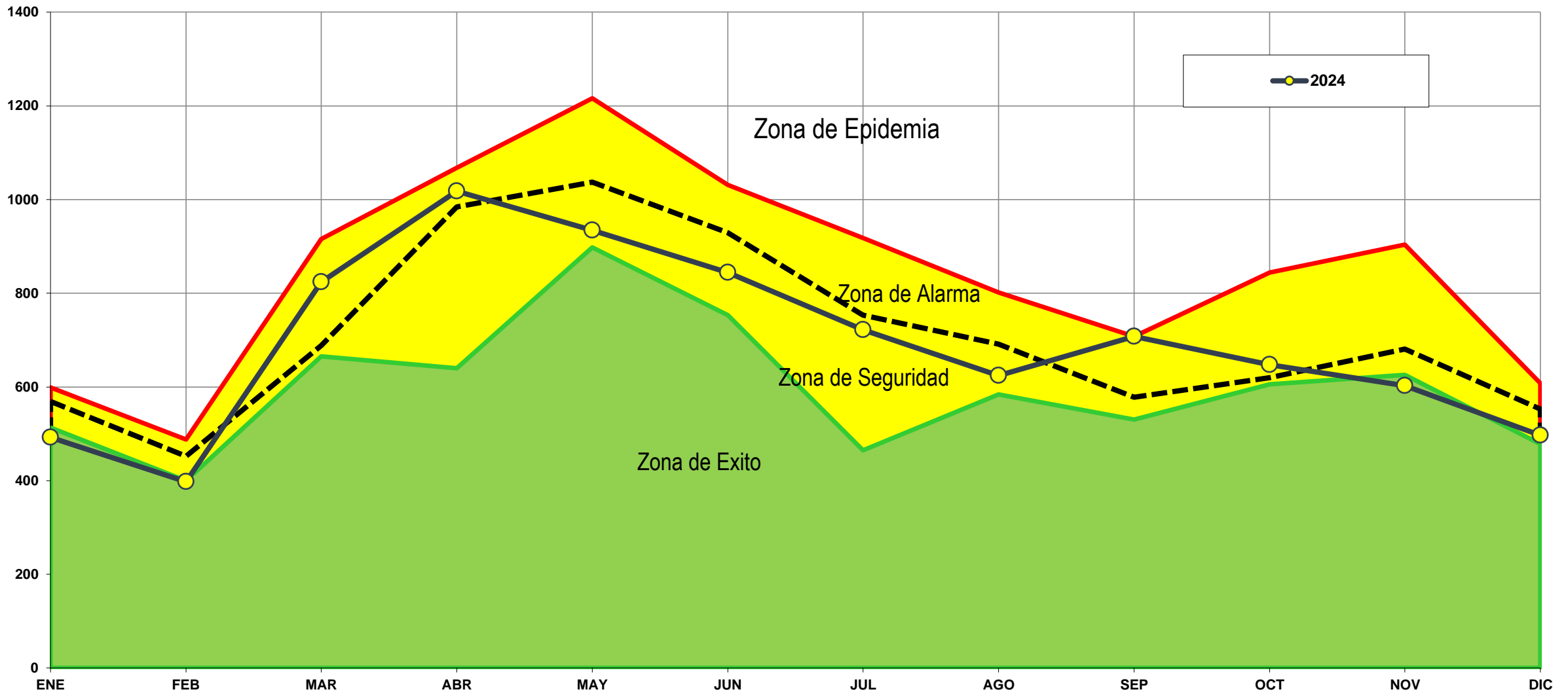

* Años en Estudio 2017 - 2024

Canal Endemico de Neumonias en niños menores de 5 Años DE LA RED RURAL N°4 (Metodo Maximos y Minimos)

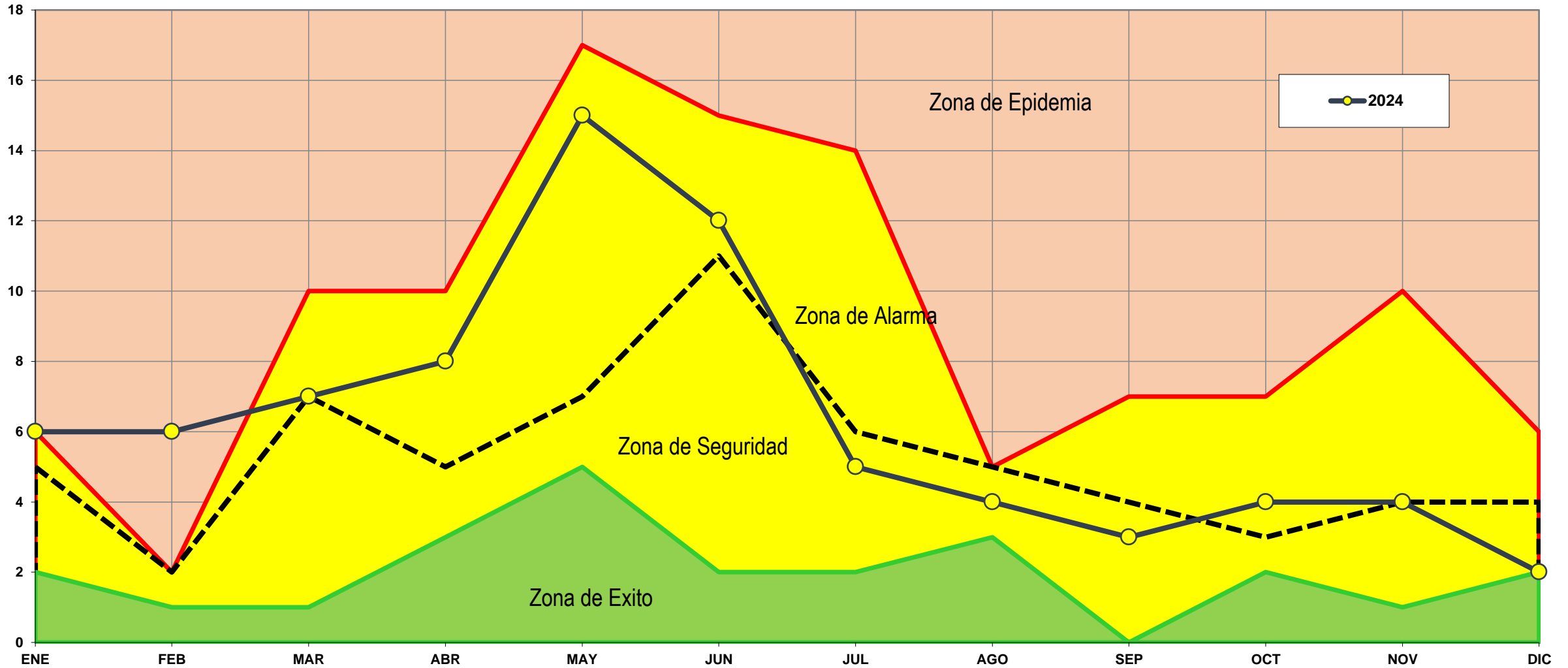

* Años en Estudio 2017-2024

Gracias por su atención

