



Audiencia Pública

RENDICIÓN PÚBLICA DE CUENTAS



INICIAL 2021 - RED DE SALUD RURAL 12
“AROMA - GUALBERTO VILLARROEL”

En cumplimiento al Art. 235 de la Constitución Política del Estado Plurinacional, Ley N° 341 de Participación y Control Social, Ley N° 004 Marcelo Quiroga Santa Cruz, D.S. N° 214 Política Nacional de Transparencia y Lucha contra la Corrupción.

Día:	Jueves 18 de marzo de 2021
Hora:	11:00 am.
Lugar:	Coordinación Red Rural N° 12. Av. 6 de agosto, frente al Colegio Roberto Pavón

Agradecemos su participación



Gobierno Autónomo Departamental de La Paz

**SERVICIO DEPARTAMENTAL DE SALUD
RED DE SERVICIO DE SALUD RURAL N° 12**



**AUDIENCIA PUBLICA DE
RENDICION DE CUENTAS
INICIAL GESTION 2021
RED DE SALUD RURAL N° 12**



Patacamaya, marzo 2021

Gobierno Autónomo Departamental de La Paz

**SERVICIO DEPARTAMENTAL DE SALUD
RED DE SERVICIO DE SALUD RURAL N° 12**

**EQUIPO DE GESTION DE LA RED
DE SALUD N° 12 AROMA – G. VILLARROEL -
PACAJES**



**Dr. Fernando Luis Maldonado Tiñini
COORDINADOR DE RED RURAL N° 12**

**Lic. Mary Espiniza Espinoza
RESPONSABLE DE SALUD PUBLICA**

RESPONSABLE DE ESTADISTICA





Gobierno Autónomo Departamental de La Paz

**SERVICIO DEPARTAMENTAL DE SALUD
RED DE SERVICIO DE SALUD RURAL N° 12**



- **Objetivo:** El presente informe, pretende socializar a las autoridades del sector salud, control social y público en general; sobre las actividades realizadas en la gestión 2020. Haciendo cumplir el derecho a la información y la obligación de rendir cuentas de las responsabilidades asignadas.



Gobierno Autónomo Departamental de La Paz

**SERVICIO DEPARTAMENTAL DE SALUD
RED DE SERVICIO DE SALUD RURAL N.º 12**



MARCO LEGAL

CONSTITUCION POLITICA DEL ESTADO

Art.235 numeral 4) Rendir cuentas sobre las responsabilidades económica, políticas, técnicas y administrativas en el ejercicio de la función pública.

Arts.241 numera 3) La sociedad civil organizada ejercerá el control social a la gestión pública en todos los niveles del estado e instituciones públicas.

Art.242 numeral 4) Generar un manejo transparente de la información y del uso de los recursos en todos los espacios de la gestión pública



Gobierno Autónomo Departamental de La Paz

**SERVICIO DEPARTAMENTAL DE SALUD
RED DE SERVICIO DE SALUD RURAL N° 12**



Ley Marco de Autonomía N° 031 “Andrés Ibáñez”

- Del 19 de Julio de 2010, define las competencias en función de su naturaleza, características y escala de intervención.

Art. 81 de la Ley 031 competencias del Gobierno Autónomo Departamental

- Ejercer la **RECTORÍA** en salud en el Departamento, para el funcionamiento del sistema de salud.
- Acreditar los Servicios de Salud del Departamento de acuerdo a la norma del nivel central del Estado.



Gobierno Autónomo Departamental de La Paz

**SERVICIO DEPARTAMENTAL DE SALUD
RED DE SERVICIO DE SALUD RURAL N° 12**



“Ley N° 974” Ley de Unidades de Transparencia y lucha contra la Corrupción

- Objeto: Regular el funcionamiento de las unidades de Transparencia y lucha contra la corrupción en el Estado plurinacional de Bolivia, y su coordinación con el Ministerio de Justicia y transparencia Institucional.
- Su ámbito de aplicación en todas las entidades y Empresas Públicas.

“Ley 341” Ley de Participación y Control Social”

Art. 33 señala la obligación de realizar periódicamente procesos de Rendición de cuentas económicos, políticas, técnicas, administrativas y evaluación abierta de resultados de gestión en el marco del Plan Estratégico Institucional y la Planificación operativa Anual.



Gobierno Autónomo Departamental de La Paz

**SERVICIO DEPARTAMENTAL DE SALUD
RED DE SERVICIO DE SALUD RURAL N° 12**



- EL SERVICIO DEPARTAMENTAL DE SALUD – SEDES – FUE CREADO MEDIANTE D.S. 25233 DE 27 DE NOVIEMBRE DE 1998
- ES EL ÓRGANO DESCONCENTRADO DEL GOBIERNO AUTÓNOMO DEPARTAMENTAL DE LA PAZ, RESPONSABLE DE LA RECTORÍA Y AUTORIDAD EN SALUD DEL DEPARTAMENTO DE LA PAZ
- LA COORDINACIÓN DE RED ES BRAZO OPERATIVO DEL SEDES LA PAZ



Gobierno Autónomo Departamental de La Paz

**SERVICIO DEPARTAMENTAL DE SALUD
RED DE SERVICIO DE SALUD RURAL N° 12**

MISION



La Red de Salud N° 12 Aroma, Gualberto Villarroel y Pacajes, es una institución pública dependiente del SEDES La Paz que implementa la política departamental de salud en el marco de la CPE, facilitando procesos de gestión pública, desarrollando estrategias para vivir bien.



Gobierno Autónomo Departamental de La Paz

**SERVICIO DEPARTAMENTAL DE SALUD
RED DE SERVICIO DE SALUD RURAL N° 12**

VISION



Red de Salud N° 12, una institución con infraestructura, equipamiento y recursos humanos acorde a las necesidades, líder en gestión sanitaria de las políticas de salud del país, ejerciendo rectoría en los siete municipios que lo integran, con participación social y efectiva que cumple con la CPE articulada por las redes de salud SAFCI.

COORDINACION DE RED N° 12





COORDINACION DE RED N° 12



De:	Municipios o Area de Salud	Distancia en Km	Tiempo Aproximado
La Paz	Patacamaya	110 Km	1hora y 30 min
Patacamaya	Sica Sica	26 Km	20 min.
	Umala	30 Km.	30 min.
	Stgo de Callapa	55 Km	1 hora
	Chacarilla	85 Km	2 horas
	S.P. de Curahuara	97 Km	3 horas
	Papel Pampa	145 Km	4 horas



MUNICIPIOS DE LA RED N° 12



MUNICIPIO SICA SICA

MUNICIPIO UMALA

MUNICIPIO PATACAMAYA

MUNICIPIO SAN PEDRO DE CURAHUARA

MUNICIPIO PAPEL PAMPA

MUNICIPIO CHACARILLA

MUNICIPIO SANTIAGO DE CALLAPA





POBLACION POR MUNICIPIOS DE LA RED N° 12



MUNICIPIOS	POBLACIÓN
SANTIAGO DE CALLAPA	6984 ~ 6618
SICA SICA	32091 – 20857
UMALA	8224 – 8584
PATACAMAYA	23615 – 22249
SAN PEDRO DE CURAHUARA	9021 ~ 7300
PAPEL PAMPA	7374 – 6464
CHACARILLA	2243 – 2259
RED 12	89582 ~ 74331

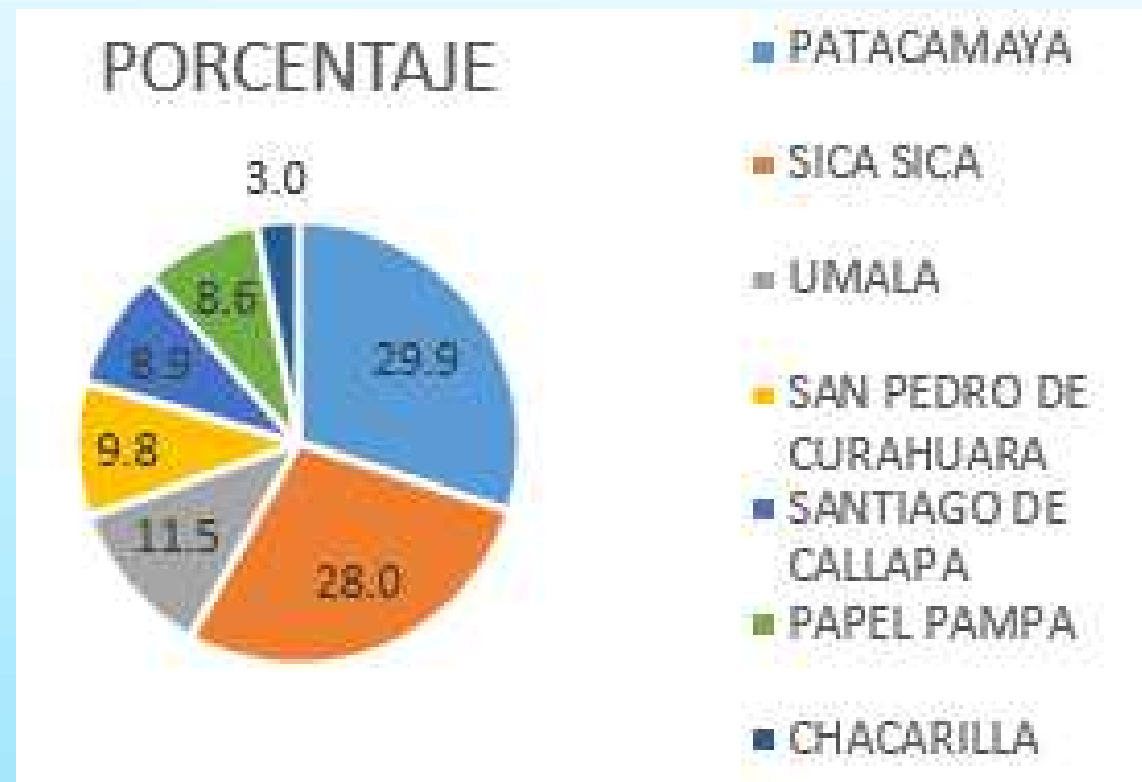



PIRAMIDE POBLACIONAL DE LA RED N° 12

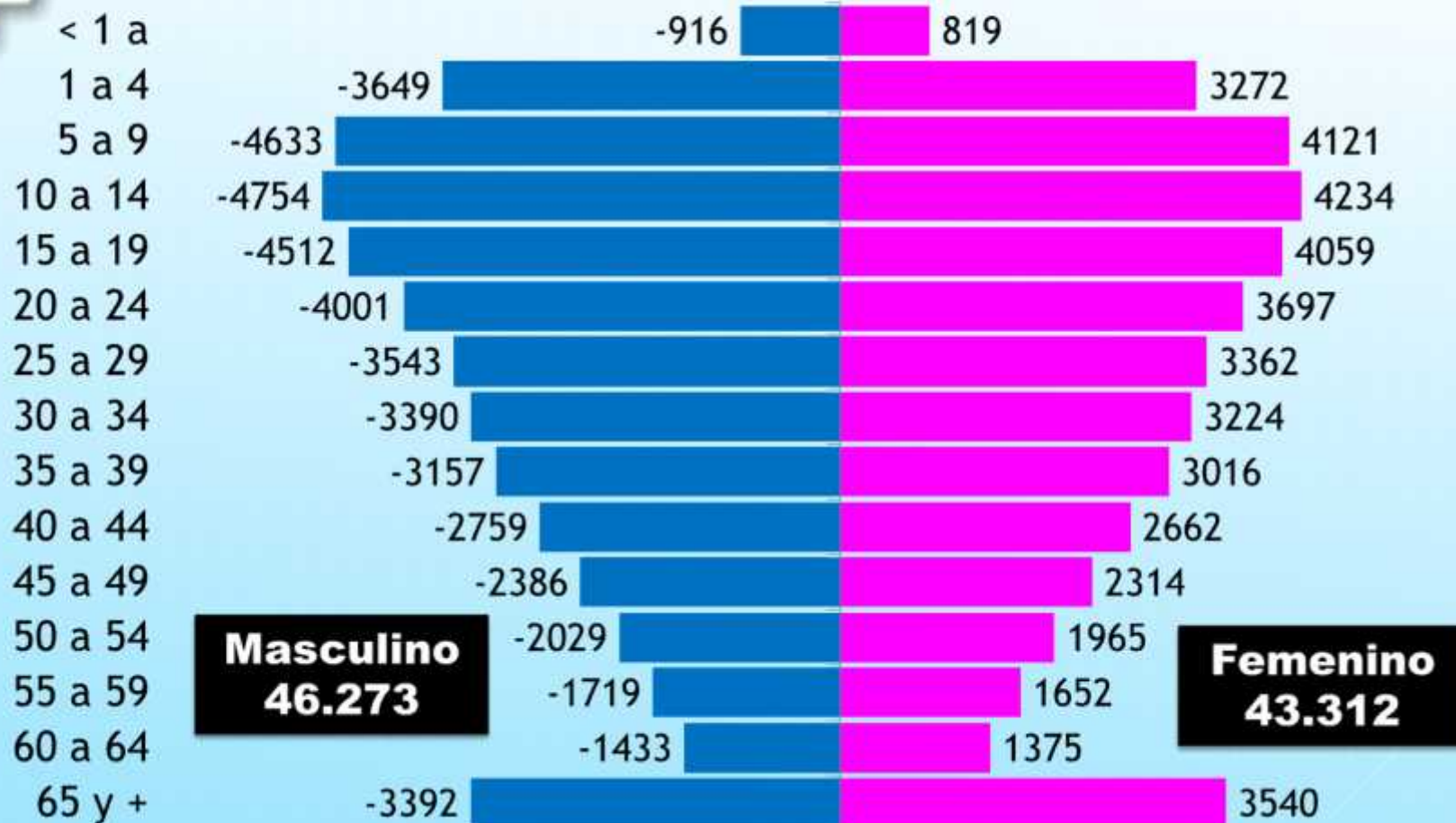



POBLACION DE LA RED N° 12 EN PORCENTAJE





REQUERIMIENTO DE NUEVOS ITEMS – CRECIMIENTO VEGETATIVO PARA EL DEPARTAMENTO DE LA PAZ



Fuente: Unidad de Redes y Servicios Públicos



DISTRIBUCION DE ITEMS – CRECIMIENTO VEGETATIVO PARA EL DEPARTAMENTO DE LA PAZ



DISTRIBUCION POR AREA GEOGRAFICA

EL ALTO	1.747
LA PAZ	2.902
RURAL	1.305
TOTAL ÍTEMS	5.954





RECURSOS HUMANOS DE LA RED N° 12



MUNICIPIOS	ESTABLECIMIENTO	PERSONAL DEL SEDES						APOYO M.S.				CONTRATO ALCALDIA						TOTAL DE PERSONAL			
		ESPECIALISTA	MEDICO	LICENCIADA	NUTRICIONISTA	AUX. ENFERMERIA	ODONTOLOGO	LABORATORIO	MEDICO	ODONTOLOGO	TELE MEDICINA	BONO	MEDICO	ODONTOLOGO	LICENCIADA	LABORATORIO	NUTRICIONISTA		AUX. ENFERMERIA	ADMINISTRADOR	ESTADISTICA
SICA SICA	10		3	3		10	3	1	8		1	1	1	2	11		1	2	3		50
PATACAMAYA	5	1	6	3		9	1	1	4		1	1	2	1	6			2	1	1	40
UMALA	7		1			8			5	1	1	1	1	1			1				20
S.P.CURAHUARA	6		4	2		6	2		2		1	1			1						19
PAPEL PAMPA	6		2	1		7	2		4		1	1		1							19
STGO CALLAPA	5		1	1	1	5	1		3		1	1			1						15
CHACARILLA	2		1			3	1		1		1										7
Total	41	1	18	10	1	48	10	2	27	1	7	6	4	5	19	0	2	4	4	1	170

Estructura Organizacional

Red N° 12

DIRECTOR TECNICO
SEDES LA PAZ

COORDINADOR TECNICO
RED DE SALUD N° 12

RESPONSABLE DE SALUD
PUBLICA

ESTADISTICO RED N° 12

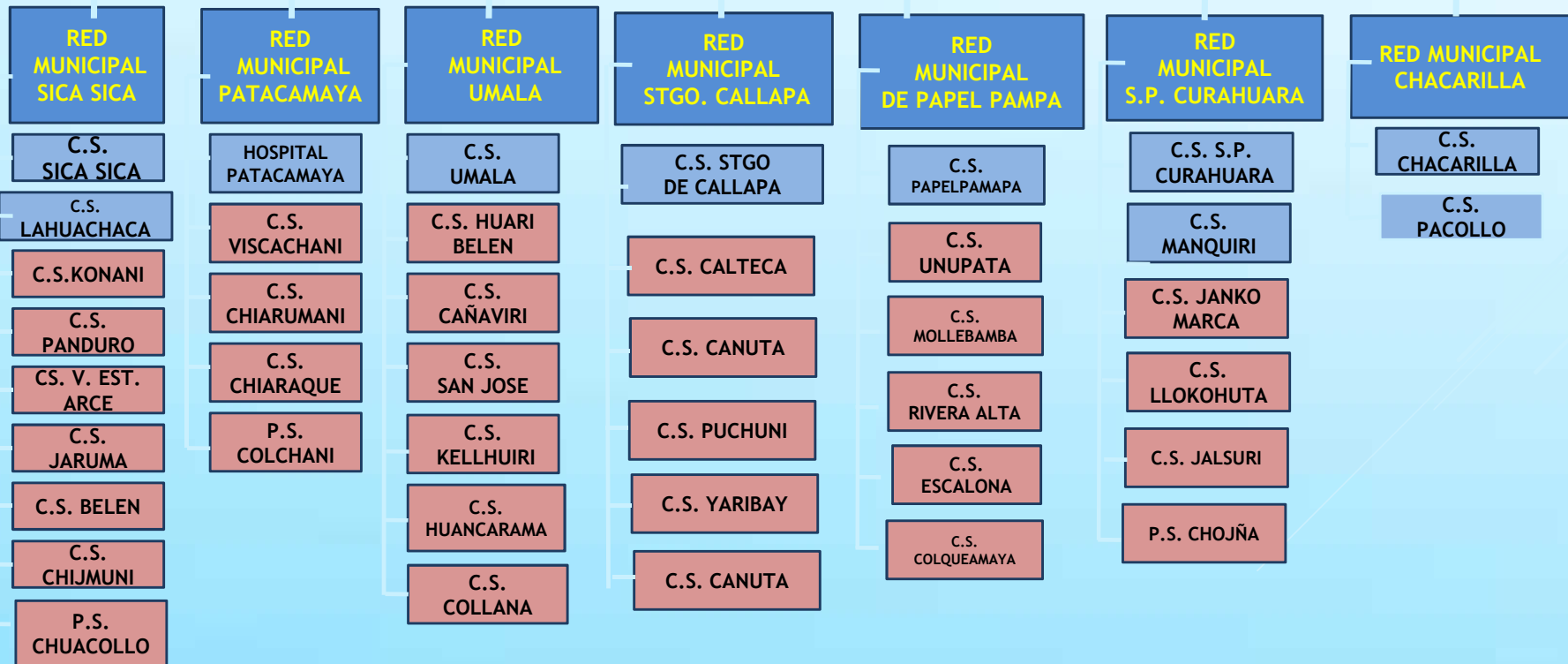

CAPACIDAD PRODUCTIVA DE LA RED DE SALUD N° 12 ~ 2021

Distribución de Establecimientos de Salud por Niveles de Atención

41 Establecimientos

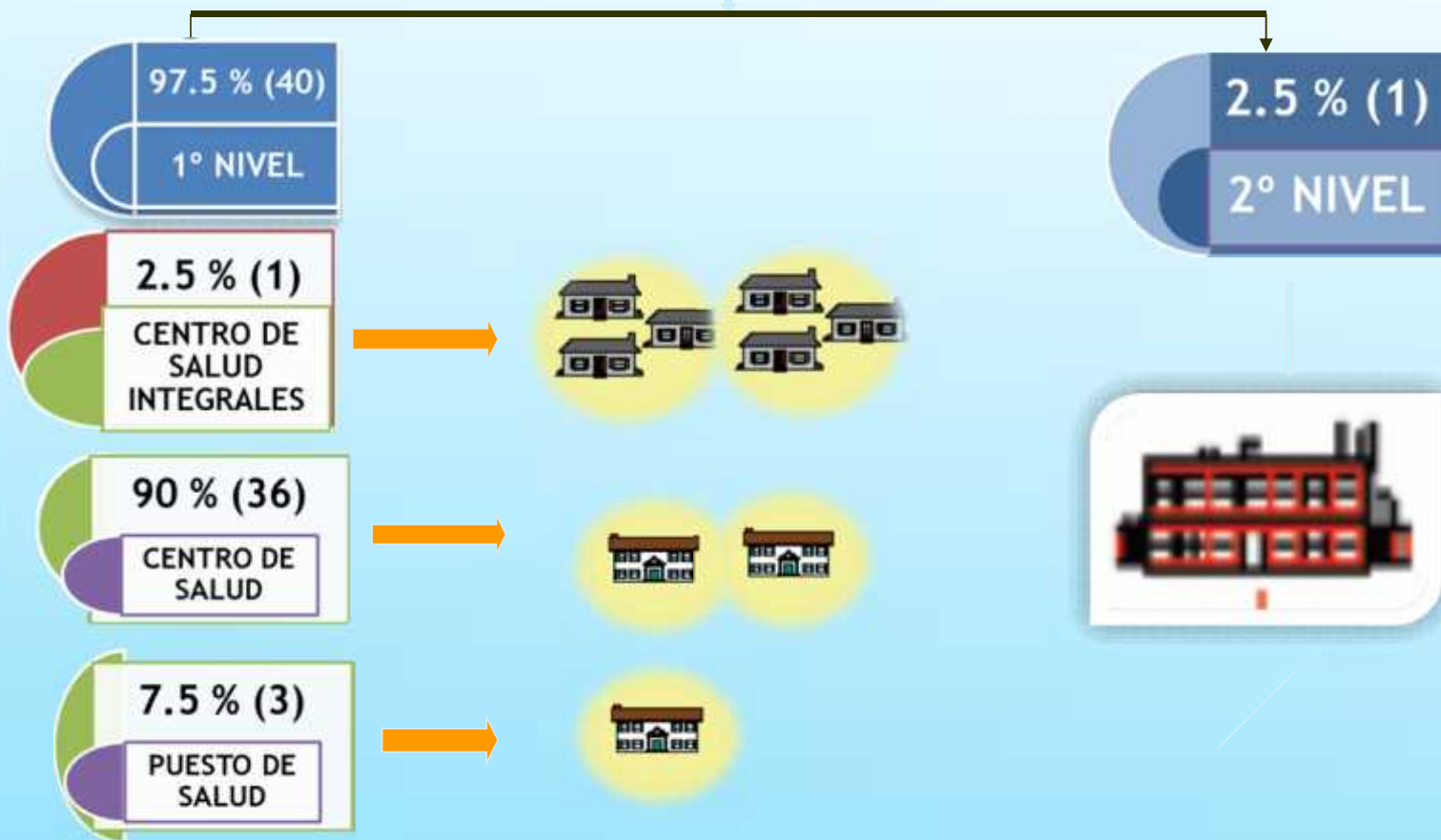



Gobierno Autónomo Departamental de La Paz

**SERVICIO DEPARTAMENTAL DE SALUD
RED DE SERVICIO DE SALUD RURAL N° 12**



ACTIVIDADES Y RESULTADOS ALCANZADOS





PROGRAMACION DE CAPACITACIONES DE LA RED DE SALUD N° 12



- CAPACITACION DE SALMI – SIAL
- CAPACITACION DE SOAPS
- CAPACITACION DEL SNIS – VE
- CAPACITACION DEL EXPEDIENTE CLINICO – LEY 3131
- CAPACITACION EN ACREDITACION
- CAPACITACION DE IAMN
- CAPACITACION DE LA LEY 1152
- CAPACITACION DE TOMA DE MUESTRA COVID 19
- CAPCITACION EN AUDITORIA MEDICA
- INDUCCION PERSONAL DEL SSSRO





ACTIVIDADES DEL EQUIPO TECNICO DE LA RED DE SALUD N° 12



CAI	PROGRAMADAS	EJECUTADAS	PORCENTAJE
CUARTO TRIMESTRE CIERRE DE GESTIÓN E INICIO DE GESTION	1	ENERO/ 2021	25
PRIMER CUATRIMESTRE	1	MAYO/ 2021	25
SEGUNDO CUATRIMESTRE	1	SEPTIEMBRE/ 2021	25
TERCER CUATRIMESTRE	1	Enero /2022	25





ACTIVIDADES DE PROMOCION DE LA RED DE SALUD N° 12





SUPERVISIONES PROGRAMADAS DE LA RED DE SALUD N° 12



MES	PROGRAMADO	EJECUTADO	PORCENTAJE
MARZO A DICIEMBRE	14	1	7
TOTAL RED	14	1	7



INDUCCION – SEGUIMIENTO Y EVALUACION AL PERSONAL DEL SSSRO DE LA RED DE SALUD N° 12



TRIMESTRE	PROGRAMADAS	EJECUTADAS	PORCENTAJE
PRIMER	3	2	16.6
SEGUNDO	3		
TERCER	3		
CUARTO	3		



Gobierno Autónomo Departamental de La Paz

SERVICIO DEPARTAMENTAL DE SALUD
RED DE SERVICIO DE SALUD RURAL N° 12

GESTION DE CALIDAD

SEGUIMIENTO A AUDITORIAS MEDICAS

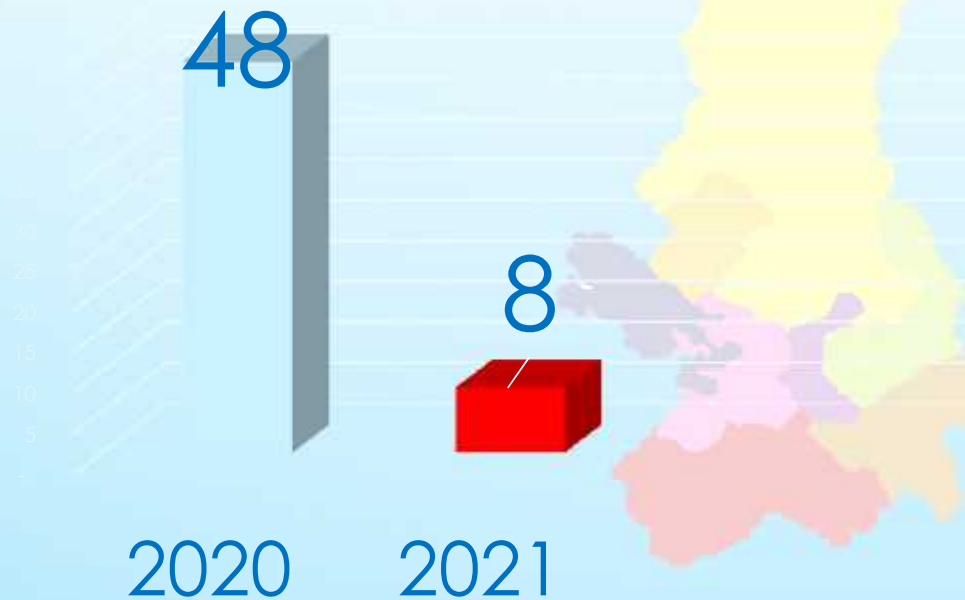

FORMULARIO DE INFORME DE AUDITORIA MEDICA PARA PRIMER NIVEL

Fecha: 30/01/2021
 Área de estudio: CONSULTA EXTERNA
 N° de Expediente Clínico: 00000000000000000000
 Institución: F.M. YUSTARON

N° de hojas: 1
 N° de páginas: 1
 N° observaciones: 0
 D. de revisión: 01/02/2021

ACTIVIDADES PARA LOGRAR RESULTADOS
 Seguimiento de la gestión de la calidad en el primer nivel

ELEMENTOS	SI			NO	
	SI	NO	NO APLICA	SI	NO
DCI completa	X			X	
Registro de evolución	N			N	
Interpretación E.H./Calidad			X		X
Hoja de programa específico	X			X	
Comunicación Informada					
Nota de reintegro		X			X
Episodio		X			X
TOTAL	3	2	3	3	2

Cada ítem de observación = 1 punto / Cada ítem y sello = 1 punto / Observaciones = 24 puntos = 100%

RESULTADOS DE LA ATENCIÓN
 Seguimiento de la gestión de la calidad en el primer nivel

ELEMENTOS	SI	NO	NO APLICA
Diagnóstico de Infección	X		
Compatibilidad Sinérgica con Dx. Infección		X	
Compatibilidad Dx. Infección/E.H./Calidad			X
Compatibilidad Tratamiento y evolución	X		
Compatibilidad Dx. Infección/Dx. Definitivo		X	
TOTAL	2	2	1

Cada elemento vale 20% / Observaciones = 100%

Firma del Director: [Firma]
 Sello del Comité de Auditoría Médica: [Sello]

1-1-2021



Gobierno Autónomo Departamental de La Paz



**SERVICIO DEPARTAMENTAL DE SALUD
RED DE SERVICIO DE SALUD RURAL N° 12**

GESTION DE CALIDAD

PROCESO DE ACREDITACION 2020

DETALLE	CANT. E.S.	%
Establecimientos de Salud en proceso de acreditación (con Autoevaluaciones)	41	100%
Establecimientos de Salud acreditados en la Red.	0	0%
Establecimientos de Salud espera de Acreditación con pre evaluación del SEDES con nota de aprobación de 95	0	0%

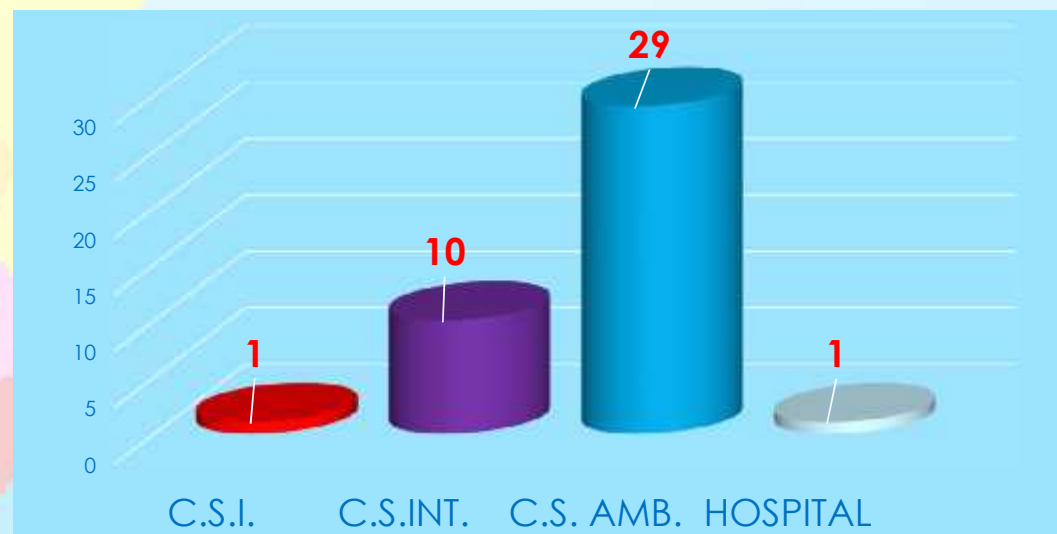



**SERVICIO DEPARTAMENTAL DE SALUD
RED DE SERVICIO DE SALUD RURAL N° 12**

SEGUIMIENTO A SALDOS LEY 1152



EN LA RED DE SALUD N° 12 TODOS LOS GOBIERNOS AUTONOMOS MUNICIPALES A TRAVEZ DE SUS ADMINISTRADORES Y SICOFS EJECUTAN LOS RECURSOS ECONOMICOS DE LA LEY 1152, FARMACIA INSTITUCIONAL MUNICIPAL EN LOS ESTABLECIMIENTOS DE SALUD DE SUS MUNICIPIOS; POR TANTO LA INFORMACION SERA RECABADO DE LOS MUNICIPIOS A TRAVEZ DE RESPONSABLES MUNICIPALES DE SALUD, CABE HACER NOTAR LAS INNUMERABLES DIFICULTADES QUE SE TIENE PARA PODER RECABAR ESTA INFORMACION POR DIFERENTES MOTIVOS AJENOS AL PERSONAL DE SALUD.



Gobierno Autónomo Departamental de La Paz

**SERVICIO DEPARTAMENTAL DE SALUD
RED DE SERVICIO DE SALUD RURAL N° 12**



GRACIAS...

El Trabajo Continúa.....

**CON LA ESPERANZA QUE EN ALGUN MOMENTO
LA SALUD SEA LO PRIMERO...**