



HOSPITAL DE TERCER NIVEL



INSTITUCION PACEÑA CON 60 AÑOS DE SERVICIO A BOLIVIA



AUDIENCIA PUBLICA RENDICIÓN DE CUENTAS GESTION 2020 INFORME FINAL



ORGANIGRAMA

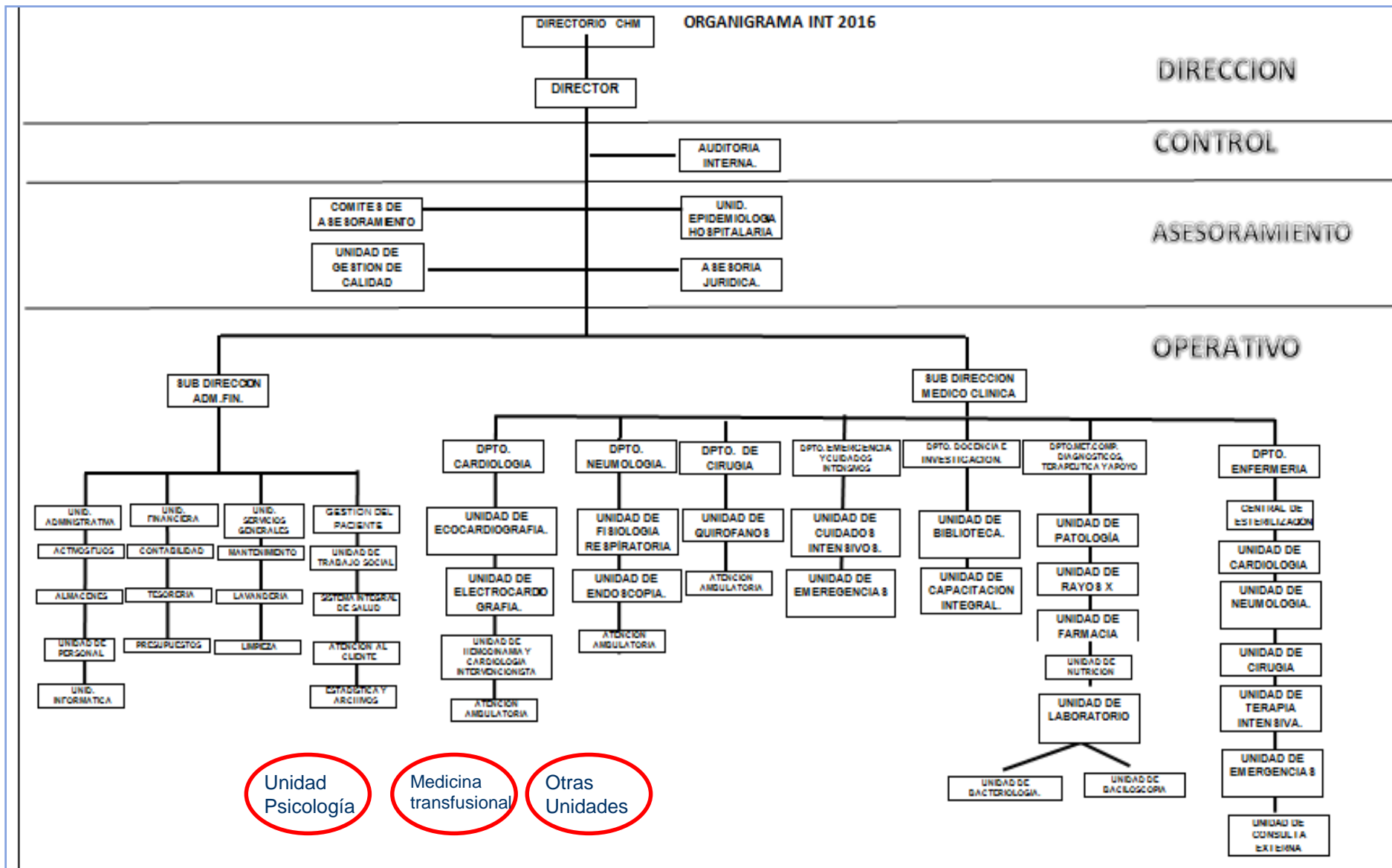



DEPARTAMENTO DE CARDIOLOGIA



CARTERA DE SERVICIOS

1. CONSULTA CARDIOLOGICA
2. ECOCARDIOGRAFIA
3. HOLTER DE 24 horas
4. Ergometría
5. MAPA (Monitoreo Ambulatorio de Presión Arterial)
6. Ecocardiografía Doppler
7. Coronariografía e intervencionismo (Sin equipamiento)

Inclusión a la cartera de servicios

1. **Pacientes con cardiopatía asociada a infección por SARS-COV2**



DEPARTAMENTO DE NEUMOLOGIA

2020

PRODUCCION DE SERVICIOS SEGÚN MES DEL INSTITUTO NACIONAL DE TORAX 2020

SERVICIOS DE CONSULTA EXTERNA

	ENERO	FEBRERO	MARZO	ABRIL	MAYO	JUNIO	JULIO	AGOSTO	SEPTIEMBRE	OCTUBRE	NOVIEMBRE	DICIEMBRE	Total
NEUMOLOGIA	704	491	435	4	59	64	0	0	0	3	0	8	1768

SERVICIOS DE HOSPITALIZACION INGRESOS POR SERVICIO

	ENERO	FEBRERO	MARZO	ABRIL	MAYO	JUNIO	JULIO	AGOSTO	SEPTIEMBRE	OCTUBRE	NOVIEMBRE	DICIEMBRE	Total
NEUMOLOGIA	47	40	49	21	25	10	0	0	1	10	12	15	230
TOTAL	751	531	484	25	84	74	0	0	1	13	12	23	1998



DEPARTAMENTO DE CIRUGIA

PRODUCCION DE SERVICIOS

- CON LA PANDEMIA COVID 19 LA ATENCIÓN DEL SERVICIO DE CIRUGIA HA SUFRIDO MODIFICACIONES EN SU ATENCIÓN, DEBIDO A :
- - PERIODO DE CUARENTENA OBLIGADA
- - PERIODO DE CUARENTENA FLEXIBLE
- - PERIODO DE ATENCIÓN MIXTA
- (PACIENTES COVID POSITIVOS; NEGATIVOS Y POST – COVID)

CIRUGIAS REALIZADAS DE ENERO A DICIEMBRE

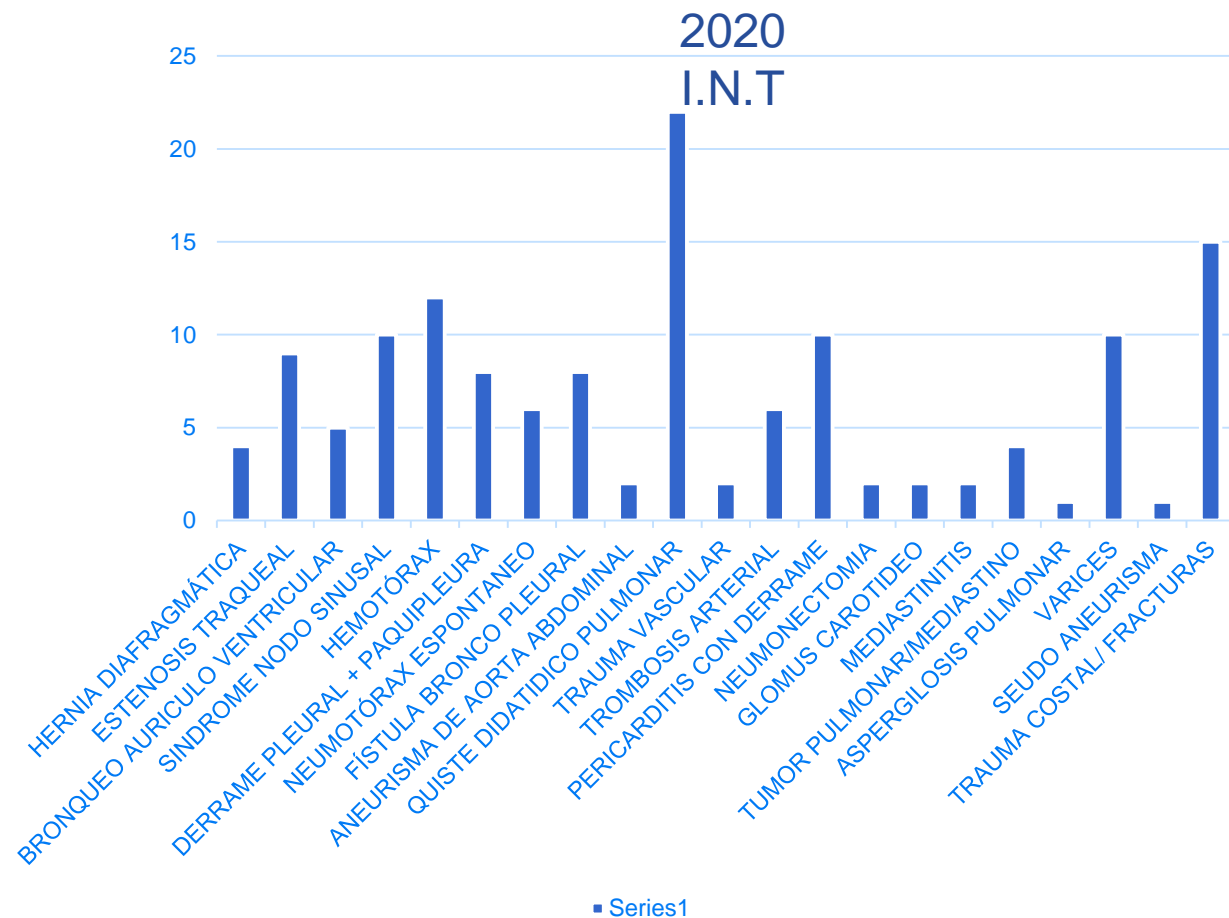



DEPARTAMENTO DE TERAPIA INTENSIVA

INFORME DE ACTIVIDADES

Re estructuración de UTI –

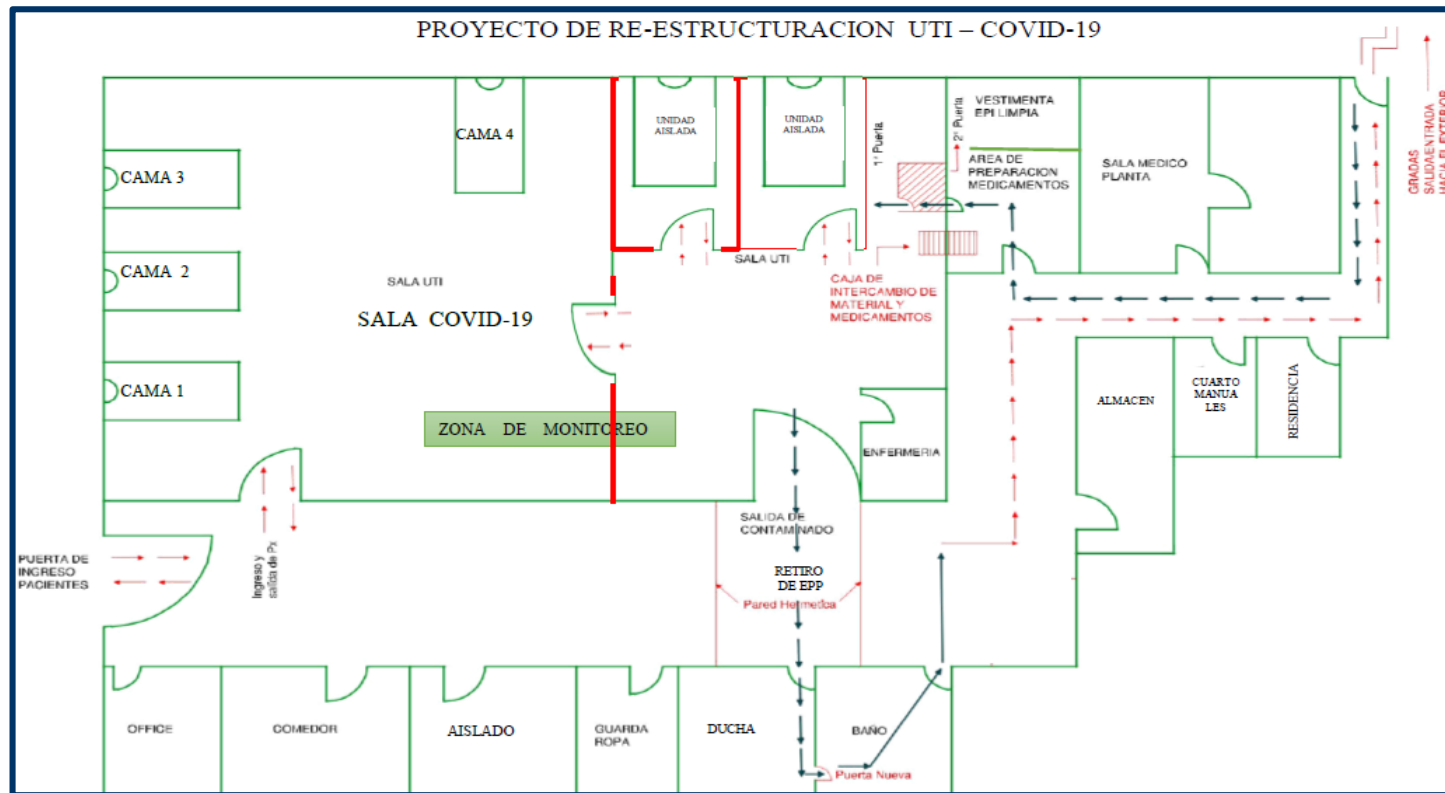



DEPARTAMENTO DE EMERGENCIAS



INFORME DE ACTIVIDADES ATENCIONES REALIZADAS

PACIENTES ATENDIDOS NO COVID 19	ATENCION DÍA	INTERNADOS	PORCENTAJE
803	2.3 DÍA	600	74%



DEPARTAMENTO DE METODOS COMPLEMENTARIOS Y DX



LABORATORIO CLINICO CLASIFICACION DE EXAMANES GESTIONES 2019-2020

EXAMENES	GESTION 2019	GESTION 2020
SEGURO PSSI	85.018	61.732
INSTITUCIONAL	16.213	3.090
TOTAL	101.231	64.822



LABORATORIO CLINICO PRESTACIONES GESTIONES 2019-2020

PRUEBAS REALIZADAS	GESTION 2019	GESTION 2020
HEMATOLOGIA	7.203	3.784
QUIMICA SANGUINEA	60.598	45.575
URO ANALISIS	2.041	704
COPRO	143	112
SEROLOGIA	2.144	1.405
PROTEINURIA	134	57
VIH	273	143
CUAGULOGRAMA	15.053	8.675
CITOQUIMICOS	314	142
GERMENES COMUNES	2.258	1.284
HEMOCULTIVO Y PRUEBAS COMPLEMENTARIAS	553	309
HONGOS	1.352	934
CULTIVO DE TB	444	153
BACILOSCOPIAS	1.852	551
PARASITOLOGIA RESPIRATORIA	7	10
VIGILANCIA – IRAG INFLUEZA	15	269
COVID-19 TOMA DE MUESTRA		715
TOTAL		

LA PRODUCCION DE LA GESTION 2020 SE VIO AFECTADA POR LA PANDEMIA DE COVID-19 PESE AL CIERRE DEL HOSPITAL EL LABORATORIO NO PARALIZO



CONTROL DE CALIDAD EXTERNO PEEC – INLASA GESTION 2020 AREA DE HEMATOLOGIA



INLASA
INSTITUTO NACIONAL DE LABORATORIOS DE SALUD
DR. NÉSTOR MORALES VILLAZÓN
PEEC
PROGRAMA DE EVALUACIÓN EXTERNA DE LA CALIDAD

INFORME DE EVALUACIÓN HEMATOLOGÍA

GESTIÓN 2021
CICLO 1

LABORATORIO LABORATORIO CLINICO INSTITUTO NACIONAL DEL TORAX
CÓDIGO DE LABORATORIO LPZ-126
DEPARTAMENTO LA PAZ

RESULTADOS

Parámetro	Método	Unidades	Valor Lab	Valor de Consenso	IDE	%CV	DE	%DESV	Um	N° de Participantes	N° de Excluidos	DESEMPEÑO
HEMATÓCRITO	Todos los Métodos	l/l		0,480		3,0	0,01		0,00	201	31	--
	Método Manual	l/l	0,490	0,480	1,000	2,6	0,01	2,1	0,00	136	22	Excelente
	Método Automatizado											
HEMOGLOBINA	Todos los Métodos	g/l		156,522		3,4	5,27		0,46	202	13	--
	Método Manual	g/l	162,000	157,000	1,00	3,2	5,02	3,2	0,53	139	17	Excelente
	Método Automatizado											
RECUENTO DE ERITROCITOS	Todos los Métodos	x10 12l		5,244		3,6	0,19		0,02	116	17	--
	Método Manual	x10 12l	5,240	5,200	0,15	4,9	0,26	0,8	0,04	67	8	Excelente
	Método Automatizado											
RECUENTO DE LEUCOCITOS	Todos los Métodos	X10 9l		5,160		21,4	1,11		0,09	217	13	--
	Método Manual	X10 9l	5,300	5,100	0,19	20,4	1,03	3,9	0,11	147	9	Excelente
	Método Automatizado											
RECUENTO DE PLAQUETAS	Todos los Métodos	X10 9l		162,850		21,5	35,03		3,87	128	7	--
	Método Manual	X10 9l	158,000	172,000	-0,35	23,4	40,27	-8,1	5,81	75	3	Excelente
	Método Automatizado											

Rango de Referencia	
≤1,25	Excelente
1,25-1,5	Bueno
1,5-2,0	Aceptable
>2	Insatisfactorio



LABORATORIO DE PATOLOGIA EXAMANES ANATOPATOLOGICOS GESTION 2020

EXAMENES	GESTION 2020
ANTOMOPATOLOGICOS	355
TOTAL	355



PRESTACIONES DEL SERVICIO TRANSFUSIONAL

PRUEBAS REALIZADAS EN EL SERVICIO	HEMOCOMPONENTE	CANTIDAD GESTIÓN 2020	TOTAL POR PRUEBA
Grupo Sanguíneo (bolsa-receptor)	Paquete Globular (PG)	504	805
	Plasma Fresco Congelado (PFC)	251	
	Glóbulos Rojos Lavados (GRL)	26	
	Concentrado de Plaquetas (CP)	24	
Prueba cruzada mayor	Paquete Globular Glóbulos Rojos Lavados	252 251	503
Prueba cruzada menor	Paquete Globular Plasma Fresco Congelado Concentrado de Plaquetas	252 251 24	527
Test de Coombs directo	Realizado a pacientes sensibilizados por transfusiones	5	5
Test de Coombs indirecto		5	5
TOTAL			1845



IMAGENOLOGIA ATENCION DE PACIENTES INSTITUCIONALES Y SUS SEGÚN SEXO

MES	PACIENTES	FEMENINO	MASCULINO
ENERO	815	404	411
FEBRERO	587	344	243
MARZO	489	271	218
ABRIL	206	117	89
MAYO	266	147	119
JUNIO	172	94	79
JULIO	215	74	141
AGOSTO	9	7	2
SEPTIEMNBRE	9	3	6
OCTUBRE	115	77	38
NOVIEMBRE	164	84	80
DICIEMBRE	178	94	84
TOTAL	3265	1716	1509



FARMACIA



RESUMEN MOVIMIENTO DE PRODUCTOS ALAMACEN SUS

PRODUCTOS	SALDO GESTION 2019	INGRESOS 2020	SALIDAS 2020	SALDO ACTUAL
OXIGENO		278,824.5	278,824.5	0
MEDICAMENTOS	733920.49	2,356267	1,659345.5	1385981.96
DOTACION CEASS		VALORIZADO 44860.42	44260.42	600
REACTIVOS LAB. CLINICO Y BACTERIOLOGIA		648613.2	648613.2	0
TOTAL		3,283705.5	2,586783.2	1,386581.96



UNIDAD DE NUTRICION Y DIETOLOGIA



RACIONES COMPLETAS DE ALIMENTACION DISTRIBUIDAS A PACIENTES POR DEPARTAMENTOS

DEPARTAMENTOS	TOTAL ANUAL	PROMEDIO MENSUAL	PORCENTAJE
NEUMOLOGIA	3914	326	35 %
CARDIOLOGIA	3656	305	33 %
CIRUGIA	2189	182	20 %
UTI	590	49	5 %
EMERGENCIA	457	38	4 %
CONTINGENCIA COVID	384	32	3%
TOTAL RACIONES AÑO 2020			100 %



GRACIAS POR
SU ATENCION..