

**GOBIERNO AUTÓNOMO DEL DEPARTAMENTO DE LA PAZ
SERVICIO DEPARTAMENTAL DE SALUD
RED DE SERVICIOS DE SALUD RURAL N° 8
«NOR Y SUD YUNGAS»**

**AUDIENCIA PÚBLICA DE
RENDICIÓN DE CUENTAS
FINAL GESTION 2020**



RED DE SERVICIOS DE SALUD RURAL N° 8 “NOR Y SUD YUNGAS”

EQUIPO TECNICO COORDINACIÓN DE RED

DR. GROVER CALLEJAS FERNANDEZ

LIC. LOURDES MARISOL GUZMAN ROQUE

SRA. PATRICIA OSMARA ARGOTE DE ARCE

DRA. DRA. AUREA QUISPE

COORDINADOR TECNICO RED SALUD N° 8

RESPONSABLE DE SALUD PÚBLICA

RESPONSABLE DE ESTADISCA

RESPONSABLE ODONTOLOGIA

MUNICIPIOS DE LA RED RURAL N° 8



LA ASUNTA



YANACACHI



CHULUMANI



IRUPANA



COROICO



CORIPATA

DATOS GENERALES DE LA INSTITUCIÓN



Red de Servicios de Salud Rural Nro. 8 “Nor y Sud Yungas” 2020

MUNICIPIOS DE LA RED

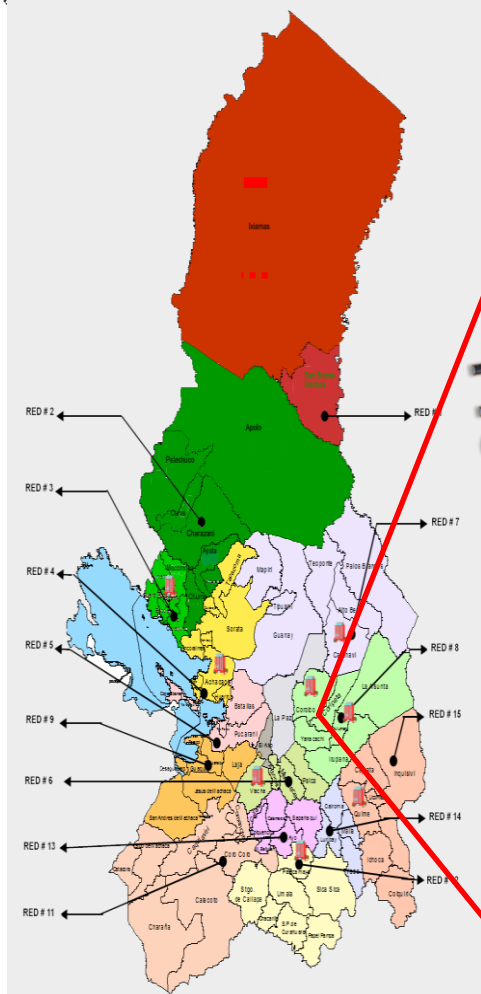

Prov. Murillo

	Municipios.
	Coordinación.
	Camino Carretero.
	Camino Asfaltado.
	Ríos.

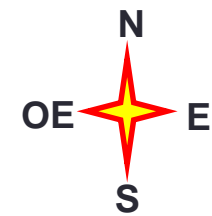
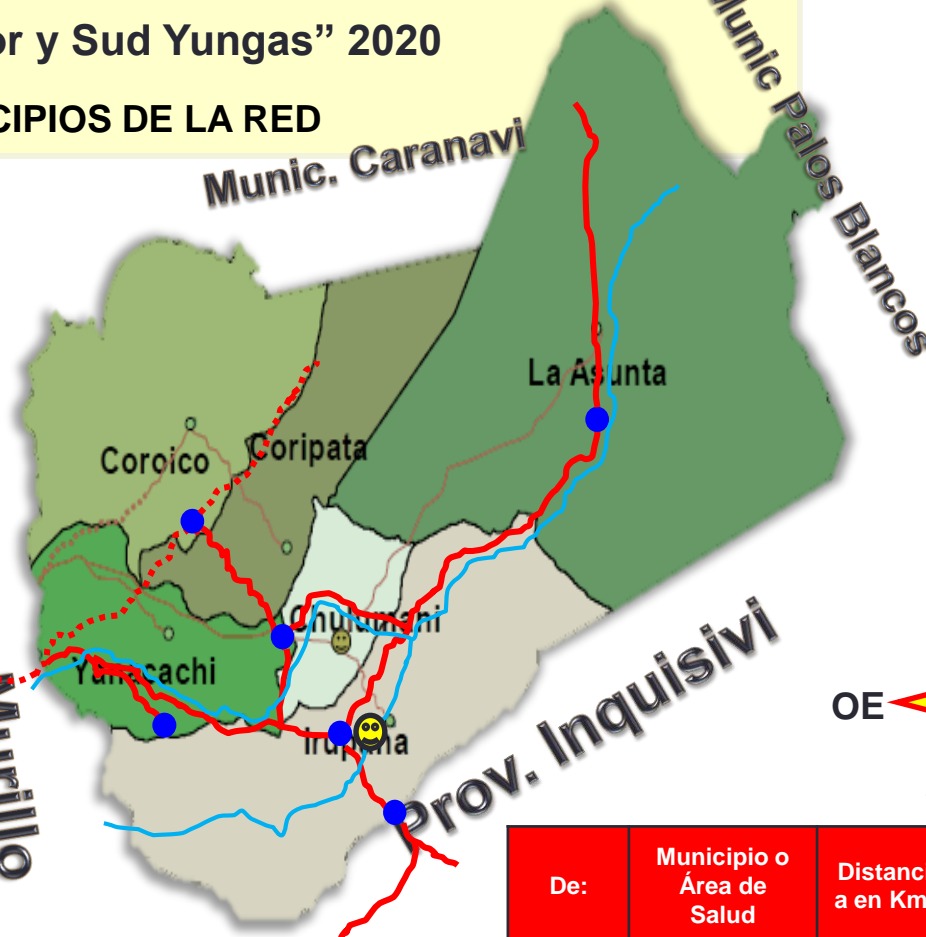

De:	Municipio o Área de Salud	Distancia en Km.	Tiempo aproximado
La Paz.	Chulumani.	120 Km	4 Hrs.
Chulumani	Coroico.	92 Km	3Hrs 30 min.
	La Asunta.	98 Km	4Hrs.
	Irupana.	35 Km	1Hra.
	Coripata.	56 Km	2 Hrs.
	Yanacachi.	45 Km	2Hrs.

MARCO LEGAL

Audiencia Pública de Rendición de Cuentas en cumplimiento de los artículos No. 235, 241 y 242 de la Constitución Política del Estado Plurinacional de Bolivia.

Ley N° 341 de Participación y Control Social, del 05 de febrero de 2013.

Ley N° 004 “Marcelo Quiroga Santa Cruz” de Lucha Contra la Corrupción, Enriquecimiento Ilícito e Investigación de Fortunas.

ANTECEDENTES

Bajo el marco legal de la ley 2426, el Decreto Supremo N°26875, la Resolución Ministerial N°446, la Resolución Administrativa N°002/05 del Servicio Departamental de Salud, es creada la Red de Servicios de Salud N° 8 “NOR Y SUD YUNGAS”, con base en el Municipio de Chulumani, con una nueva designación de funciones en la nueva Estrategia de Salud del SEDES La Paz, por el cual tiene la función de ser un organismo articulador y facilitador, velando por el correcto desempeño de funciones del personal de salud en los diferentes municipios.

BASE LEGAL

La Red de Servicios de Salud Rural N°8 Nor y Sud Yungas, forma parte de las redes rurales del departamento de la Paz, bajo la dirección del Servicio Departamental de Salud SEDES La Paz, entidad publica sin fines de lucro.

- Constitución Política del Estado Art. 235 núm. 4)**
- Ley N°004 “Marcelo Quiroga Santa Cruz” Arts. 4 inc. 4), y 5 inc. 1) y 4)**

MISIÓN

MISION DE LA RED DE SERVICIOS DE SALUD RURAL N°8 «NOR Y SUD YUNGAS»

La Red de Salud Rural N° 8 “Nor y Sud Yungas”, es una institución pública dependiente del SEDES La Paz que implementa la Política Departamental de Salud en el marco de la Constitución Política del Estado y de la política de Salud Familiar Comunitaria Intercultural SAFCI, facilitando procesos de gestión pública, sanitaria, epidemiológica, bajo los principios de Honestidad, Equidad, Calidad, Intersectorialidad, Interculturalidad y Participación Social.



VISION DE LA RED DE SERVICIOS DE SALUD RURAL

N°8 «NOR Y SUD YUNGAS»

Al 2023 la Red de Servicios de Salud Rural N° 8 “Nor y Sud Yungas” es una institución con infraestructura, equipamiento y recursos humanos acorde a las necesidades, líder en gestión sanitaria de las políticas de salud del Departamento de La Paz, ejerciendo rectoría en los seis municipios que lo integra, con participación social efectiva, que cumple la Constitución Política del Estado, en marco de la política de Salud Familiar Comunitaria Intercultural SAFCI , basados en la promoción de la salud, prevención de enfermedades y reducción de la morbimortalidad.

RESPONSABLES MUNICIPALES DE SALUD LICENCIADAS RESPONSABLES DE SALUD PUBLICA

Dra. EVA MAMANI CHIPANA Lic. MAGDALENA QUISPE HUACANIQUE	Cel. 68006584 Cel. 71247323	RMS YANACACHI YANACACHI Resp. Salud P.
Dra. ROSARIO BARRA Lic. BERNA MAMANI MOLINA	Cel. 71971532 Cel. 73005761	RMS CHULUMANI CHULUMANI Resp. Salud P.
Dra. ELIZABETH ARANIBAR PAREDES Lic. SILVIA PATANA CHACON	Cel. 72093632 Cel. 73298007	RMS IRUPANA IRUPANA Resp. Salud P.
Dra. DORA TICONA COACOLLO Lic. SILMASEVILLANOS GONZALES	Cel. 73570448 Cel. 72076461	RMS LA ASUNTA LA ASUNTA Resp. Salud P.
Dr. REYNAN BURGOA APAZA Lic. AMANDA LOMA ALVAREZ	Cel. 76867797 Cel. 71940889	RMS COROICO COROICO Resp. Salud P.
Dr. JOVE HUANCA FERRER Lic. JUDITH LUCIA CONDORI MATTA	Cel. 71535204 Cel. 74069764	RMS CORIPATA CORIPATA Resp. Salud P.

CARACTERIZACION DE LA RED

POBLACION 2020 RED RURAL N° 8

6,4 %

Redes Rurales de Salud	1.161.979
Total Dpto.	2.719.334



1.353^{Hab.} 1.1 %

Red Rural 1 - Iturralde	19.238
Red Rural 2 - Apolobamba	71.823
Red Rural 3 - Camacho	53.652
Red Rural 4 - Omasuyos	127.562
Red Rural 5 - Manco Kapac	82.520
Red Rural 6 - Murillo	149.067
Red Rural 7 - Caranavi	143.096
Red Rural 8	130.046
Red Rural 9 - Ingavi	81.994
Red Rural 11 - Pacajes	51.605
Red Rural 12 - Aroma	89.552
Red Rural 13 - Ayo Ayo	54.173
Red Rural 14 - Loayza	36.733
Red Rural 15 - Inquisivi	70.918
Total Rural	1.161.979

Municipios	2018	2019	2020
Chulumani	20,200	20.671	20.140
Coripata	18,380	18.561	18.722
Coroico	20,391	20.491	20.591
Irupana	18,723	18.933	19.146
La Asunta	42.137	42.312	42.483
Yanacachi	7.505	7.725	7.964
TOTAL	127.336	128.693	130.046

Superficie: 133,985 Km²
 Densidad poblacional: 23
 Hb/Km²

Superficie: 7490 Km²
 Densidad poblacional: 20
 Hb/Km²

CARACTERISTICAS DE LOS ESTABLECIMIENTOS

	Yanacachi	Irupana	Chulumani	Coroico	Coripata	La Asunta	Red
Hospital de 2do nivel			1	1			2
C.S. Integral		1					1
C.S. Con Internación	1	1			1	1	4
C.S. Ambulatorio	4	11	5	5	5	8	38
Puesto de Salud							
TOTALES	5	13	6	6	6	9	45

RECURSOS HUMANOS (TÉCNICO) GESTIÓN 2020

MUNICIPIO	CANTIDAD DE RECURSOS HUMANOS POR ESTABLECIMIENTOS CONSOLIDADO EN LAS TABLAS 1 Y 2															TOTAL	
	MEDICOS	MI SALUD	MEDICO BONO	MEDICO SAFCI	TELE MEDICINA	ODONTOLOGOS	ENFERMERIA LIC.	AUX. ENFERMERIA	TEC./LIC. LABORATORIO	RADIOLOGO	ESTADISTICO	ADMINISTRATIVO	CONDUCTORES	MANUALES	ESPECIALISTAS		ASSOS
CHULUMANI	9	5	1	1	1	3	8	18	3	1	2	3	2	5	1	3	66
IRUPANA	5	9	2	0	1	5	6	12	1	1	1	2	4	3	1	1	54
LA ASUNTA	8	3	5	1	1	10	11	10	3	0	1	2	11	8	1	0	75
YANACACHI	1	4	1	0	0	1	1	5	0	0	0	1	1	1	0	0	16
CORIPATA	8	2	1	0	1	3	3	8	2	0	1	2	4	3	0	0	38
COROICO	6	5	1	1	1	1	12	14	4	1	1	4	7	12	5	2	77

FORTALECIMIENTO DE LABORATORIOS Y RADIOLOGIA

Municipio	Rayos X / Ecografía	Laboratorio
La Asunta	0/1 Rx en proceso de implementación, ecógrafo si pero no hay RRHH capacitado	1
Chulumani	1/1 Tiene servicio de ecografía y Rx en funcionamiento.	1
Coroico	1/1 Tiene ecógrafo pero no hay RRHH capacitado	1
Coripata	0/1 Tiene ecógrafo pero no hay RRHH capacitado	1
Irupana	1/1 Tiene ecografía pero no hay RRHH exclusivo	1
Yanacachi	No cuenta con ecografía ni con Rx	0



INFORMACION ESTADISTICA EN ESTABLECIMIENTOS - 2020

PROGRAMA	IMPLEMENTADOS	EN PROCESO
SALMI	45 Establecimientos	1 establecimiento
SOAPS - SICE	43 Establ. – 2 Establ.	1 establecimiento
CARPETAS FAMILIARES	2 Establecimientos	44 establecimientos
RUES	45 Establecimientos	

RED DE AMBULANCIAS RED RURAL N°

8



N°	MUNICIPIO	AMBULANCIA		MOTO Y O CUADRATRACK		BUS MOVIL CONS. DENTAL		TOTAL VEHICUL .	SOAT
		FUNC.	BAJA REP.	FUNC.	BAJA REP.	FUNC	BAJA REP.		
1	CHULUMANI	3	1	1	4	1		10	NO
2	COROICO	9		3	3	1		16	SI
3	CORIPATA	7			3	1		11	SI AMB. NO MOTOS
4	IRUPANA	6	1	8	6	1		15	SOLO 1
5	LA ASUNTA	12	2	2		1		17	NO
6	YANACACHI	1	1		1		1	4	NO

SERVICIOS BASICOS RED N° 8

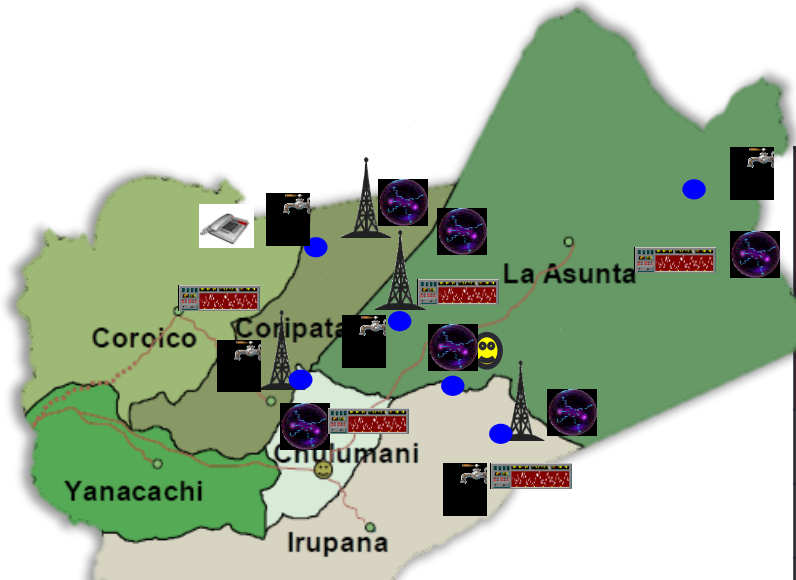

	Municipios.
	Coordinación.
	Agua
	Energía eléctrica
	alcantarillado
	Telefonía fija.
	Telefonía Movil
	Radiocomunicadores

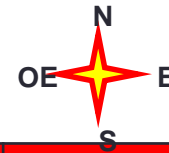

MUNICIPIO	TIPOS DE ESTABLECIMIENTO RED RURAL N° 8									
	AGUA			ENERGIA ELECTRICA			INTERNET, RADIO COMUNICACION TELEFONIA			
	AGUA INSEGURA	AGUA SEGURA	AGUA POTABLE	ENERGIA ELECTRICA	GENERADOR DE ENERGIA	ALCANTARILLADO	INTERNET	RADIO COMUNICACION	TELEFONIA FIJA	TELEFONIA MOVIL
Chulumani	SI			SI	SI	SI	NO	NO		SI
Coroico.		SI		SI	SI	SI	NO	NO	SI	SI
La Asunta.	SI			SI		SI	NO	NO		SI
Irupana.	SI			SI	SI	SI	NO	NO		SI
Coripata.	SI			SI		SI	NO	NO		SI
Yanacachi.		SI		SI		SI	NO	NO		SI
TOTAL	4	2	0	6	3	6	0	0	1	6

CONDICIONES INFRAESTRUCTURA DE E.S.

	MUNICIPIO	ESTABLECIMIENTO DE SALUD	CONDICIONES DE INFRAESTRUCTURA			OBSERVACIONES
			BUENO	REGULAR	MALO	
NOR YUNGAS	CORIPATA	C.S. TRINIDAD PAMPA	X			REALIZAR MANTENIMIENTO
		C.S. ARAPATA	X			
		C.S.I. CORIPATA	X			FALTA EQUIPAMIENTO
		C.S. SANTIAGO DE TOCORONI			X	FALTA TRASLADARSE AL NUEVO ESTABLECIMIENTO
		C.S. MILLUHUAYA			X	
		C.S. SAN JUAN (LPZ)	X			FALTA MANTENIMIENTO
	COROICO	C.S. CARMEN PAMPA	X			
		HOSP. COROICO	X			
		C.S. CHALLA		X		FALTA MANTENIMIENTO
		C.S. STA. ROSAQUILO QUILO	X			
		C.S. PACALLO		X		AMBIENTES PEQUEÑOS
		C.S. SUAPI		X		FALTA MANTENIMIENTO

	MUNICIPIO	ESTABLECIMIENTO DE SALUD	CONDICIONES DE INFRAESTRUCTURA			OBSERVACIONES
			BUENO	REGULAR	MALO	
SUR YUNGAS	CHULUMANI	C.S. HUANCANE		X		FALTA MANTENIMIEN
		HOSP. CHULUMANI				FALTA MANTENIMIEN
		C.S. OCOBAYA	X			AMBIENTES PRESTADO
		C.S. COLPAR	X			FALTA COMPLETAR OB
		C.S. TAJMA	X			FALTA COMPLETAR OB
		C.S.CHIRCA	X			AMBIENTES PEQUEÑO
	IRUPANA (VILLA DE LANZA)	C.S.LAMBATE	X			
		C.S.I. IRUPANA	X			FALTA MANTENIMIEN
		C.S. TACA		X		
		C.S.LA PLAZUELA	X			
		C.S.LAZA	X			NUEVA INFRAESTRUCT
		C.S.PARIGUAYA		X		FALTA MANTENIMIEN
		C.S.TRES RIOS	X			FALTA MANTENIMIEN
		C.S.VICTORIO LANZA	X			FALTA MANTENIMIEN
		C.S. CHICALOMA		X		AMBIENTES PEQUEÑO
		C.S. TABLERIA ALTA		X		FALTA MANTENIMIEN
		C.S. TOTORAL	X			
		C.S. LEJNA	X			
		C.S. WIRI OGALANI	X			
		LA ASUNTA	C.S.YANAMAYO	X		
	C.S.I. LA ASUNTA				X	NECESITA NUEVOS AMBIENTES
	C.S. LAS MERCEDES		X			COMPLETAR OBRA
	C.S. COTAPATA		X			FALTA MANTENIMIEN
	C.S. CHARIA		X			
	C.S. COLOPAMPA		X			FALTA MANTENIMIEN
	C.S. PUERTO RICO			X		COMPLETAR CONSTRU
	C.S. SIGUANIGRANDE			X		FALTA MANTENIMIEN
C.S. COPALANI	X				ESTABLECIMIENTO HABILITADO	
C.S. STA.ROSA DE QUINUNI	X					
YANACACHI	C.S.C.I. YANACACHI	X				
	C.S. CHACO	X			AMBIENTES EN CONSTRUCCION	
	C.S. PUENTE VILLA		X		NUEVOS AMBIENTES E CONSTRUCCION RECIE LA ENTREGA	
	C.S. CHOJLLA	X			FALTA MANTENIMIEN	
	C.S. SANTA ROSA DE					

ESTRUCTURA ORGÁNICA



ORGANIGRAMA RED RURAL Nº 8

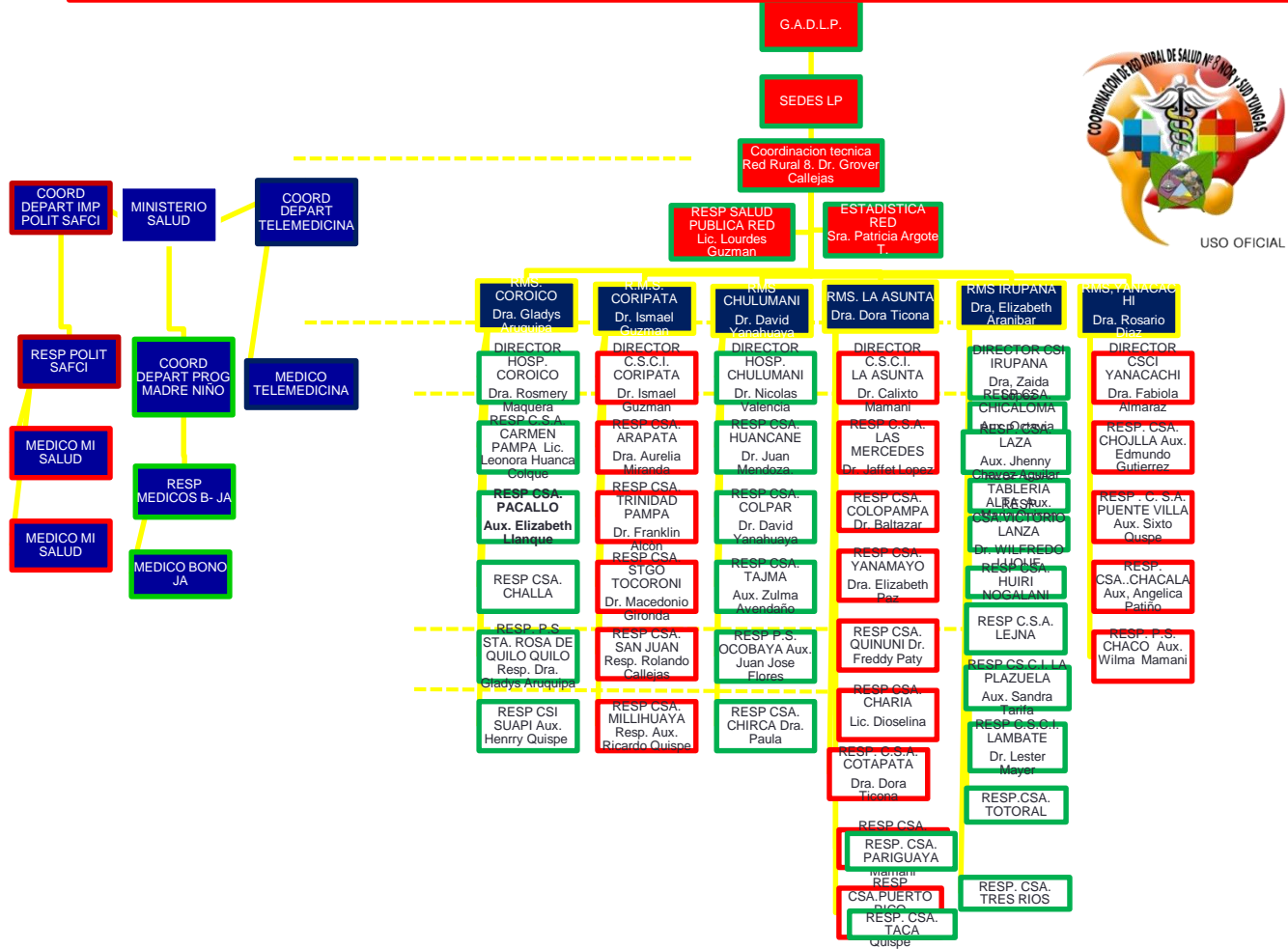

MARCO NORMATIVO



Ley N° 1178, de Administración y Control Gubernamental (SAFCO) y disposiciones complementarias.

Decreto Supremo 23318-A, Reglamento de la Responsabilidad de la Función Pública

RP379 Reglamento Específico del Sistema de Administración de Personal de la Prefectura del Departamento de La Paz

Decreto Supremo N°25233 de creación de los Servicios Departamentales de salud SEDES

Resolución Administrativa 030 de 24 de junio de 2002 vigentes para la Administración del Personal de Servicio Departamental de Salud SEDES La Paz

Ley N° 475 de Prestaciones de Servicios de Salud Integral del Estado Plurinacional de Bolivia

Decreto Supremo N° 1984 Reglamento para la gestión administrativa de la Ley N° 475

Normas Internas del Establecimiento o Servicio

Normas Internas del Establecimiento de Salud o de Servicio

Normas del Continuo de la Vida

Normas del PAI

Normas de los diferentes programas (TB, Zoonosis, Rabia, ETV, ETNV, ETC.)

Normas de Bioseguridad

Normas de Atención Clínica (NAC)

EJECUCION PLAN OPERATIVO ANUAL



OBJETIVO GENERAL

Mejorar la vigilancia epidemiológica y el control de las enfermedades inmuno prevenibles, ENT, y programas, implementando la SAFCI, la promoción y prevención de las enfermedades en los 6 municipios de la red con el compromiso de los responsables municipales de salud.

Trabajar en el proceso de acreditación y mejorar la calidad de atención en los establecimientos de salud de los 6 municipios de la red, según protocolos de atención Ley 1152 SUS y las NAC nacionales, bajo la responsabilidad de las Redes Municipales, Coordinación de la Red y el SEDES La Paz.

OBJETIVOS ESPECIFICOS

Fortalecer la Salud Familiar Comunitaria Intercultural en los 6 Municipios de la Red de Servicios de Salud Rural N° 8 en la gestión del 2020 bajo responsabilidad del Equipo de Coordinación.

Capacitar el RRHH de la Red de Salud N° 8 del departamento de La Paz como parte de la gestión **de calidad en coordinación con el SEDES La Paz.**

Fortalecer las estrategias de Promoción de la Salud y Prevención de Enfermedades No Transmisibles.

Fortalecer el sistema de información de salud de la Red.

Realizar la Vigilancia Epidemiológica en los 46 establecimientos de salud.

PLAN DE TRABAJO GESTION

2020



SUPERVISIONES GESTION 2020

MES	MUNICIPIO	CANTIDAD	ACTIVIDAD	CANTIDAD	OBSERVACIONES
FEBRERO AGOSTO	CHULUMANI	6 ESTABLECIMIENTOS	SUPERVISION MULTIPROGRAMATICA	2	EJECUTADA 0 %
MARZO SEPTIEMBRE	YANACACHI	6 ESTABLECIMIENTOS	SUPERVISION MULTIPROGRAMATICA	2	EJECUTADA 0 %
ABRIL SEPTIEMBRE	ASUNTA	10 ESTABLECIMIENTOS	SUPERVISION MULTIPROGRAMATICA	2	EJECUTADA 0 %
MAYO OCTUBRE	CORIPATA	6 ESTABLECIMIENTOS	SUPERVISION MULTIPROGRAMATICA	2	EJECUTADA 0 %
JUNIO NOVIEMBRE	IRUPANA	13 ESTABLECIMIENTOS	SUPERVISION MULTIPROGRAMATICA	2	EJECUTADA 0 %
JULIO NOVIEMBRE	COROICO	6 ESTABLECIMIENTOS	SUPERVISION MULTIPROGRAMATICA	2	EJECUTADA 0 %

CAPACITACIONES DE LA RED GESTION 2020

MES	MUNICIPIO	CANTIDAD	ACTIVIDAD	CANTIDAD	OBSERVACIONES
MAYO	RED N 8	60	CAPACITACION BIOSEGURIDAD	1	
JUNIO	RED N 8	70	CAPACITACION PROGRAMA TUBERCULOSIS SUS	1	
JULIO	IRUPANA CHULUMANI LA ASUNTA CORIPATA YANACACHI	100 %	EVALUACION DE DESEMPEÑO PERSONAL DE SALUD	1	
JUNIO	RED N 8	70	CAPACITACION GESTION DE CALIDAD Y AUDITORIA MEDICA		
JULIO	RED N 8	70	SEGUROS PUBLICOS SICOF SALMI SIAL	1	
AGOSTO	RED N 8	20	CAPACITACION ZONOSIS / OFIDIOS	1	
JULIO	COROICO YANACACHI	100%	REUNION DE ENFERMERIA EVALUACION DE DESEMPEÑO	1	
OCTUBRE	RED N 8	60	CAPACITACION PROGRAMA ETVS	1	

CAPACITACIONES DE LA RED GESTION 2020

MES	MUNICIPIO	CANTIDAD	ACTIVIDAD	CANTIDAD	OBSERVACIONES
OCTUBRE	RED N 8	70	CAPACITACION ETVS.	1	
NOVIEMBRE	RED N 8	70	EXPEDIENTE CLINICO SEGUIMIENTO	1	
DICIEMBRE	RED 8	100 %	EVALUACION DE DESEMPEÑO PERSONAL DE SALUD	1	

SUPERVISIONES PROGRAMAS DE SALUD 2020

MUNICIPIO	MES	SUPERVISION	OBSERVACIONES
CHULUMANI ASUNTA CORIPATA IRUPANA COROICO	MAYO	PROGRAMA TUBERCULOSIS	EJECUTADO AL 100%
CHULUMANI YANACACHI ASUNTA CORIPATA IRUPANA COROICO	JULIO	PROGRAMA PAI	

FUNCIONES DE ESTADISTICA

OBJETIVOS ESPECIFICOS	INDICADOR	META GESTION 2019	CUMPLIDO GESTION 2018	CUMPLIMIENTO el 2019
SEGUI,IENTO Y BUEN FUNCIONAMIENTO SISTEMAS DE CONSOLIDACION DE INFORMACION SICE - SOAPS - SNIS	SEGUIMIENTO Y APOYO AL FUNCIONAMIENTO DE SISTEMAS DE INFORMACION SOAPS – SICE - SNIS	2 HOSPITALES 45 CENTROS DE SALUD	100% EN 45 ESTABLECIMIENTOS	100%
INFORMACION MENSUAL DEL SNIS	REVISION Y RECEPCION OPORTUNA DE ACUERDO A NORMAS ESTABLECIDAS	45 ESTABLECIMIENTOS	100%	100 %
INFORMACION MENSUAL DEL SNIS	INFORMACION CON CALIDAD Y ENTREGA PUNTUAL A LA RED Y AL SEDES	45 ESTABLECIMIENTOS	85%	100%
CALIDAD DE DATO	CON PROGRAMAS Y CABECERAS DE MUNICIPIOS	REALIZAR DE MANERA PERIODICO	90 %	100 %
REPORTES SEMANALES	CUMPLIMIENTO OPORTUNO Y VERAZ y REALIZAR SEGUIMIENTO A LAS ENFERMEDADES IMUNOPREVENIBLES	MEJORAR LA VERACIDAD DEE LOS REPORTES	80 %	95%

FUNCIONES DE ESTADISTICA

REGISTRO UNICO DE ESTABLECIMIENTOS " RUES"	MEJORAR LA CALIDAD DE INFORMACION EN EL SISTEMA	46 ESTABLECIMIENTOS CON INFORMACION REAL	80%	100 % en 46 ESTABLECIMIENTOS
CARPETAS FAMILIARES	APOYO A LA IMPLEMENTACION Y SEGUIMIENTO CARPETAS FAMILIARES	46 ESTABLECIMIENTOS IMPLEMENTADOS	2 ESTABLECIMIENTOS	LLEGAR A UN 100 % EN TODA LA GESTION
PERFIL EPIDEMIOLOGICO	REALIZAR Y ACTUALIZAR EL PERFIL EPIDEMIOLOGICO DE LA RED	1 COMO RED Y 45 ESTABLECIMIENTOS	100 %	100 %
SUPERVISIONES	REALZAR SUPERVISIONES	46 ESTABLECIMIENTOS	70 %	100 %
SALA SITUACIONAL	CUMPLIMIENTO A LA MPLEMETACION, ACTUALIZACION Y SEGUIMIENTO DE LA SALA SITUACIONAL	DAR CUMPLIMIENTO Y SEGUIMIENTO EN LOS 46 ESTABLECIMIENTOS Y LA COORDINACION DE LA RED	100 % 46 ESTABLECIMIENTOS	100 %
COMITES DE ANALISIS DE LA INFORMACION,	PARTICIPAR DE CAI DE RED, MUNICIPALES Y OTROS	DE LA RED, DE MUNICIPIOS Y OTROS	80 %	90 &

FORTALEZAS

- Buena organización con el Municipio
- Buena coordinación interinstitucional entre la red y el municipio.
- Esfuerzo del personal de salud
- Manejo de los sistemas como SALMI SIAL
- Seguimiento de S.U.S.

OPORTUNIDADES

- Compromiso con los Municipios
- Compromiso del personal con los programas de salud
- Acreditación de Establecimientos

DEBILIDADES

- Dificultad con las Transferencias
- Manejo de diferentes programas
- Material insuficiente
- Educación a la población
- Falta de distribución y socialización de los instrumentos.
- Movimiento de personal Capacitado
- Deficiente manejo del sistema de SOAPs
- Deficiente manejo del Expediente clínico.

AMENAZAS

- CAMINOS EN MAL ESTADO
- NO APOYO DEL MUNICIPIO
- FALTA DE LA PRESENCIA DE LAS AUTORIDADES EN LOS EVENTOS DE CAI

**INDICADORES DE LA
RED DE SALUD RURAL N° 8
«NOR Y SUD YUNGAS»
2019**

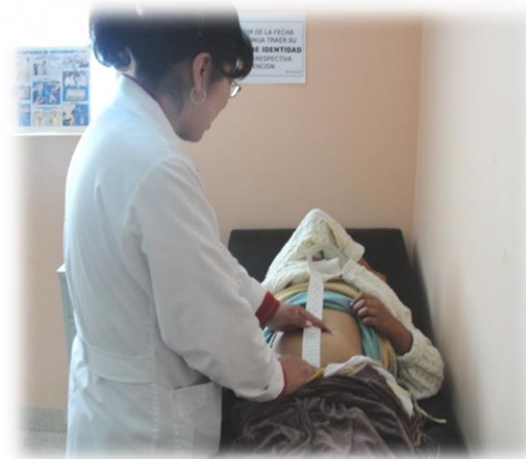

PROYECCION 2020 CONTROL PRENATAL ANTES y DESPUES DEL 5to m.

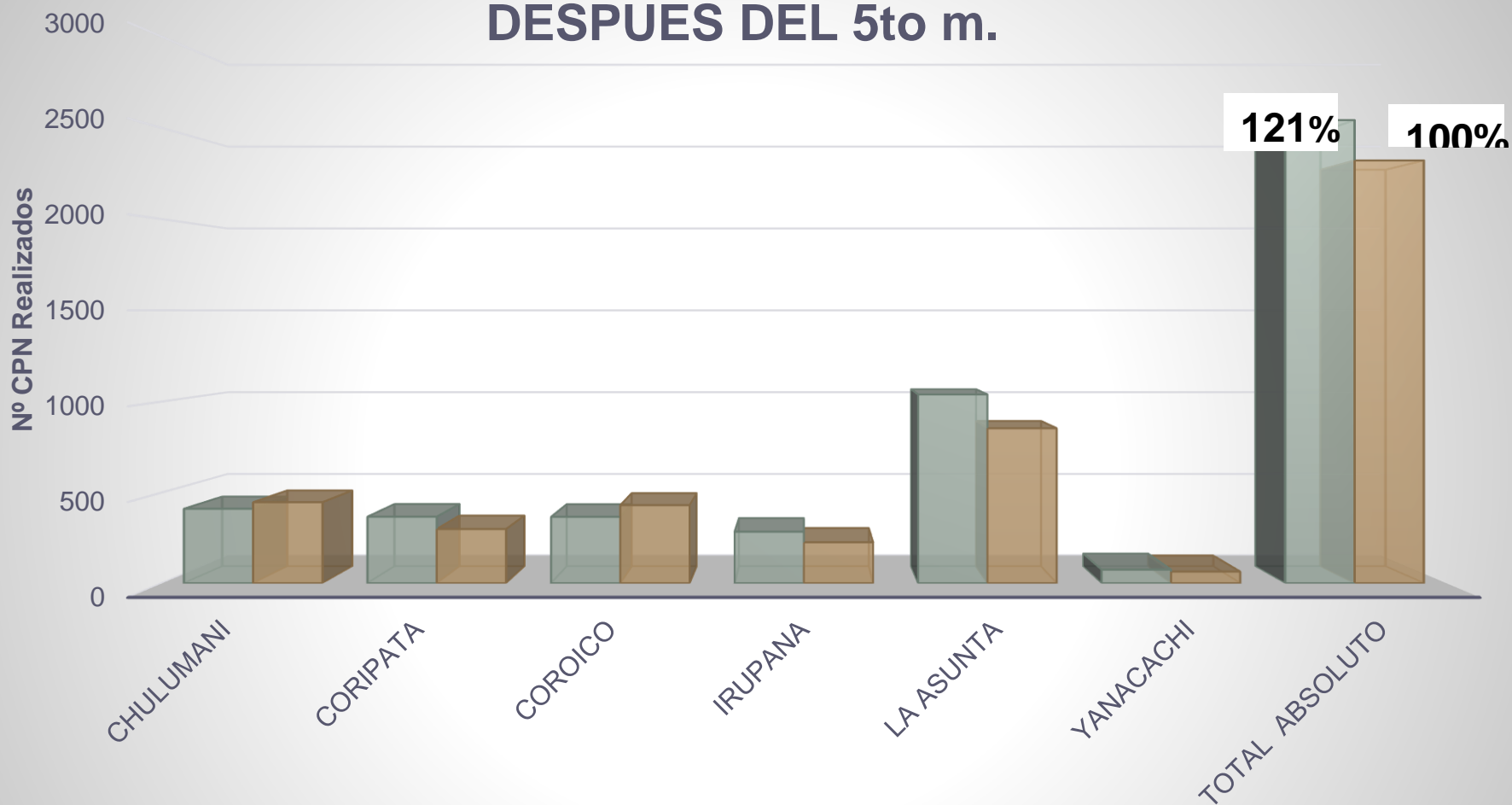

FUENTE: SNIS RED 8.

	CHULUMANI	CORIPATA	COROICO	IRUPANA	LA ASUNTA	YANACACHI	TOTAL Absoluto
2018	411	367	366	284	1039	75	2542
2019	447	299	431	226	854	64	2321

PROYECCION 2020 4to CPN.

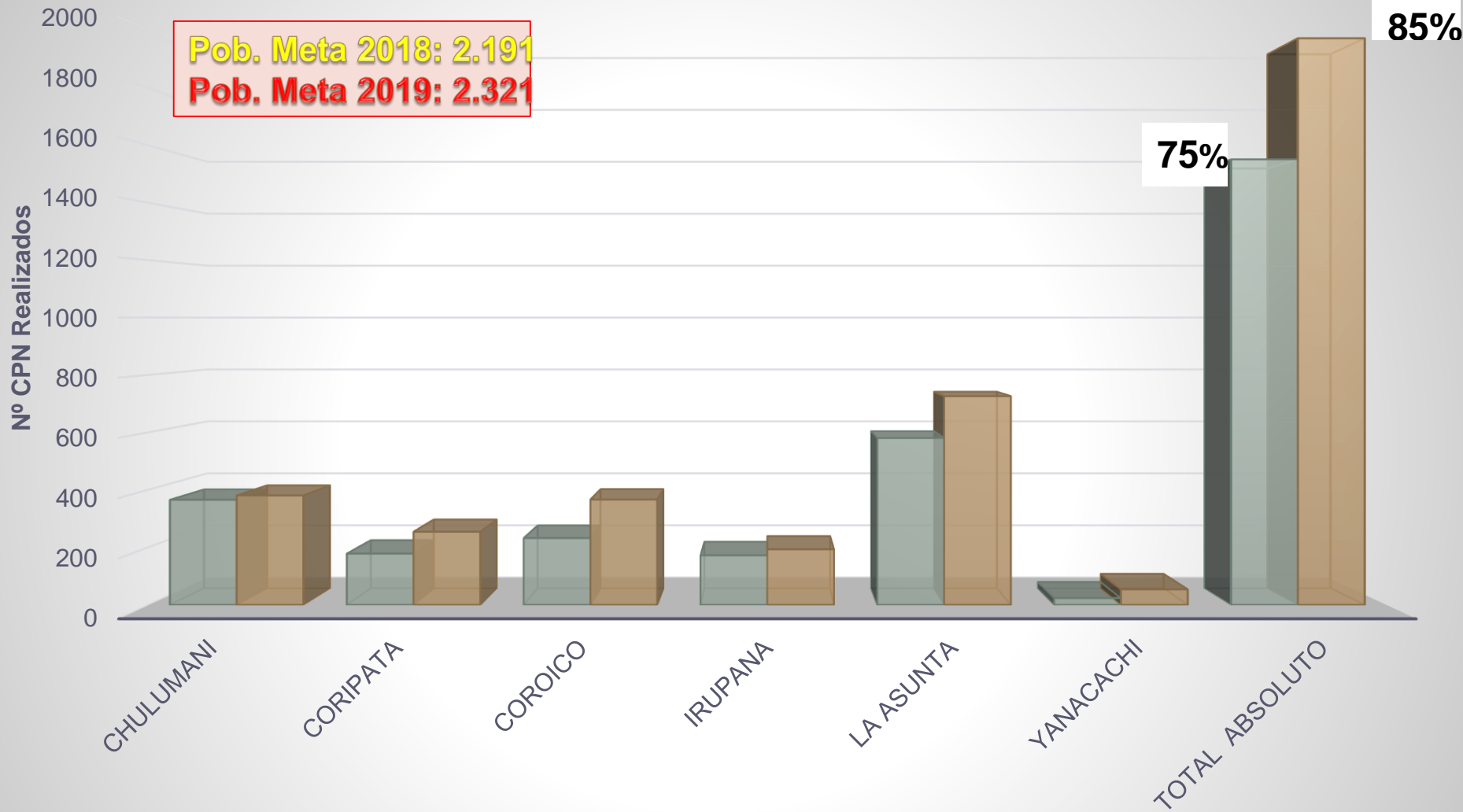

	CHULUMANI	CORIPATA	COROICO	IRUPANA	LA ASUNTA	YANACACHI	TOTAL Absoluto
2018	365	178	232	172	580	24	1551
2019	440	254	366	193	726	54	1973

FUENTE: SNIS RED 8.

PROPORCION EMBARAZADA CON SULFATO FERROSO.

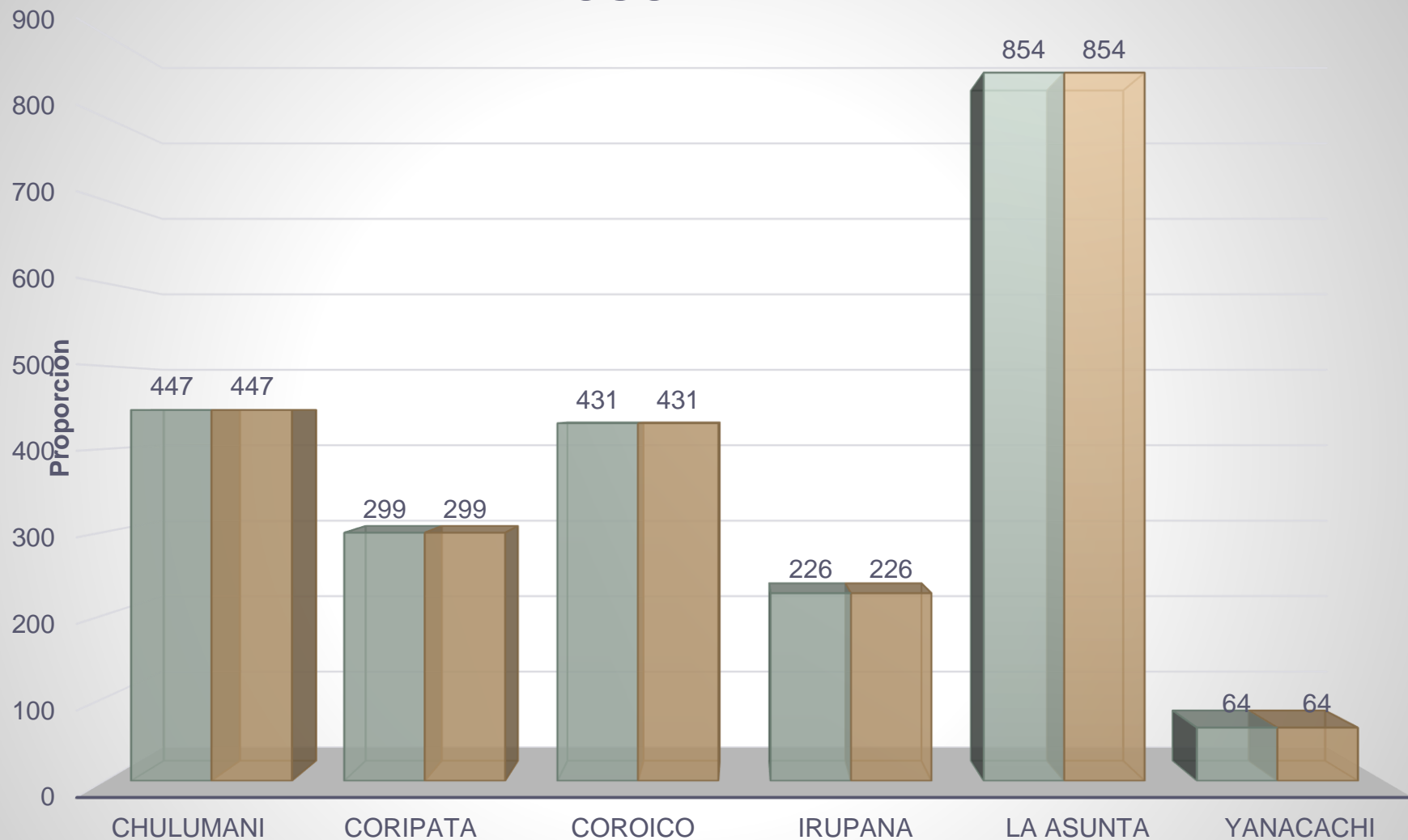

	CHULUMANI	CORIPATA	COROICO	IRUPANA	LA ASUNTA	YANACACHI
EMB.	447	299	431	226	854	64
SF.EMB.	447	299	431	226	854	64

FUENTE: SNIS RED 8.

PROYECCION 2020 PARTO INSTITUCIONAL

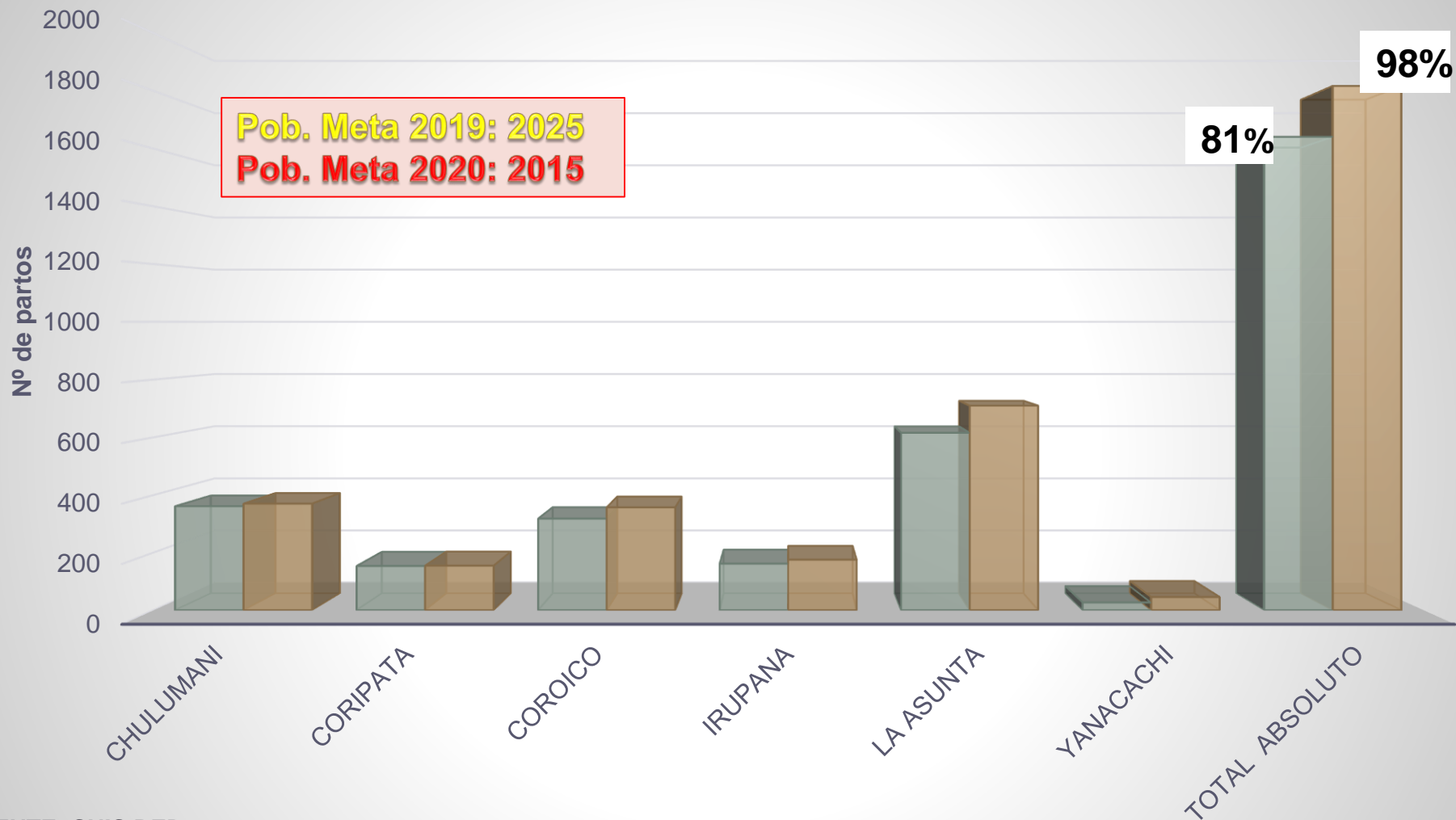

FUENTE: SNIS RED 8.

	CHULUMANI	CORIPATA	COROICO	IRUPANA	LA ASUNTA	YANACACHI	TOTAL Absoluto
■ 2018	362	154	319	162	616	27	1640
■ 2019	371	155	358	176	710	46	1816

TOMA DE PAPANICOLAU

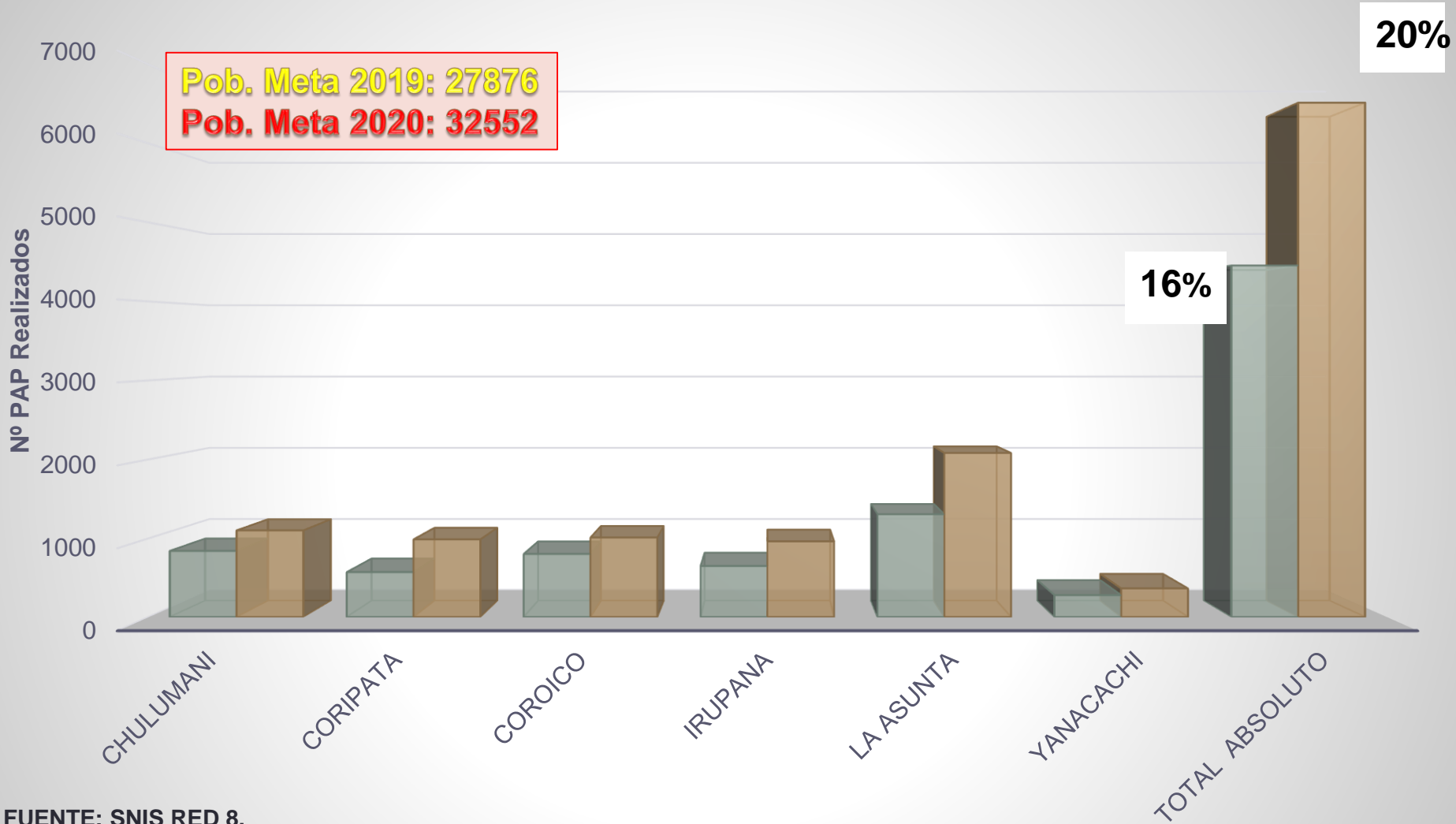

FUENTE: SNIS RED 8.

	CHULUMANI	CORIPATA	COROICO	IRUPANA	LA ASUNTA	YANACACHI	TOTAL Absoluto
2018	842	572	803	650	1308	279	4454
2019 Proy	1103	988	1012	963	2083	364	6513

PROYECCION COBERTURA BCG

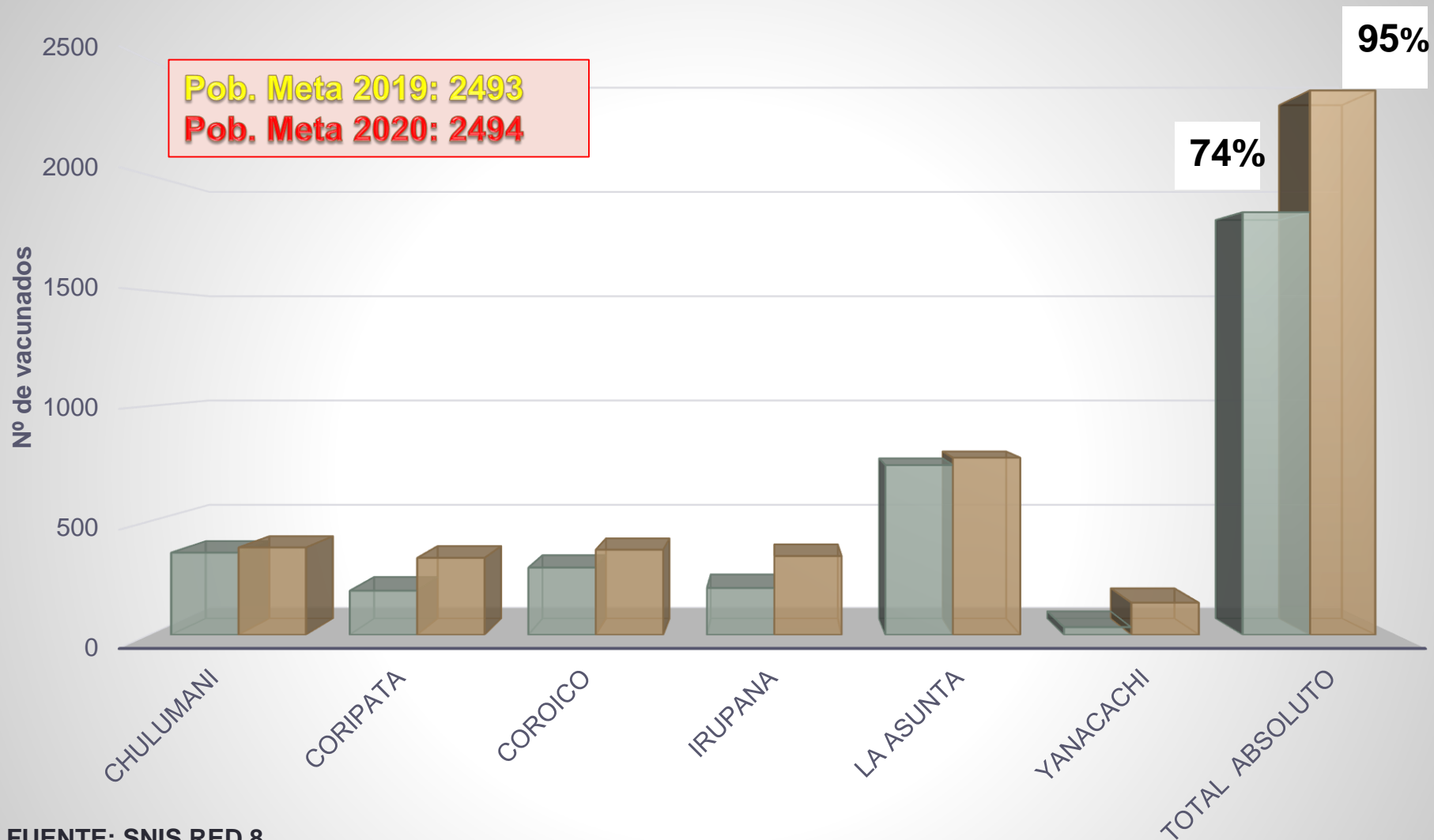

FUENTE: SNIS RED 8.

	CHULUMANI	CORIPATA	COROICO	IRUPANA	LA ASUNTA	YANACACHI	TOTAL Absoluto
■ 2018	363	195	297	207	744	34	1840
■ 2019	386	340	376	348	776	142	2368

PROYECCION COBERTURA 1RA PENTAVALENTA

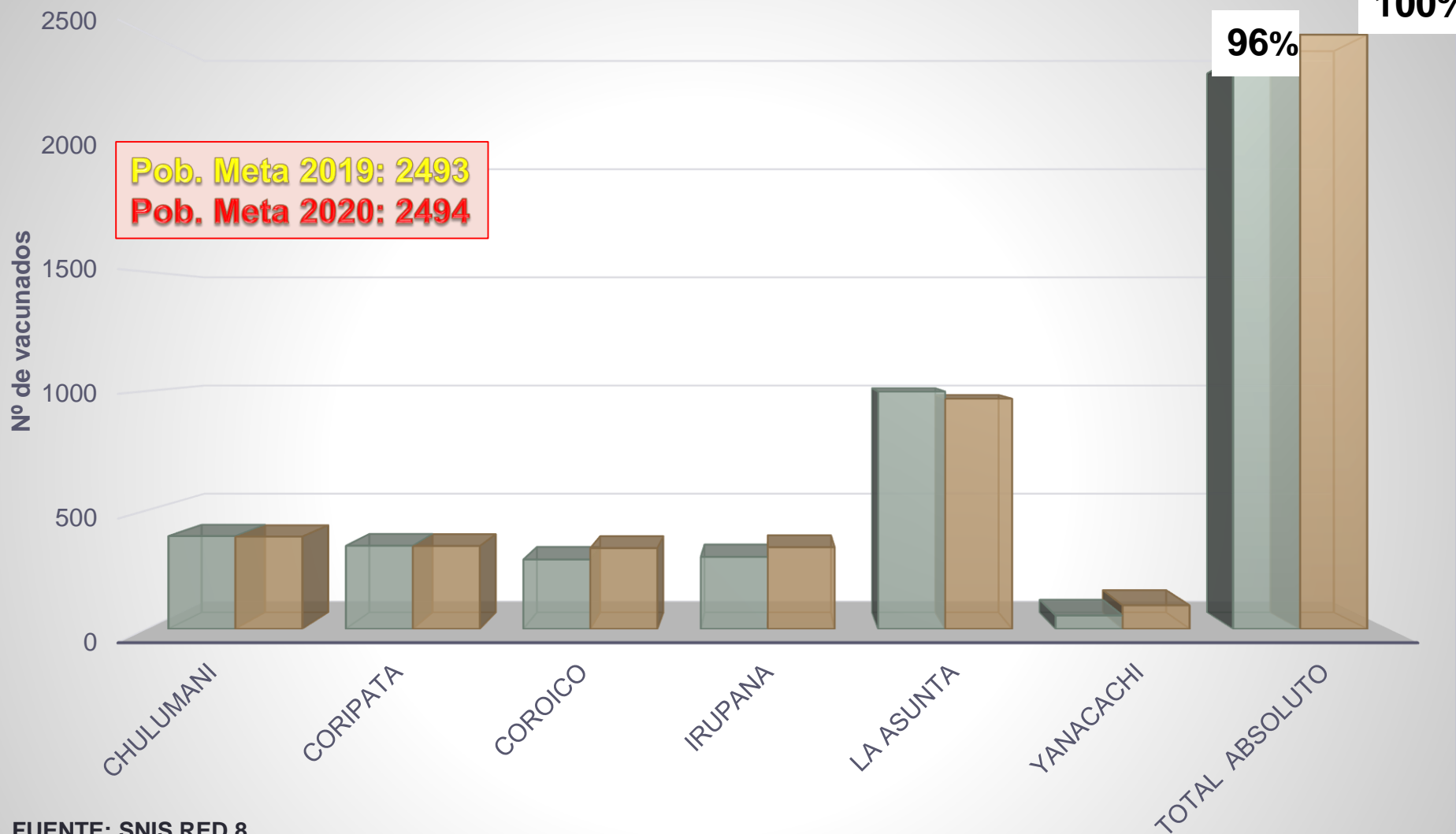

FUENTE: SNIS RED 8.

	CHULUMANI	CORIPATA	COROICO	IRUPANA	LA ASUNTA	YANACACHI	TOTAL Absoluto
2018	392	351	293	304	998	57	2395
2019 Proy.	390	350	341	345	968	100	2494

PROYECCION COBERTURA 3RA PENTAVALENTE

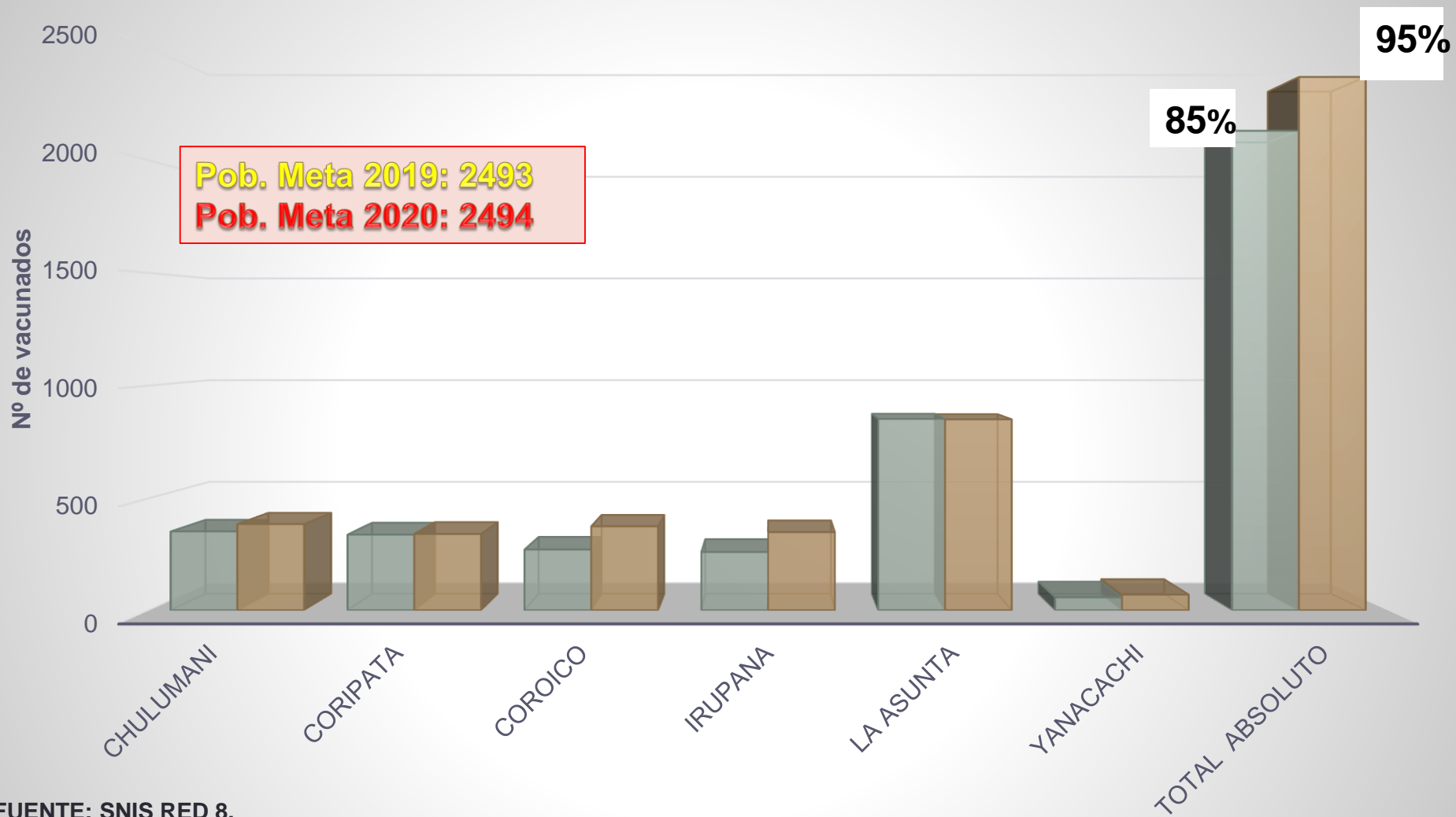

FUENTE: SNIS RED 8.

	CHULUMANI	CORIPATA	COROICO	IRUPANA	LA ASUNTA	YANACACHI	TOTAL Absoluto
■ 2018	352	338	271	260	852	58	2131
■ 2019	385	341	375	349	850	70	2370

PROYECCION COBERTURA 1RA ANTIROTAVIRICA

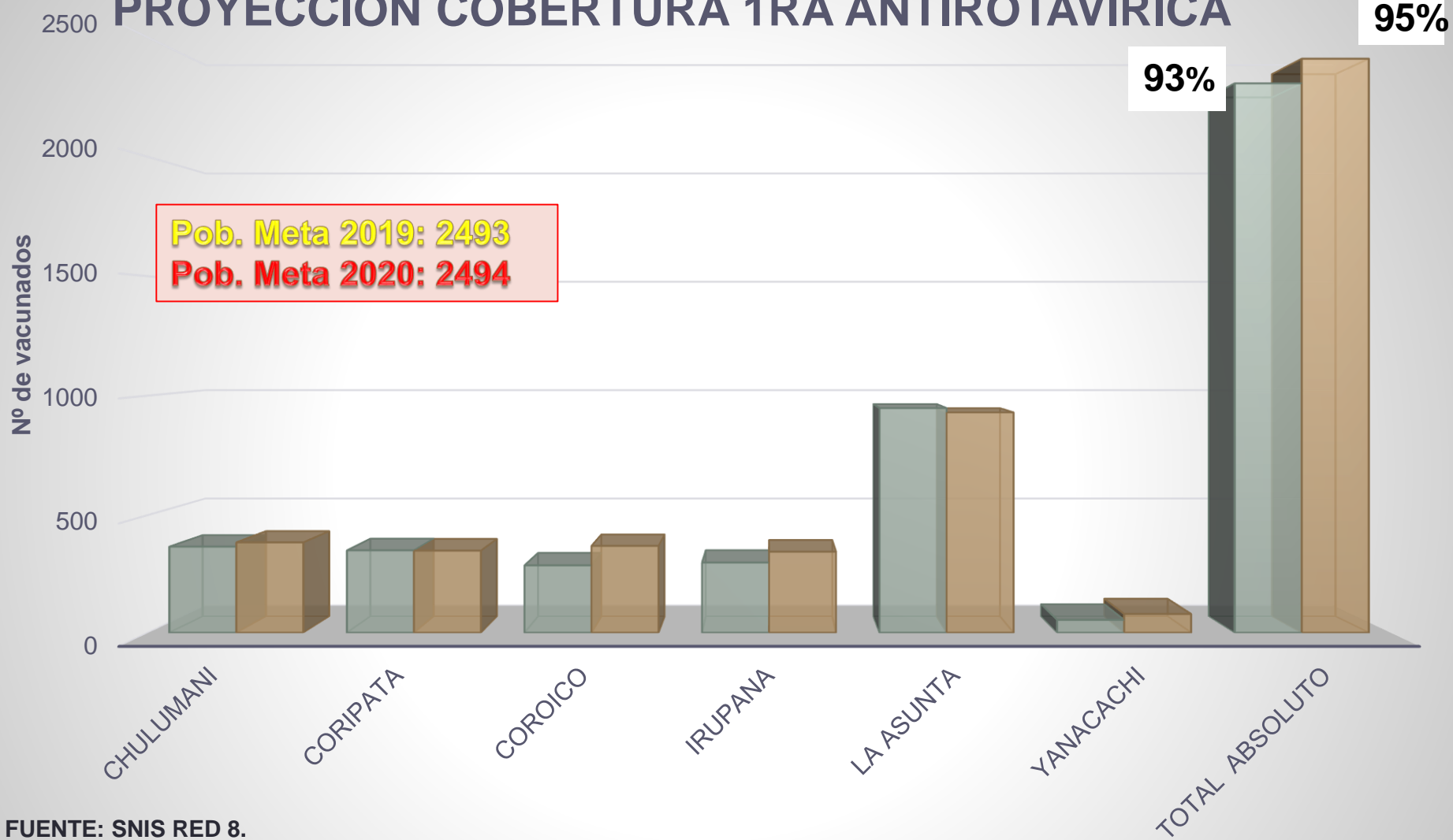

FUENTE: SNIS RED 8.

	CHULUMANI	CORIPATA	COROICO	IRUPANA	LA ASUNTA	YANACACHI	TOTAL Absoluto
■ 2018	367	351	287	299	948	55	2307
■ 2019	385	350	370	345	930	80	2410

PROYECCION COBERTURA 2DA ANTIROTAVIRICA

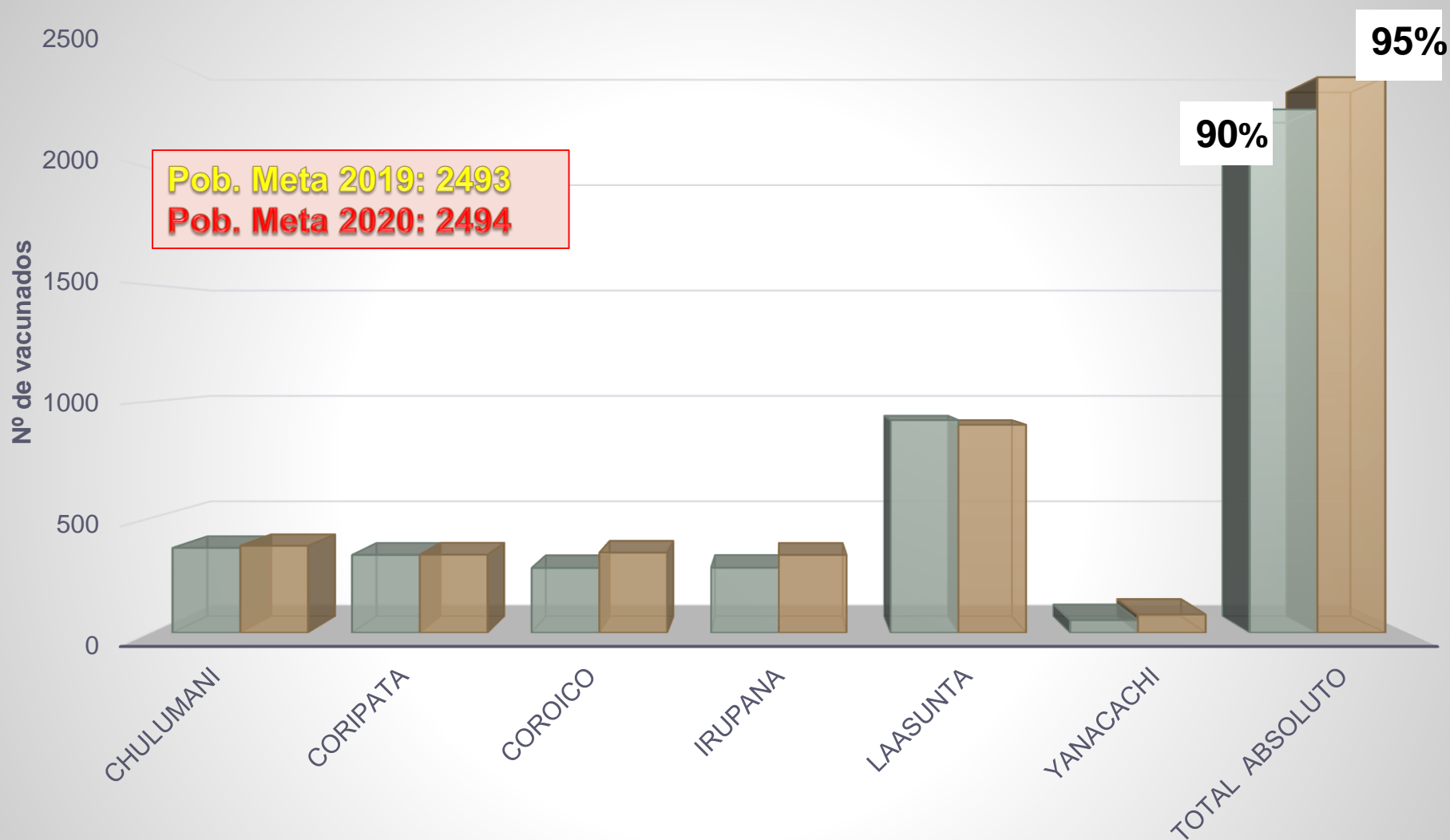

FUENTE: SNIS RED 8.

	CHULUMANI	CORIPATA	COROICO	IRUPANA	LAASUNTA	YANACACHI	TOTAL Absoluto
■ 2018	371	340	283	284	920	55	2253
■ 2019	380	341	350	340	900	80	2391

GRACIAS