



AUDIENCIA PÚBLICA RENDICIÓN DE CUENTAS FINAL 2019



RED de SALUD RURAL Nº 8 NOR Y SUD YUNGAS



Día: MARTES 17 DE MARZO

Horas: 09:00 a.m.

Lugar: Auditorio "Hospital de Chulumani"
Municipio de Chulumani

SALUD PARA LA PAZ



ESTADO PLURINACIONAL DE BOLIVIA



**GOBIERNO AUTÓNOMO DEL DEPARTAMENTO DE LA PAZ
SERVICIO DEPARTAMENTAL DE SALUD
RED DE SERVICIOS DE SALUD RURAL N° 8
«NOR Y SUD YUNGAS»**



AUDIENCIA PÚBLICA DE RENDICIÓN DE CUENTAS FINAL GESTION 2019

CHULUMANI 17 DE MARZO DEL 2020



RED DE SERVICIOS DE SALUD RURAL N° 8 “NOR Y SUD YUNGAS”

EQUIPO TECNICO COORDINACIÓN DE RED

DR. GROVER CALLEJAS FERNANDEZ
LIC. LOURDES MARISOL GUZMAN ROQUE
SRA. PATRICIA OSMARA ARGOTE DE ARCE
DRA. AUREA QUISPE

COORDINADOR TECNICO RED SALUD N° 8
RESPONSABLE DE SALUD PÚBLICA
RESPONSABLE DE ESTADISCA
RESPONSABLE ODONTOLOGIA

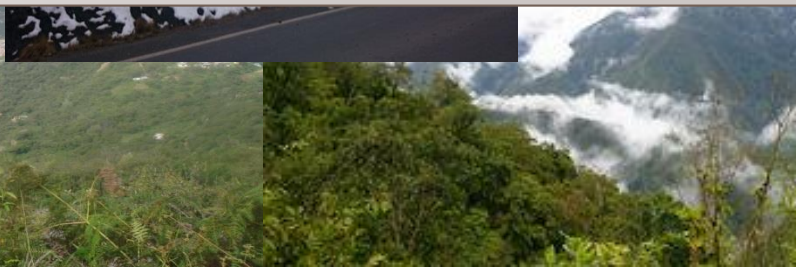

MUNICIPIOS DE LA RED RURAL N° 8



LA ASUNTA



YANACACHI



CHULUMANI



IRUPANA



COROICO



CORIPATA

DATOS GENERALES DE LA INSTITUCIÓN



Red de Servicios de Salud Rural Nro. 8 “Nor y Sud Yungas” 2019

MUNICIPIOS DE LA RED

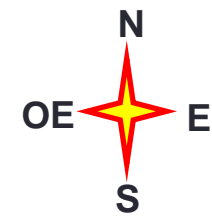
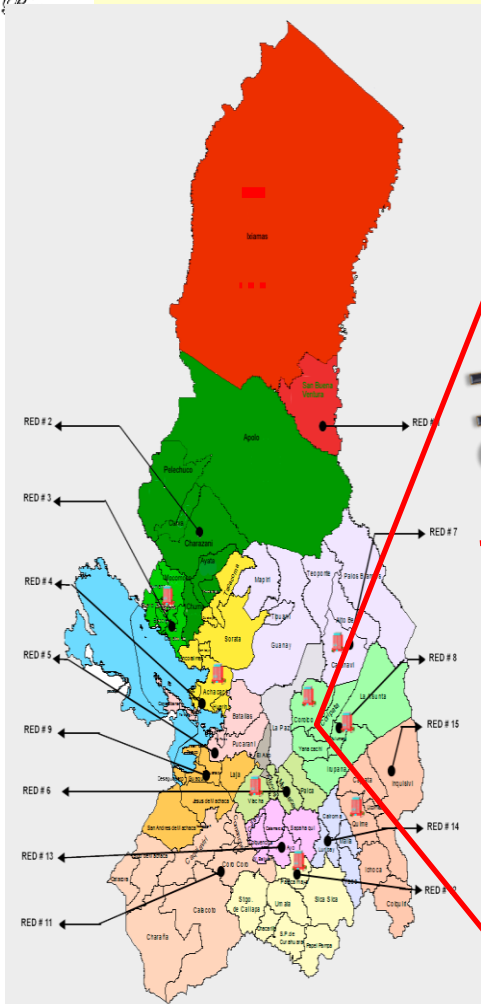

	Municipios.
	Coordinación.
	Camino Carretero.
	Camino Asfaltado.
	Ríos.

De:	Municipio o Área de Salud	Distancia en Km.	Tiempo aproximado
La Paz.	Chulumani.	120 Km	4 Hrs.
Chulumani	Coroico.	92 Km	3Hrs 30 min.
	La Asunta.	98 Km	4Hrs.
	Irupana.	35 Km	1Hra.
	Coripata.	56 Km	2 Hrs.
	Yanacachi.	45 Km	2Hrs.



MARCO LEGAL



Audiencia Pública de Rendición de Cuentas en cumplimiento de los artículos No. 235, 241 y 242 de la Constitución Política del Estado Plurinacional de Bolivia.

Ley N° 341 de Participación y Control Social, del 05 de febrero de 2013.

Ley N° 004 “Marcelo Quiroga Santa Cruz” de Lucha Contra la Corrupción, Enriquecimiento Ilícito e Investigación de Fortunas.

ANTECEDENTES

Bajo el marco legal de la ley 2426, el Decreto Supremo N°26875, la Resolución Ministerial N°446, la Resolución Administrativa N°002/05 del Servicio Departamental de Salud, es creada la Red de Servicios de Salud N° 8 “NOR Y SUD YUNGAS”, con base en el Municipio de Chulumani, con una nueva designación de funciones en la nueva Estrategia de Salud del SEDES La Paz, por el cual tiene la función de ser un organismo articulador y facilitador, velando por el correcto desempeño de funciones del personal de salud en los diferentes municipios.

La Red de Servicios de Salud Rural N°8 Nor y Sud Yungas, forma parte de las redes rurales del departamento de la Paz, bajo la dirección del Servicio Departamental de Salud SEDES La Paz, entidad publica sin fines de lucro.

- Constitución Política del Estado Art. 235 núm. 4)**
- Ley N°004 “Marcelo Quiroga Santa Cruz” Arts. 4 inc. 4), y 5 inc. 1) y 4)**



MISIÓN



MISION DE LA RED DE SERVICIOS DE SALUD RURAL N°8 «NOR Y SUD YUNGAS»

La Red de Salud Rural N° 8 “Nor y Sud Yungas”, es una institución pública dependiente del SEDES La Paz que implementa la Política Departamental de Salud en el marco de la Constitución Política del Estado y de la política de Salud Familiar Comunitaria Intercultural SAFCI, facilitando procesos de gestión pública, sanitaria, epidemiológica, bajo los principios de Honestidad, Equidad, Calidad, Intersectorialidad, Interculturalidad y Participación Social.



VISIÓN



VISION DE LA RED DE SERVICIOS DE SALUD RURAL N°8 «NOR Y SUD YUNGAS»

Al 2023 la Red de Servicios de Salud Rural N° 8 “Nor y Sud Yungas” es una institución con infraestructura, equipamiento y recursos humanos acorde a las necesidades, líder en gestión sanitaria de las políticas de salud del Departamento de La Paz, ejerciendo rectoría en los seis municipios que lo integra, con participación social efectiva, que cumple la Constitución Política del Estado, en marco de la política de Salud Familiar Comunitaria Intercultural SAFCI , basados en la promoción de la salud, prevención de enfermedades y reducción de la morbimortalidad.



RESPONSABLES MUNICIPALES DE SALUD LICENCIADAS RESPONSABLES DE SALUD PUBLICA



Dra. ROSARIO DIAZ PUENTE Lic. MAGDALENA QUISPE HUACANIQUE	Cel. 72575532 Cel. 71247323	RMS YANACACHI YANACACHI Resp. Salud P.
Dr. DAVID YANAHUAYA QUISPE Lic. BERNA MAMANI MOLINA	Cel. 75865891 Cel. 73005761	RMS CHULUMANI CHULUMANI Resp. Salud P.
Dra. ELIZABETH ARANIBAR PAREDES Lic. SILVIA PATANA CHACON	Cel. 72093632 Cel. 73298007	RMS IRUPANA IRUPANA Resp. Salud P.
Dra. DORA TICONA COACOLLO Lic. SILMASEVILLANOS GONZALES	Cel. 73570448 Cel. 72076461	RMS LA ASUNTA LA ASUNTA Resp. Salud P.
Dra. REYNAN BURGOA Lic. AMANDA LOMA ALVAREZ	Cel. 71236201 Cel. 71940889	RMS COROICO COROICO Resp. Salud P.
Dr. ISMAEL GUZMAN SERRANO Lic. JUDITH LUCIA CONDORI MATTA	Cel. 69780088 Cel. 74069764	RMS CORIPATA CORIPATA Resp. Salud P.

CARACTERIZACION DE LA RED



POBLACION 2019 RED RURAL N° 8

6,4 %

Redes Rurales de Salud	1.161.979
Total Dpto.	2.719.334



1.353^{Hab.} 1.1 %

Red Rural 1 - Iturralde	19.238
Red Rural 2 - Apolobamba	71.823
Red Rural 3 - Camacho	53.652
Red Rural 4 - Omasuyos	127.562
Red Rural 5 - Manco Kapac	82.520
Red Rural 6 - Murillo	149.067
Red Rural 7 - Caranavi	143.096
Red Rural 8	130.046
Red Rural 9 - Ingavi	81.994
Red Rural 11 - Pacajes	51.605
Red Rural 12 - Aroma	89.552
Red Rural 13 - Ayo Ayo	54.173
Red Rural 14 - Loayza	36.733
Red Rural 15 - Inquisivi	70.918
Total Rural	1.161.979

Municipios	2017	2018	2019
Chulumani	20,200	20.671	20.140
Coripata	18,380	18.561	18.722
Coroico	20,391	20.491	20.591
Irupana	18,723	18.933	19.146
La Asunta	42.137	42.312	42.483
Yanacachi	7.505	7.725	7.964
TOTAL	127.336	128.693	130.046

Superficie: 133,985 Km²
Densidad poblacional: 23
Hb/Km²

Superficie: 7490 Km²
Densidad poblacional: 20
Hb/Km²

CARACTERISTICAS DE LOS ESTABLECIMIENTOS

	Ynacachi	Irupana	Chulumani	Coroico	Coripata	La Asunta	Red
Hospital de 2do nivel			1	1			2
C.S. Integral		1					1
C.S. Con Internación	1	1			1	1	4
C.S. Ambulatorio	4	11	5	5	5	9	39
Puesto de Salud							
TOTALES	5	13	6	6	6	10	46



Gobierno Autónomo
Departamental de La Paz

RECURSOS HUMANOS (TÉCNICO) GESTIÓN 2019



MUNICIPIO	CANTIDAD DE RECURSOS HUMANOS POR ESTABLECIMIENTOS CONSOLIDADO EN LAS TABLAS 1 Y 2															TOTAL	
	MEDICOS	MI SALUD	MEDICO BONO	MEDICO SAFI	TELE MEDICO MEDICINA	ODONTOLOGOS	ENFERMERIA LIC.	AUX. ENFERMERIA	TEC./LIC. LABORATORIO	RADIOLOGO	ESTADISTICO	ADMINISTRATIVO	CONDUCTORES	MANUALES	ESPECIALISTAS		ASSOS
CHULUMANI	9	5	1	1	1	3	8	18	3	1	2	3	2	5	1	4	67
IRUPANA	5	9	2	0	1	5	6	12	1	1	1	2	4	3	1	1	54
LA ASUNTA	8	5	2	1	1	10	11	10	3	0	1	2	11	8	1	0	75
YANACACHI	1	4	1	0	0	1	1	5	0	0	0	1	1	1	0	0	16
CORIPATA	8	2	1	0	1	3	3	8	2	0	1	2	4	3	0	0	38
COROICO	6	5	1	1	1	1	12	14	4	1	1	4	7	12	5	2	77

FORTALECIMIENTO DE LABORATORIOS Y RADIOLOGIA

Municipio	Rayos X / Ecografía	Laboratorio
La Asunta	0/1 Rx en proceso de implementación, Ecografista capacitado	1
Chulumani	1/1 Tiene servicio de ecografía y Rx en funcionamiento.	1
Coroico	1/1 Tiene ecógrafo pero no hay RRHH capacitado	1
Coripata	0/1 Tiene ecógrafo capacitado	1
Irupana	1/1 Tiene ecografía pero no hay RRHH exclusivo	1
Yanacachi	No cuenta con ecografía ni con Rx	0





INFORMACION ESTADISTICA EN ESTABLECIMIENTOS - 2019

PROGRAMA	IMPLEMENTADOS	EN PROCESO
SALMI	46 Establecimientos	ninguno
SOAPS - SICE	44 Establ. – 2 Establ.	ninguno
CARPETAS FAMILIARES	46 Establecimientos	En proceso de conclusión
RUES	46 Establecimientos	



Nº	MUNICIPIO	AMBULANCIA		MOTO Y O CUADRATRACK		BUS MOVIL CONS. DENTAL		TOTAL VEHICUL .	SOAT
		FUNC.	BAJA REP.	FUNC.	BAJA REP.	FUNC	BAJA REP.		
1	CHULUMANI	3	1	1	4	1		10	NO
2	COROICO	9		3	3	1		16	SI
3	CORIPATA	7			3	1		11	SI AMB. NO MOTOS
4	IRUPANA	6	1	8	6	1		15	SOLO 1
5	LA ASUNTA	13	1	10		1		17	SI
6	YANACACHI	1	1		1		1	4	NO

SERVICIOS BASICOS RED N° 8



	Municipios.
	Coordinación.
	Agua
	Energía eléctrica
	alcantarillado
	Telefonía fija.
	Telefonía Movil
	Radiocomunicadores

MUNICIPIO	TIPOS DE ESTABLECIMIENTO RED RURAL N° 8									
	AGUA			ENERGIA ELECTRICA			INTERNET, RADIO COMUNICACION TELEFONIA			
	AGUA INSEGURA	AGUA SEGURA	AGUA POTABLE	ENERGIA ELECTRICA	GENERADOR DE ENERGIA	ALCANTARILLADO	INTERNET	RADIO COMUNICACION	TELEFONIA FIJA	TELEFONIA MOVIL
Chulumani	SI			SI	SI	SI	NO	NO		SI
Coroico.		SI		SI	SI	SI	NO	NO	SI	SI
La Asunta.	SI			SI		SI	NO	NO		SI
Irupana.	SI			SI	SI	SI	NO	NO		SI
Coripata.	SI			SI		SI	NO	NO		SI
Yanacachi.		SI		SI		SI	NO	NO		SI
TOTAL	4	2	0	6	3	6	0	0	1	6

CONDICIONES INFRAESTRUCTURA DE E.S.

	MUNICIPIO	ESTABLECIMIENTO DE SALUD	CONDICIONES DE INFRAESTRUCTURA			OBSERVACIONES
			BUENO	REGULAR	MALO	
NOR YUNGAS	CORIPATA	C.S. TRINIDAD PAMPA	X			REALIZAR MANTENIMIENTO
		C.S. ARAPATA	X			
		C.S.I. CORIPATA	X			FALTA EQUIPAMIENTO
		C.S. SANTIAGO DE TOCORONI	X			
		C.S. MILLUHUAYA			X	
		C.S. SAN JUAN (LPZ)	X			FALTA MANTENIMIENTO
	COROICO	C.S. CARMEN PAMPA	X			
		HOSP. COROICO	X			
		C.S. CHALLA		X		FALTA MANTENIMIENTO
		C.S. STA. ROSAQUILO QUILO	X			
		C.S. PACALLO		X		AMBIENTES PEQUEÑOS
		C.S. SUAPI		X		FALTA MANTENIMIENTO

	MUNICIPIO	ESTABLECIMIENTO DE SALUD	CONDICIONES DE INFRAESTRUCTURA			OBSERVACIONES
			BUENO	REGULAR	MALO	
SUR YUNGAS	CHULUMANI	C.S. HUANCANE		X		FALTA MANTENIMIEN
		HOSP. CHULUMANI				FALTA MANTENIMIEN
		C.S. OCOBAYA	X			AMBIENTES PRESTADO
		C.S. COLPAR	X			FALTA COMPLETAR OB
		C.S. TAJMA	X			FALTA COMPLETAR OB
		C.S.CHIRCA	X			AMBIENTES PEQUEÑO
	IRUPANA (VILLA DE LANZA)	C.S.LAMBATE	X			
		C.S.I. IRUPANA	X			
		C.S. TACA	X			
		C.S.LA PLAZUELA	X			
		C.S.LAZA	X			NUEVA INFRAESTRUCT
		C.S.PARIGUAYA		X		FALTA MANTENIMIEN
		C.S.TRES RIOS	X			FALTA MANTENIMIEN
		C.S.VICTORIO LANZA	X			FALTA MANTENIMIEN
		C.S. CHICALOMA		X		AMBIENTES PEQUEÑO
		C.S. TABLERIA ALTA		X		FALTA MANTENIMIEN
		C.S. TOTORAL	X			
		C.S. LEJNA	X			
		C.S. WIRI OGALANI	X			
		LA ASUNTA	C.S.YANAMAYO	X		
	C.S.I. LA ASUNTA		X			AMBIENTES AMPLIOS
	C.S. LAS MERCEDES		X			EN PROCESO DE CONC
	C.S. COTAPATA		X			EN TRAMITE DE AMPL
	C.S. CHARIA		X			
	C.S. COLOPAMPA		X			PROCESO DE AMPLIAC
	C.S. PUERTO RICO			X		COMPLETAR CONSTRU
	C.S. SIGUANIGRANDE			X		FALTA MANTENIMIEN
	C.S. COPALANI		X			ESTABLECIMIENTO HABILITADO
	C.S. STA.ROSA DE QUINUNI	X			NUEVA INFRAESTRUC	
	YANACACHI	C.S.C.I. YANACACHI	X			FALTA MANTENIMIEN
C.S. CHACO		X			AMBIENTES EN CONSTRUCCION	
C.S. PUENTE VILLA			X		NUEVOS AMBIENTES E CONSTRUCCION RECIE LA ENTREGA	
C.S. CHOJLLA		X			FALTA MANTENIMIEN	
C.S. SANTA ROSA DE						

**IFORME
TECHO
PRESUPUEST
ARIO S.U.S.
LEY 1152**





Gobierno Autónomo Departamental de La Paz
 Servicio Departamental de Salud



Red de Salud Rural No. 8
 Nor y Sud Yungas

ESTABLECIMIENTOS DE SALUD	MUNICIPIO: CHULUMANI				Cantidad de establecimientos 1er Nivel			5 EESS	Cantidad de establecimientos 2do N			1 EESS	
	IMPLEMENTACION DEL SUS		ELABORACION DE POA Y PPTO		ASIGNACION DE RECURSOS FINANCIEROS		Cantidad de Adscritos	1er Nivel	2do Nivel	Cantidad de Referencias del 1er nivel al 2do nivel	Cantidad de Referencias del 1er nivel al 3er nivel	Cantidad de Referencias del 2do nivel al 3er nivel	Cantidad de Contra Referencias recibidas
	SI	NO	SI	NO	SI	NO	al 31/10/2019	Entre mar a oct 2019	Entre mar a oct 2019	Entre mar a oct 2019	Entre mar a oct 2019	Entre mar a oct 2019	Entre mar a oct 2019
Hospital de Chulumani	SI		SI		1780588		2003	0	2449	0	0	207	272
C.S. Huancane	SI		SI		81900		308	2187	0	18	0	0	0
C.S. Tajma	SI		SI		110500		842	2874	0	27	0	0	0
C.S. Ocobaya	SI		SI		97543		439	1837	0	11	0	0	5
C.S. Colpar	SI		SI		97510		806	1845	0	36	0	0	0
C.S. Chirca	SI		SI		41510		654	1016	0	10	0	0	0
total	SI		SI		2.209,55		5052	9759	2449	102	0	207	277



Gobierno Autónomo Departamental de La Paz
Servicio Departamental de Salud



Red de Salud Rural No. 8
Nor y Sud Yungas

ESTABLECIMIENTOS DE SALUD	MUNICIPIO: CORIPATA				Cantidad de establecimientos 1er Nivel: 6 EESS		Cantidad de establecimientos 2do Nivel		0		Cantidad de Referencias recibidas Entre mar a oct 2019		
	IMPLEMENTACION DEL SUS		ELABORACION DE POA Y PPTO		ASIGNACION DE RECURSOS FINANCIEROS		Cantidad de Adscritos	1er Nivel	2do Nivel	Cantidad de Referencias del 1er nivel al 2do nivel		Cantidad de Referencias del 1er nivel al 3er nivel	
	SI	NO	SI	NO	SI	NO	al 31/10/2019	Cantidad de Servicios otorgados Entre mar a oct 2019	Cantidad de Productos otorgados Entre mar a oct 2019	Cantidad de Referencias del 1er nivel al 2do nivel Entre mar a oct 2019		Cantidad de Referencias del 1er nivel al 3er nivel Entre mar a oct 2019	
C.S. CORIPATA	SI		SI		682269		2924	11554	0	48	14	0	4
C.S.ARAPATA	SI		SI		572484		2104	3420	0	82	4	0	0
C.S.TRINIDAD PAMPA	SI		SI		227590		398	2105	0	27	2	0	0
C.S.SANTIAGO DE TOCORONI	SI		SI		459893		568	4152	0	35	3	0	0
C.S. SAN JUAN	SI		SI		112492		693	2195	0	22	1	0	0
C.S. MILLUHUAY	SI		SI		99157		411	683	0	12	0	0	0
TOTAL	SI		SI		2153885		7098	24109	0	226	24	0	4



Gobierno Autónomo Departamental de La Paz
Servicio Departamental de Salud



Red de Salud Rural No. 8
Nor y Sud Yungas

ESTABLECIMIENTOS DE SALUD	MUNICIPIO: COROICO				Cantidad de establecimientos 1er Nivel			5 EES	Cantidad de establecimientos 2do N.1 HOSPITAL				
	IMPLEMENTACION DEL SUS		ELABORACION DE POA Y PPTO		ASIGNACION DE RECURSOS FINANCIEROS		Cantidad de Adscritos	1er Nivel	2do Nivel	Cantidad de Referencias del 1er nivel al 2do nivel	Cantidad de Referencias del 1er nivel al 3er nivel	Cantidad de Referencias del 2do nivel al 3er nivel	Cantidad de Contra Referencias recibidas
	SI	NO	SI	NO	SI	NO	al 31/10/2019	Entre mar a oct 2019	Entre mar a oct 2019	Entre mar a oct 2019	Entre mar a oct 2019	Entre mar a oct 2019	Entre mar a oct 2019
C.S. Carmen Pampa	SI		SI		191570		1331	4117	0	101	0	0	0
C.S. Pacallo	SI		SI		71785		1092	2808	0	110	0	0	0
C.S. Challa	SI		SI		158624		1145	3651	0	195	0	0	2
C.S. Suapi	SI		SI		110960		1224	1749	0	214	0	0	0
C.S. Santa Rosa de Quilo Quilo	SI		SI		126916		1236	3586	0	211	1	0	0
HOSP. GENERAL YUNGAS	SI		SI		1508747		4594	0	40546	0	0	621	5
TOTAL	SI		SI		2168602		10622	15911	40546	831	1	621	7



Gobierno Autónomo Departamental de La Paz
 Servicio Departamental de Salud



Red de Salud Rural No. 8
 Nor y Sud Yungas

MUNICIPIO: IRUPANA		Cantidad de establecimientos 1er Nive.13 EESS					Cantidad de establecimientos 2do N					0	
ESTABLECIMIENTOS DE SALUD	IMPLEMENTACION DEL SUS		ELABORACION DE POA Y PPTO		ASIGNACION DE RECURSOS FINANCIEROS		Cantidad de Adscritos	1er Nivel Cantidad de Servicios otorgados	2do Nivel Cantidad de Productos otorgados	Cantidad de Referencias del 1er nivel al 2do nivel	Cantidad de Referencias del 1er nivel al 3er nivel	Cantidad de Referencias del 2do nivel al 3er nivel	Cantidad de Contra Referencias recibidas
	SI	NO	SI	NO	SI	NO	al 31/10/2019	Entre mar a oct 2019	Entre mar a oct 2019	Entre mar a oct 2019	Entre mar a oct 2019	Entre mar a oct 2019	Entre mar a oct 2019
C.S.IRUPANA	SI		SI		688.232,28		7985	25265	0	137	0	0	0
C.S.CHICALOMA	SI		SI		246.805,19		800	4201	0	5	0	0	0
C.S.TRES RIOS	SI		SI		89.286,67		440	2.966	0	4	0	0	0
C.S. PLAZUELA	SI		SI		196.681,41		562	2568	0	0	0	0	0
C.S.LAMBATE	SI		SI		181.183,52		550	2995	0	11	0	0	0
C.S.PARIHUAYA	SI		SI		99.717,21		358	1857	0	0	0	0	0
C.S.TABLERIA ALTA	SI		SI		101.613,67		402	1444	0	2	0	0	0
C.S.TOTRAL	SI		SI		108.455,21		422	539	0	3	0	0	0
C.S.TACA	SI		SI		86.360,41		520	1314	0	5	0	0	0
C.S.HUIRI NOGALANI	SI		SI		112.912,07		972	4207	0	0	0	0	0
C.S.LAZA	SI		SI		82.016,90		405	2.966	0	0	0	0	0
C.S.VICTORIO LANZA	SI		SI		91.162,74		585	3121	0	3	0	0	0
C.S.LEJNA	SI		SI		57.301,71		239	117	0	0	0	0	0
TOTAL	SI		SI		2.141.738,08		7,996	53560	0	170	0	0	0



Gobierno Autónomo Departamental de La Paz
 Servicio Departamental de Salud



Red de Salud Rural No. 8
 Nor y Sud Yungas

ESTABLECIMIENTOS DE SALUD	MUNICIPIO: LA ASUNTA				Cantidad de establecimientos 1er Nivel		10 EESS	Cantidad de establecimientos 2do Nivel		0		Cantidad de Referencias recibidas	
	IMPLEMENTACION DEL SUS		ELABORACION DE POAY PPTO		ASIGNACION DE RECURSOS FINANCIEROS		Cantidad de Adscritos	1er Nivel	2do Nivel	Cantidad de Referencias del 1er nivel al 2do nivel	Cantidad de Referencias del 1er nivel al 3er nivel		Cantidad de Referencias del 2do nivel al 3er nivel
	SI	NO	SI	NO	SI	NO	al 31/10/2019	Entre marzo a oct 2019	Entre marzo a oct 2019	Entre marzo a oct 2019	Entre marzo a oct 2019	Entre marzo a oct 2019	Entre marzo a oct 2019
C.S. LA ASUNTA	SI		SI		1.283.295.00		3256	14295	0	26	45	0	0
C.S. CHARIA	SI		SI		384.166.00		1410	4500	0	14	1	0	0
C.S. SIGUANI GRANDE	SI		SI		483.078.00		835	4011	0	2	0	0	0
C.S. PUERTO RICO	SI		SI		441.733.00		793	5180	0	116	0	0	0
C.S. COTAPATA	SI		SI		507.166.00		483	5329	0	24	3	0	0
C.S. COLOPAMPA	SI		SI		293.832.00		1469	5032	0	30	19	0	0
C.S. LAS MERCEDES	SI		SI		875.634.00		1040	6376	0	30	5	0	0
C.S. COPALANI	SI		SI		117.344.00		300	1186	0	3	2	0	0
C.S. YANAMAYO	SI		SI		188.990.00		1527	1527	0	44	0	0	0
C.S. QUINUNI	SI		SI		397.704.00		400	5557	0	29	3	0	0
TOTAL	SI		SI		4.972.942.00		11513	52993	0	318	78	0	0



Gobierno Autónomo Departamental de La Paz
Servicio Departamental de Salud



Red de Salud Rural No. 8
Nor y Sud Yungas

ESTABLECIMIENTOS DE SALUD	MUNICIPIO: YANACACHI		Cantidad de establecimientos 1er Nivel				Cantidad de establecimientos 2do Nivel				Cantidad de Contra Referencias recibidas			
	IMPLEMENTACION DEL SUS		ELABORACION DE POA Y PPTO		ASIGNACION DE RECURSOS FINANCIEROS		Cantidad de Adscritos	1er Nivel	2do Nivel	Cantidad de Referencias del 1er nivel al 2do nivel		Cantidad de Referencias del 1er nivel al 3er nivel	Cantidad de Referencias del 2do nivel al 3er nivel	
	SI	NO	SI	NO	SI	NO	al 31/10/2019	Entre mar a oct 2019	Entre mar a oct 2019	Entre mar a oct 2019	Entre mar a oct 2019	Entre mar a oct 2019	Entre mar a oct 2019	Entre mar a oct 2019
C.S. CHACALA	SI			NO	COMO MUNICIPIO		602	1601	0	8	4	0	0	0
C.S. CHACO	SI			NO	COMO MUNICIPIO		490	875	0	4	3	0	0	0
C.S. CHOJLLA	SI			NO	COMO MUNICIPIO		524	1764	0	2	4	0	0	0
C.S. PUENTE V.	SI			NO	COMO MUNICIPIO		514	1607	0	7	1	0	0	0
C.S. YANACACHI	SI			NO	COMO MUNICIPIO		750	2041	0	9	5	0	0	0
TOTAL	SI			NO	984141		2880	7888	0	30	17	0	0	0



Gobierno Autónomo Departamental de La Paz
Servicio Departamental de Salud



Red de Salud Rural No. 8
Nor y Sud Yungas

ESTABLECIMIENTOS DE SALUD	CONSOLIDADO DE RED RURAL N 8				Cantidad de establecimientos 1er Nivel 46			Cantidad de establecimientos 2do Nivel 2					
	IMPLEMENTACION DEL SUS		ELABORACION DE POA Y PPTO		ASIGNACION DE RECURSOS FINANCIEROS		Cantidad de Adscritos	1er Nivel Cantidad de Servicios otorgados	2do Nivel Cantidad de Productos otorgados	Cantidad de Referencias del 1er nivel al 2do nivel	Cantidad de Referencias del 1er nivel al 3er nivel	Cantidad de Referencias del 2do nivel al 3er nivel	Cantidad de Contra Referencias recibidas
	SI	NO	SI	NO	SI	NO	al 31/10/2019	Entre mar a oct 2019	Entre mar a oct 2019	Entre mar a oct 2019	Entre mar a oct 2019	Entre mar a oct 2019	Entre mar a oct 2019
MUNICIPIO DE CHULUMANI	SI		SI		2209551		5052	9759	2449	102	0	207	277
MUNICIPIO DE CORIPATA	SI		SI		3193692		7932	17647	2449	132	17	207	277
MUNICIPIO DE COROICO	SI		SI		2168602		10428	15911	40546	831	1	621	7
MUNICIPIO DE IRUPANA	SI		SI		2141738		7996	53560	0	170	0	0	0
MUNICIPIO DE LA ASUNTA	SI		SI		4972942		11513	52993	0	318	78	0	0
MUNICIPIO DE YANACACHI	SI		NO		984141		2880	7888	0	1553	96	0	0
TOTAL	SI		SI	NO	15.670.666,00		45801	157758	45444	3106	192	1035	561



Gobierno Autónomo Departamental de La Paz

Servicio Departamental de Salud

Red de Salud Rural No. 8



Nor y Sud Yungas

N ^o	INDICADOR PROBLEMA	ESTRATEGIAS PROPUESTAS ACTIVIDADES DE MEJORA	RECURSOS	PLAZO DE CUMPLIMIENTO	RESPONSABLE DEL CONTROL
1.	BAJO PORCENTAJE DE ADSCRITOS	HABILITAR AL PERSONAL DE LOS ESTABLECIMIENTOS PARA LA ADSCRIPCION	RECURSOS HUMANOS	1 ^a TRIMESTRE 2020	COORDINACION DE RED RMS
2.	CONTRAREFERENCIA	SOLICITAR A ESTABLECIMIENTOS DE 2 ^a Y 3 ^a NIVEL LA EMISION DE CONTRAREFERENCIAS	RECURSOS HUMANOS	1 ^a TRIMESTRE 2020	COORDINACION DE RED RMS
3.	SERVICIOS OTORGADOS	SUPERVISION Y SEGUIMIENTO A ESTABLECIMIENTOS CON BAJA PRODUCCION	RECURSOS HUMANOS	1 ^a TRIMESTRE 2020	COORDINACION DE RED RMS

ESTRUCTURA ORGÁNICA



ORGANIGRAMA RED RURAL Nº 8

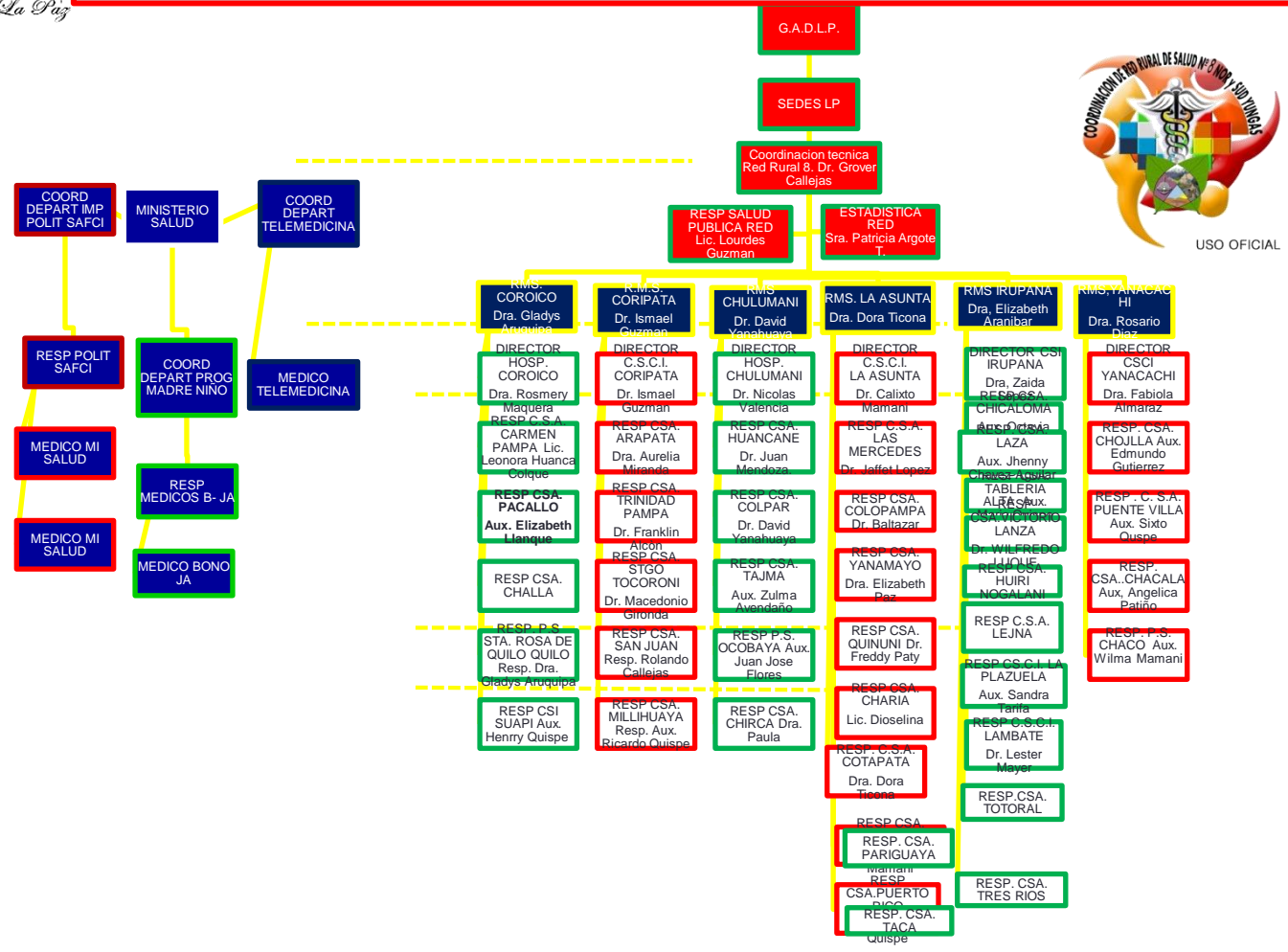

MARCO NORMATIVO



Ley N° 1178, de Administración y Control Gubernamental (SAFCO) y disposiciones complementarias.

Decreto Supremo 23318-A, Reglamento de la Responsabilidad de la Función Pública

RP379 Reglamento Específico del Sistema de Administración de Personal de la Prefectura del Departamento de La Paz

Decreto Supremo N°25233 de creación de los Servicios Departamentales de salud SEDES

Resolución Administrativa 030 de 24 de junio de 2002 vigentes para la Administración del Personal de Servicio Departamental de Salud SEDES La Paz

Ley N° 475 de Prestaciones de Servicios de Salud Integral del Estado Plurinacional de Bolivia

Decreto Supremo N° 1984 Reglamento para la gestión administrativa de la Ley N° 475

Normas Internas del Establecimiento o Servicio

Normas Internas del Establecimiento de Salud o de Servicio

Normas del Continuo de la Vida

Normas del PAI

Normas de los diferentes programas (TB, Zoonosis, Rabia, ETV, ETNV, ETC.)

Normas de Bioseguridad

Normas de Atención Clínica (NAC)

EJECUCION PLAN OPERATIVO ANUAL



OBJETIVO GENERAL

Mejorar la vigilancia epidemiológica y el control de las enfermedades inmuno prevenibles, ENT, y programas, implementando la SAFCI, la promoción y prevención de las enfermedades en los 6 municipios de la red con el compromiso de los responsables municipales de salud.

Trabajar en el proceso de acreditación y mejorar la calidad de atención en los establecimientos de salud de los 6 municipios de la red, según protocolos de atención Ley 475 PSSI y las NAC nacionales, bajo la responsabilidad de las Redes Municipales, Coordinación de la Red y el SEDES La Paz.

OBJETIVOS ESPECIFICOS

Fortalecer la Salud Familiar Comunitaria Intercultural en los 6 Municipios de la Red de Servicios de Salud Rural N° 8 en la gestión del 2019 bajo responsabilidad del Equipo de Coordinación.

Capacitar el RRHH de la Red de Salud N° 8 del departamento de La Paz como parte de la gestión **de calidad en coordinación con el SEDES La Paz.**

Fortalecer las estrategias de Promoción de la Salud y Prevención de Enfermedades No Transmisibles.

Fortalecer el sistema de información de salud de la Red.

Realizar la vigilancia epidemiológica en los 45 establecimientos de salud.

PLAN DE TRABAJO GESTION

2019



SUPERVISIONES GESTION 2019

MES	MUNICIPIO	CANTIDAD	ACTIVIDAD	CANTIDAD	OBSERVACIONES
FEBRERO AGOSTO	CHULUMANI	6 ESTABLECIMIENTOS	SUPERVISION MULTIPROGRAMATICA	2	EJECUTADA 100 %
MARZO SEPTIEMBRE	YANACACHI	6 ESTABLECIMIENTOS	SUPERVISION MULTIPROGRAMATICA	2	EJECUTADA 100 %
ABRIL SEPTIEMBRE	ASUNTA	10 ESTABLECIMIENTOS	SUPERVISION MULTIPROGRAMATICA	2	EJECUTADA 50%
MAYO OCTUBRE	CORIPATA	6 ESTABLECIMIENTOS	SUPERVISION MULTIPROGRAMATICA	2	EJECUTADA 50%
JUNIO NOVIEMBRE	IRUPANA	13 ESTABLECIMIENTOS	SUPERVISION MULTIPROGRAMATICA	2	EJECUTADA 50%
JULIO NOVIEMBRE	COROICO	6 ESTABLECIMIENTOS	SUPERVISION MULTIPROGRAMATICA	2	EJECUTADA 50%

CAPACITACIONES DE LA RED GESTION 2019

MES	MUNICIPIO	CANTIDAD	ACTIVIDAD	CANTIDAD	OBSERVACIONES
MAYO	RED N 8	60	PROGRAMA SOAPS	1	EJECUTADA 100 %
JUNIO	RED N 8	70	CAPACITACION PROGRAMA TUBERCULOSIS SUS	1	EJECUTADA 100 %
JUNIO	IRUPANA CHULUMANI LA ASUNTA CORIPATA YANACACHI	100 %	EVALUACION DE DESEMPEÑO PERSONAL DE SALUD	1	EJECUTADA 20 %
JUNIO	RED N 8	70	CAPACITACION GESTION DE CALIDAD Y AUDITORIA MEDICA	1	EJECUTADA 100 %
JULIO	RED N 8	70	SEGUROS PUBLICOS SICOF SALMI SIAL	1	EJECUTADA 100 %
AGOSTO	RED N 8	20	CAPACITACION ZONOSIS / OFIDIOS	1	EJECUTADA 100 %
JULIO	COROICO YANACACHI	100%	REUNION DE ENFERMERIA EVALUACION DE DESEMPEÑO	1	EJECUTADA 100 %
OCTUBRE	RED N 8	60	CAPACITACION PROGRAMA ETVS	1	EJECUTADA 100 %

CAPACITACIONES DE LA RED GESTION 2019

MES	MUNICIPIO	CANTIDAD	ACTIVIDAD	CANTIDAD	OBSERVACIONES
OCTUBRE	RED N 8	70	CAPACITACION ETVS.	1	EJECUTADA 100 %
NOVIEMBRE	RED N 8	70	EXPEDIENTE CLINICO SEGUIMIENTO	1	EJECUTADA 100 %
DICIEMBRE	RED 8	100 %	EVALUACION DE DESEMPEÑO PERSONAL DE SALUD	1	EJECUTADA 0 %

SUPERVISIONES PROGRAMAS DE SALUD 2019



MUNICIPIO	MES	SUPERVISION	OBSERVACIONES
CHULUMANI ASUNTA CORIPATA IRUPANA COROICO	MAYO	PROGRAMA TUBERCULOSIS	EJECUTADO AL 100%
CHULUMANI YANACACHI ASUNTA CORIPATA IRUPANA COROICO	JULIO	PROGRAMA PAI	EJECUTADO AL 100%
CHULUMANI ASUNTA CORIPATA IRUPANA COROICO	AGOSTO	GESTION DE CALIDAD Y AUDITORIA MEDICA	EJECUTADO AL 100%
CHULUMANI COROICO	SEPTIEMBRE	GESTION HOSPITALARIA	EJECUTADO AL 100%
CHULUMANI ASUNTA CORIPATA IRUPANA	DICIEMBRE	PROGRAMA TB	EJECUTADO AL 100%

FUNCIONES DE ESTADISTICA

OBJETIVOS ESPECIFICOS	INDICADOR	META GESTION 2019	CUMPLIDO GESTION 2018	CUMPLIMIENTO el 2019
SEGUIENTO Y BUEN FUNCIONAMIENTO SISTEMAS DE CONSOLIDACION DE INFORMACION SICE - SOAPS - SNIS	SEGUIMIENTO Y APOYO AL FUNCIONAMIENTO DE SISTEMAS DE INFORMACION SOAPS – SICE - SNIS	2 HOSPITALES 45 CENTROS DE SALUD	100% EN 45 ESTABLECIMIENTOS	100%
INFORMACION MENSUAL DEL SNIS	REVISION Y RECEPCION OPORTUNA DE ACUERDO A NORMAS ESTABLECIDAS	45 ESTABLECIMIENTOS	100%	100 %
INFORMACION MENSUAL DEL SNIS	INFORMACION CON CALIDAD Y ENTREGA PUNTUAL A LA RED Y AL SEDES	45 ESTABLECIMIENTOS	85%	100%
CALIDAD DE DATO	CON PROGRAMAS Y CABECERAS DE MUNICIPIOS	REALIZAR DE MANERA PERIODICO	90 %	100 %
REPORTES SEMANALES	CUMPLIMIENTO OPORTUNO Y VERAZ y REALIZAR SEGUIMIENTO A LAS ENFERMEDADES IMUNOPREVENIBLES	MEJORAR LA VERACIDAD DEE LOS REPORTES	80 %	95%



Gobierno Autónomo
Departamental de La Paz

FUNCIONES DE ESTADISTICA



REGISTRO UNICO DE ESTABLECIMIENTOS " RUES"	MEJORAR LA CALIDAD DE INFORMACION EN EL SISTEMA	46 ESTABLECIMIENTOS CON INFORMACION REAL	80%	100 % en 46 ESTABLECIMIENTOS
CARPETAS FAMILIARES	APOYO A LA IMPLEMENTACION Y SEGUIMIENTO CARPETAS FAMILIARES	46 ESTABLECIMIENTOS IMPLEMENTADOS	2 ESTABLECIMIENTOS	LLEGAR A UN 100 % EN TODA LA GESTION
PERFIL EPIDEMIOLOGICO	REALIZAR Y ACTUALIZAR EL PERFIL EPIDEMIOLOGICO DE LA RED	1 COMO RED Y 45 ESTABLECIMIENTOS	100 %	100 %
SUPERVISIONES	REALZAR SUPERVISIONES	46 ESTABLECIMIENTOS	70 %	100 %
SALA SITUACIONAL	CUMPLIMIENTO A LA MPLEMETACION, ACTUALIZACION Y SEGUIMIENTO DE LA SALA SITUACIONAL	DAR CUMPLIMIENTO Y SEGUIMIENTO EN LOS 46 ESTABLECIMIENTOS Y LA COORDINACION DE LA RED	100 % 46 ESTABLECIMIENTOS	100 %
COMITES DE ANALISIS DE LA INFORMACION,	PARTICIPAR DE CAI DE RED, MUNICIPALES Y OTROS	DE LA RED, DE MUNICIPIOS Y OTROS	80 %	90 &

FORTALEZAS

- Buena organización con el Municipio
- Buena coordinación interinstitucional entre la red y el municipio.
- Esfuerzo del personal de salud
- Manejo de los sistemas como SALMI SIAL
- Implementación de S.U.S. y asignación de techo presupuestario por EE.SS.



OPORTUNIDADES



- Compromiso con los Municipios
- Compromiso del personal con los programas de salud
- Acreditación de Establecimientos
- Incremento de personal de Salud en Nuestros Municipios

DEBILIDADES

- Dificultad con las Transferencias
- Manejo de diferentes programas
- Material insuficiente
- Educación a la población
- Falta de distribución y socialización de los instrumentos.
- Cambio del personal SALMI
- Movimiento de personal Capacitado
- Deficiente manejo del sistema de SOAPs
- Deficiente manejo del Expediente clínico.

AMENAZAS

- CAMINOS EN MAL ESTADO
- NO APOYO DEL MUNICIPIO
- FALTA DE LA PRESENCIA DE LAS AUTORIDADES EN LOS EVENTOS DE C.A.I.
- PROBLEMAS SOCIALES NACIONALES
- NO CONTAR CON TRANSPORTE PROPIO DE LA RED

**INDICADORES DE LA
RED DE SALUD RURAL Nº 8
«NOR Y SUD YUNGAS»
2019**

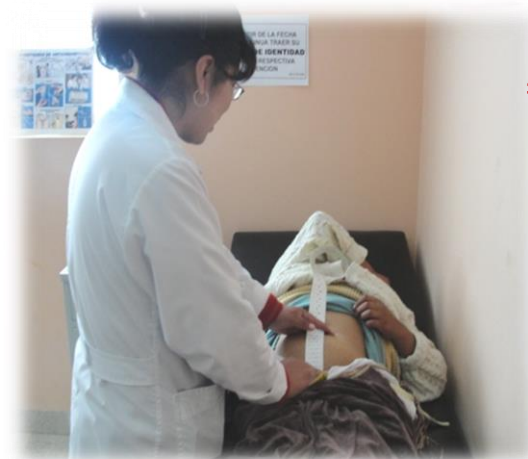

COBERTURA ALCANZADA 2019 CONTROL PRENATAL ANTES y DESPUES DEL 5to m.

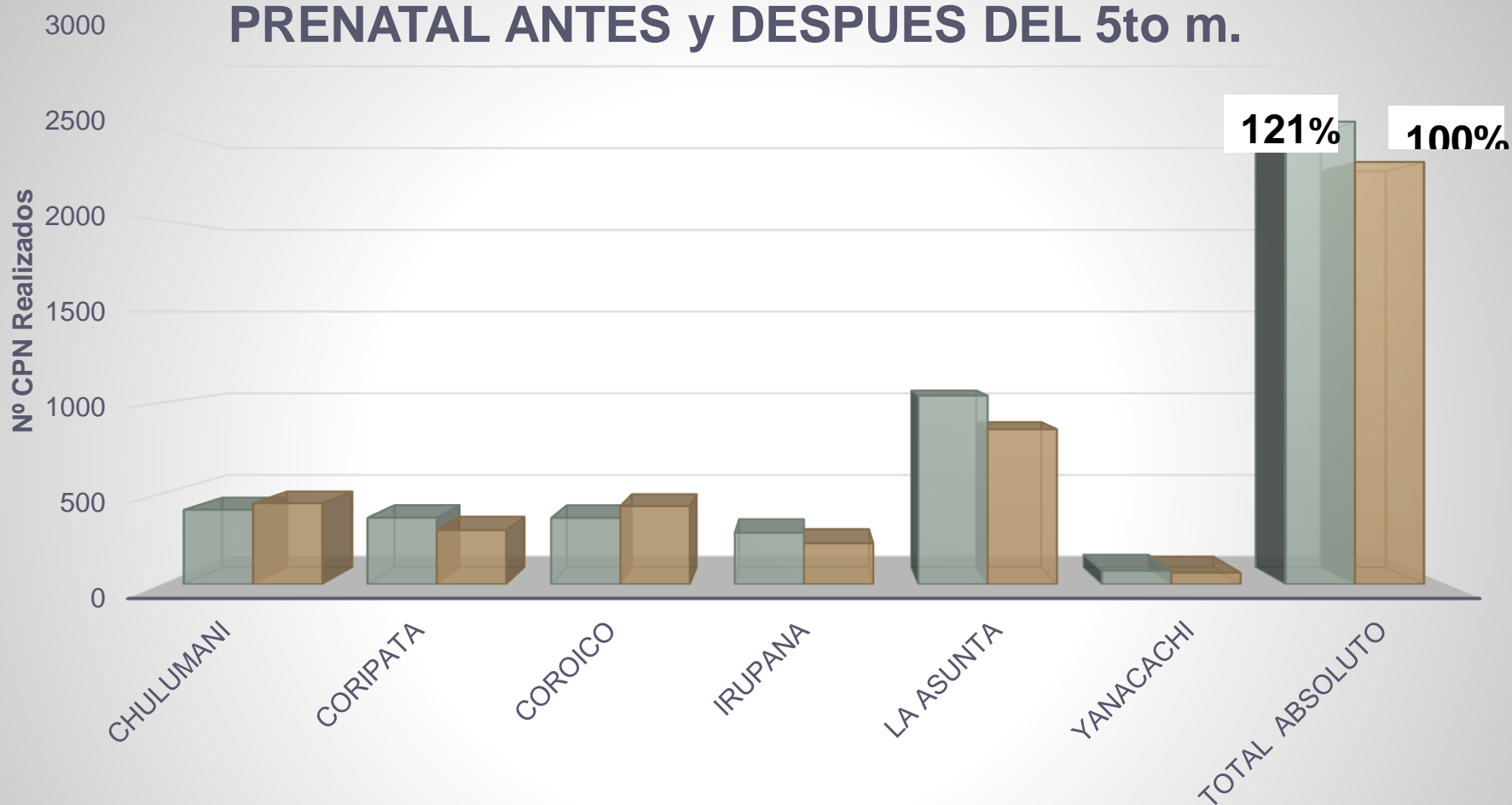

FUENTE: SNIS RED 8.

	CHULUMANI	CORIPATA	COROICO	IRUPANA	LA ASUNTA	YANACACHI	TOTAL Absoluto
2018	411	367	366	284	1039	75	2542
2019	447	299	431	226	854	64	2321

COBERTURA ALCANZADA 2019 4to CPN.

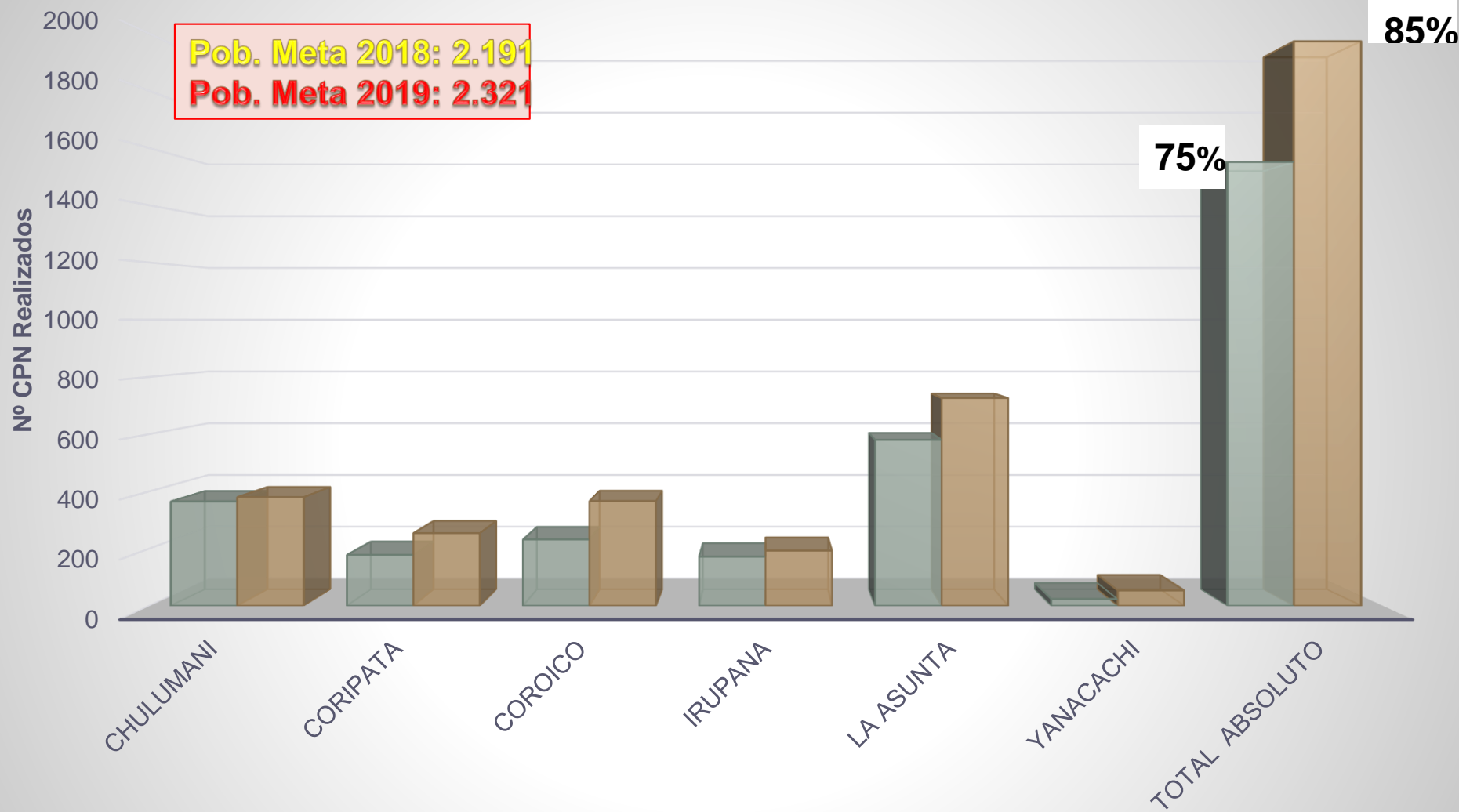

	CHULUMANI	CORIPATA	COROICO	IRUPANA	LA ASUNTA	YANACACHI	TOTAL Absoluto
2018	365	178	232	172	580	24	1551
2019	440	254	366	193	726	54	1973

FUENTE: SNIS RED 8.

COBERTURA ALCANZADA EN LA PROPORCION EMBARAZADA CON SULFATO FERROSO 2019

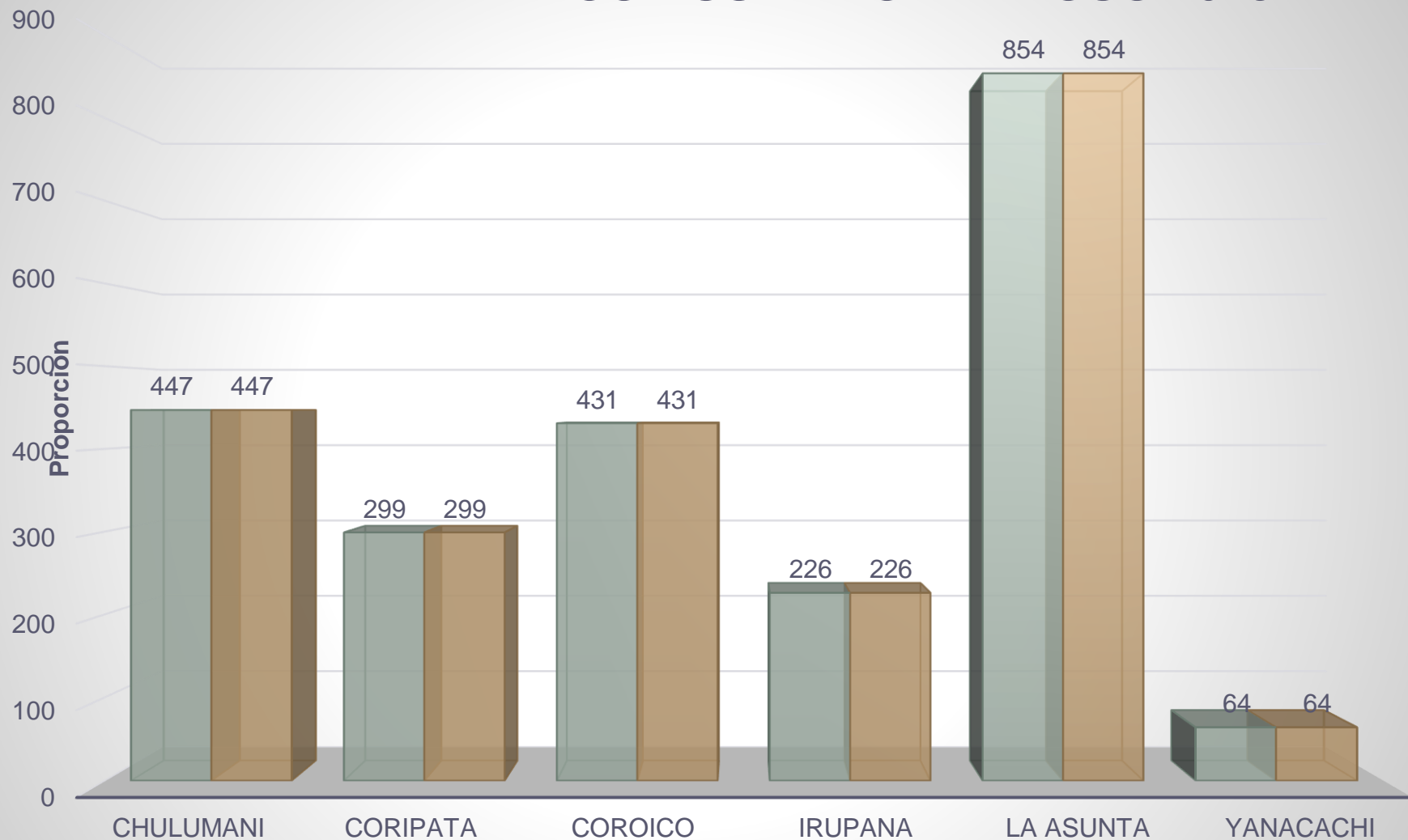

	CHULUMANI	CORIPATA	COROICO	IRUPANA	LA ASUNTA	YANACACHI
EMB.	447	299	431	226	854	64
SF.EMB.	447	299	431	226	854	64

FUENTE: SNIS RED 8.

COBERTURA ALCANZADA 2019 PARTO INSTITUCIONAL

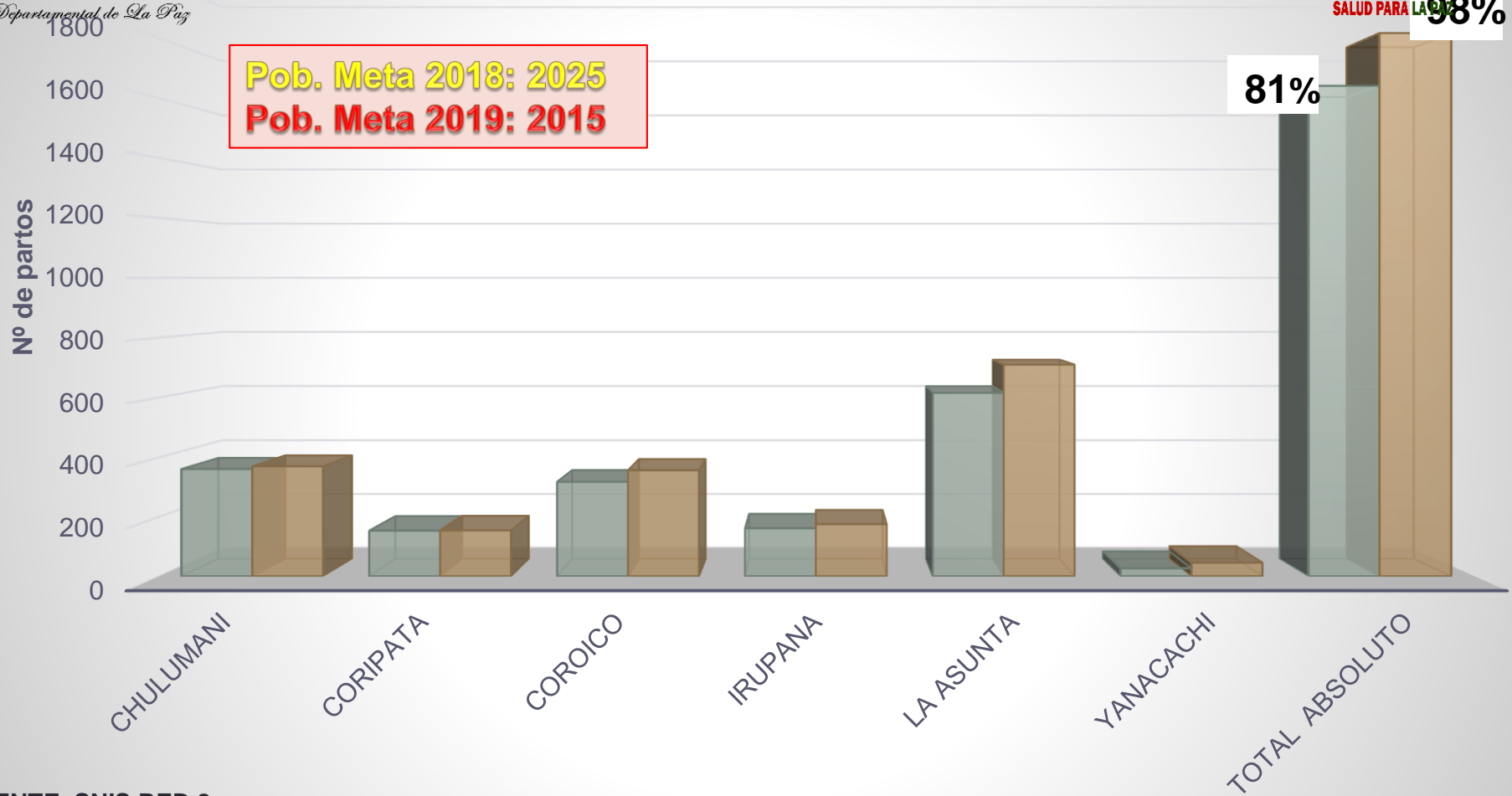

FUENTE: SNIS RED 8.

	CHULUMANI	CORIPATA	COROICO	IRUPANA	LA ASUNTA	YANACACHI	TOTAL Absoluto
■ 2018	362	154	319	162	616	27	1640
■ 2019	371	155	358	176	710	46	1816

COBERTURA ALCANZADA DE TOMA DE PAPANICOLAU 2019

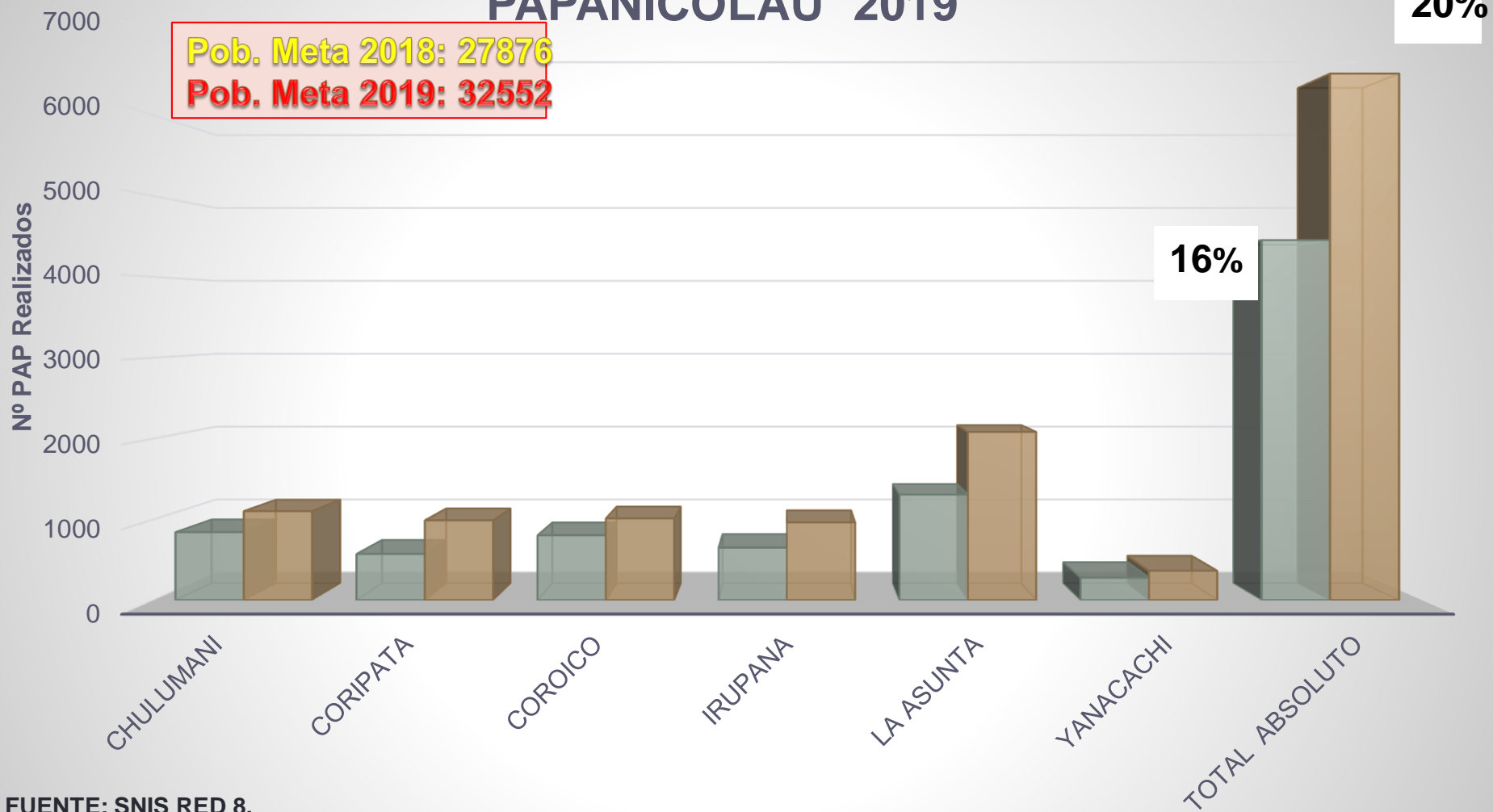

FUENTE: SNIS RED 8.

	CHULUMANI	CORIPATA	COROICO	IRUPANA	LA ASUNTA	YANACACHI	TOTAL Absoluto
2018	842	572	803	650	1308	279	4454
2019 Proy	1103	988	1012	963	2083	364	6513

COBERTURA ALCANZADA BCG 2019

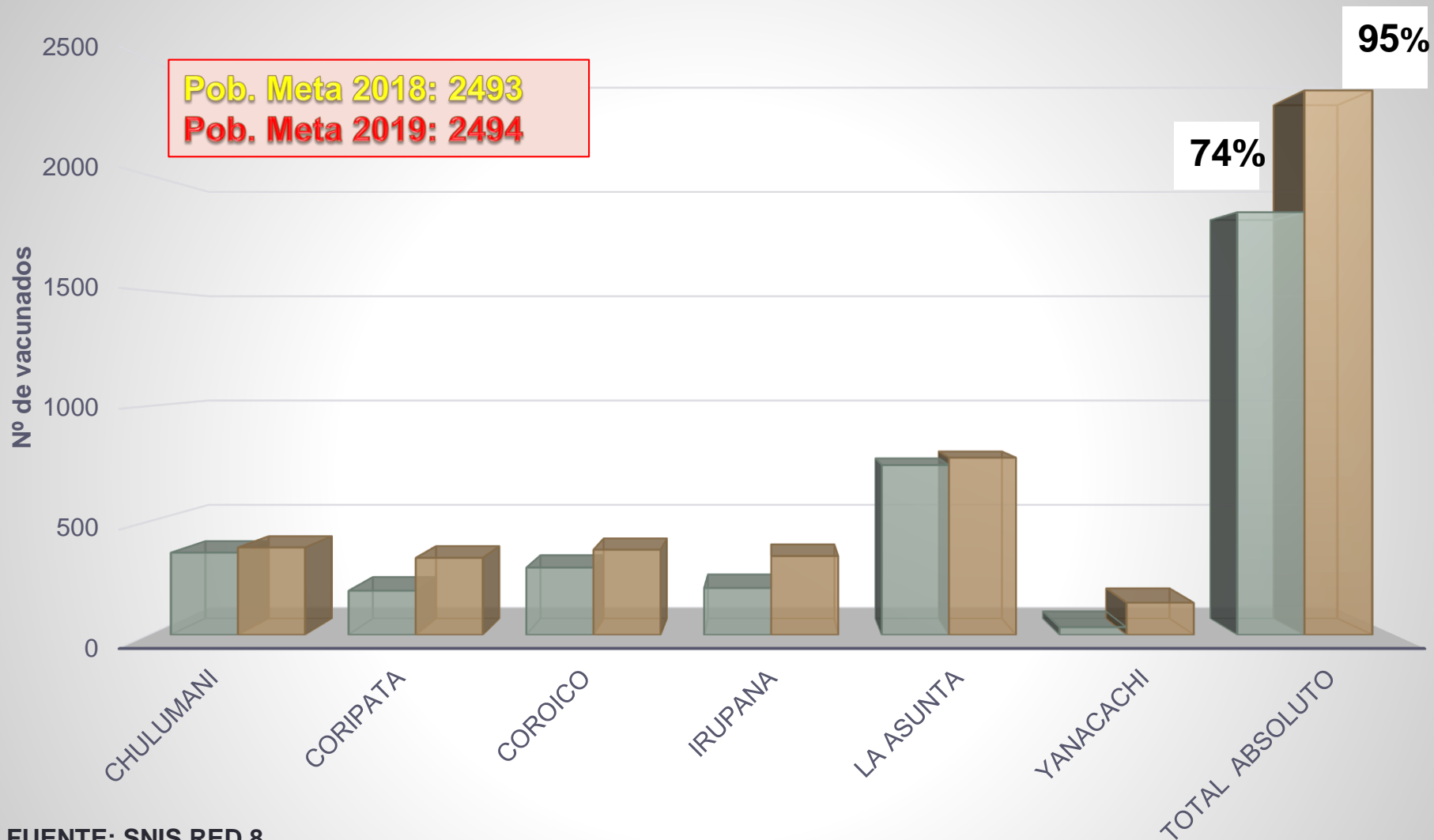

FUENTE: SNIS RED 8.

	CHULUMANI	CORIPATA	COROICO	IRUPANA	LA ASUNTA	YANACACHI	TOTAL Absoluto
2018	363	195	297	207	744	34	1840
2019	386	340	376	348	776	142	2368

COBERTURA ALCANZADA 1RA PENTAVALENTA 2019

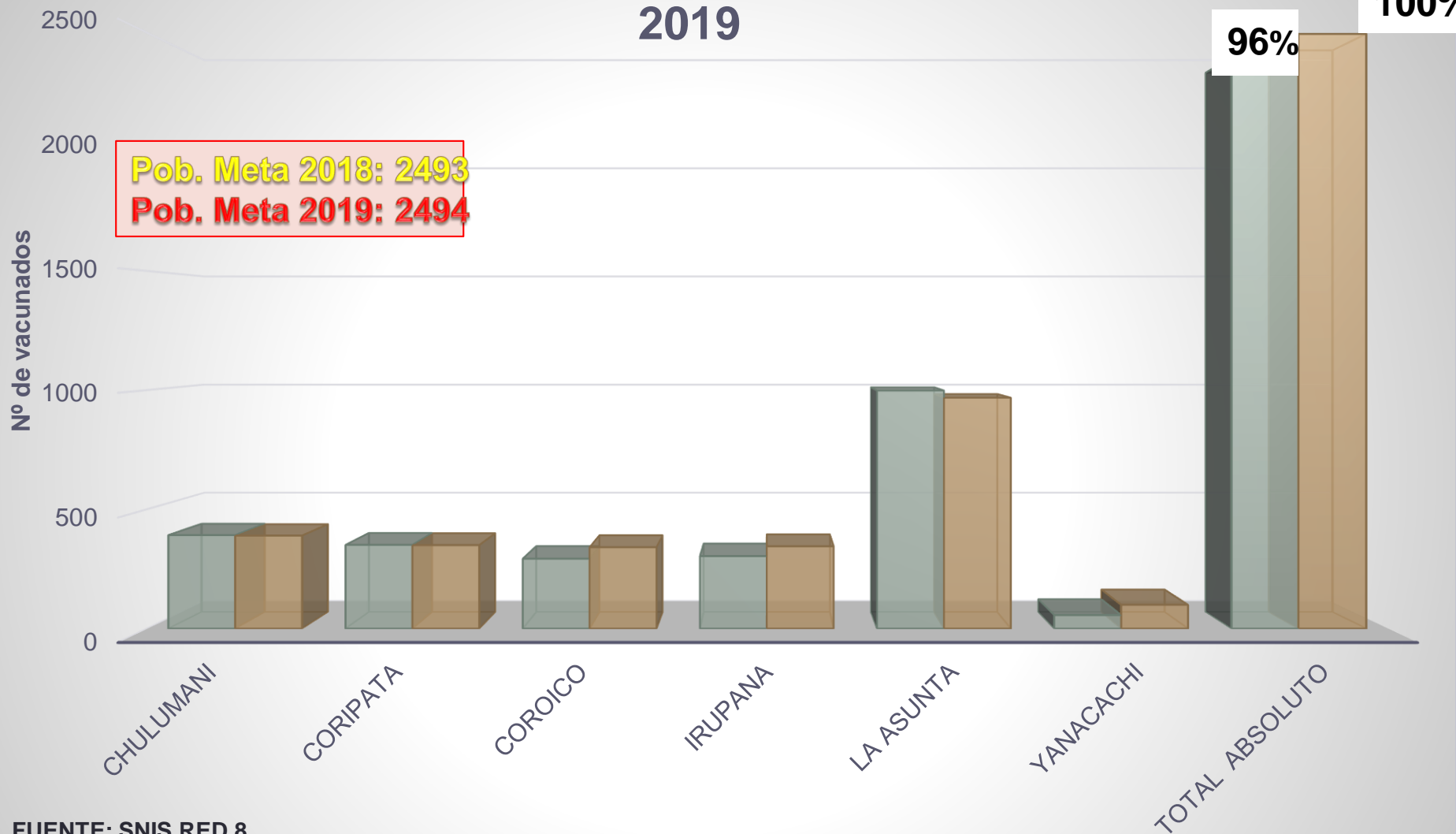

FUENTE: SNIS RED 8.

	CHULUMANI	CORIPATA	COROICO	IRUPANA	LA ASUNTA	YANACACHI	TOTAL Absoluto
■ 2018	392	351	293	304	998	57	2395
■ 2019 Proy.	390	350	341	345	968	100	2494

COBERTURA ALCANZADA 3RA PENTAVALENTE 2019

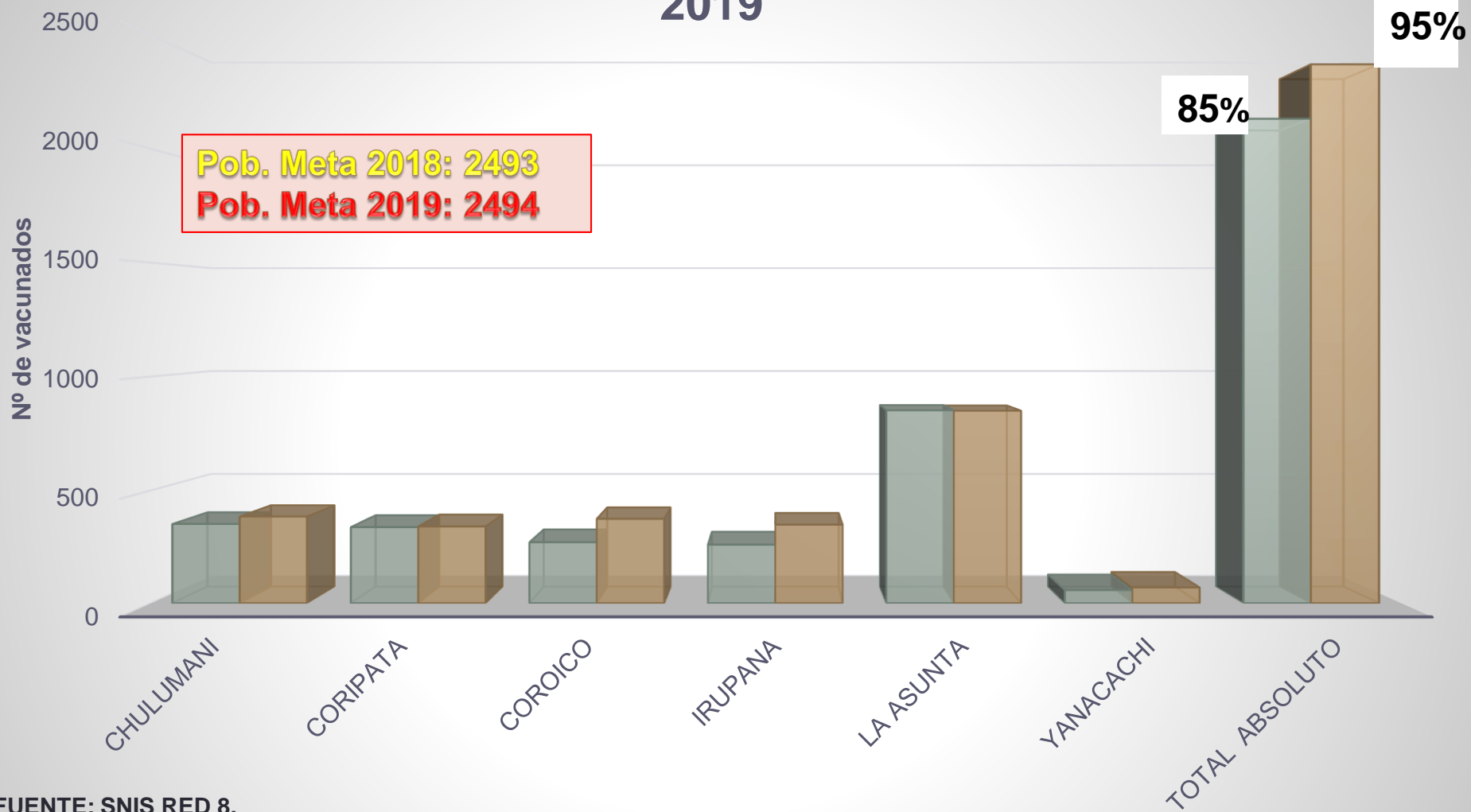

FUENTE: SNIS RED 8.

	CHULUMANI	CORIPATA	COROICO	IRUPANA	LA ASUNTA	YANACACHI	TOTAL Absoluto
■ 2018	352	338	271	260	852	58	2131
■ 2019	385	341	375	349	850	70	2370

COBERTURA ALCANZADA 1RA ANTIROTAVIRICA 2019

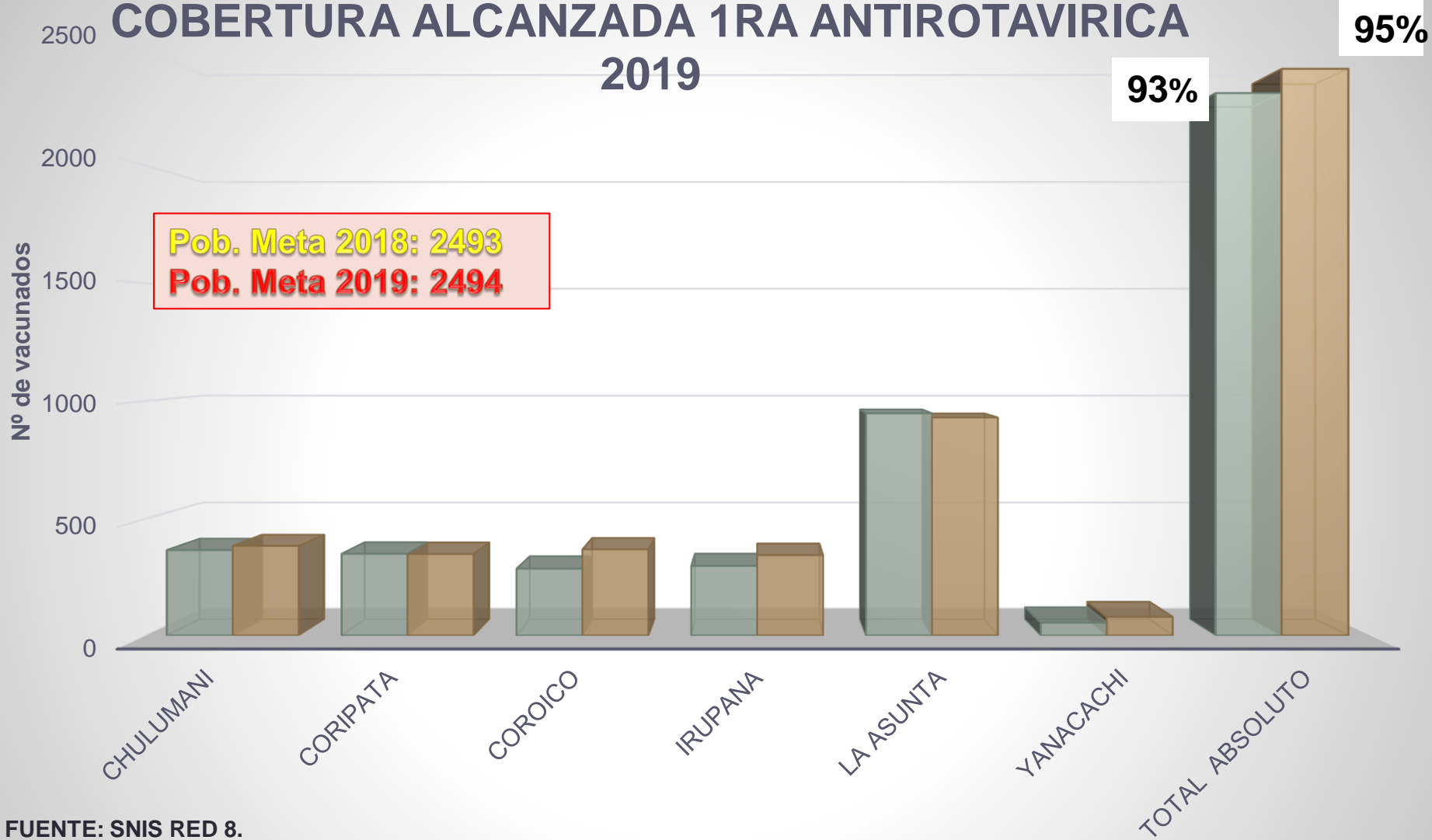

FUENTE: SNIS RED 8.

	CHULUMANI	CORIPATA	COROICO	IRUPANA	LA ASUNTA	YANACACHI	TOTAL Absoluto
■ 2018	367	351	287	299	948	55	2307
■ 2019	385	350	370	345	930	80	2410

COBERTURA ALCANZADA 2DA ANTIROTAVIRICA 2019

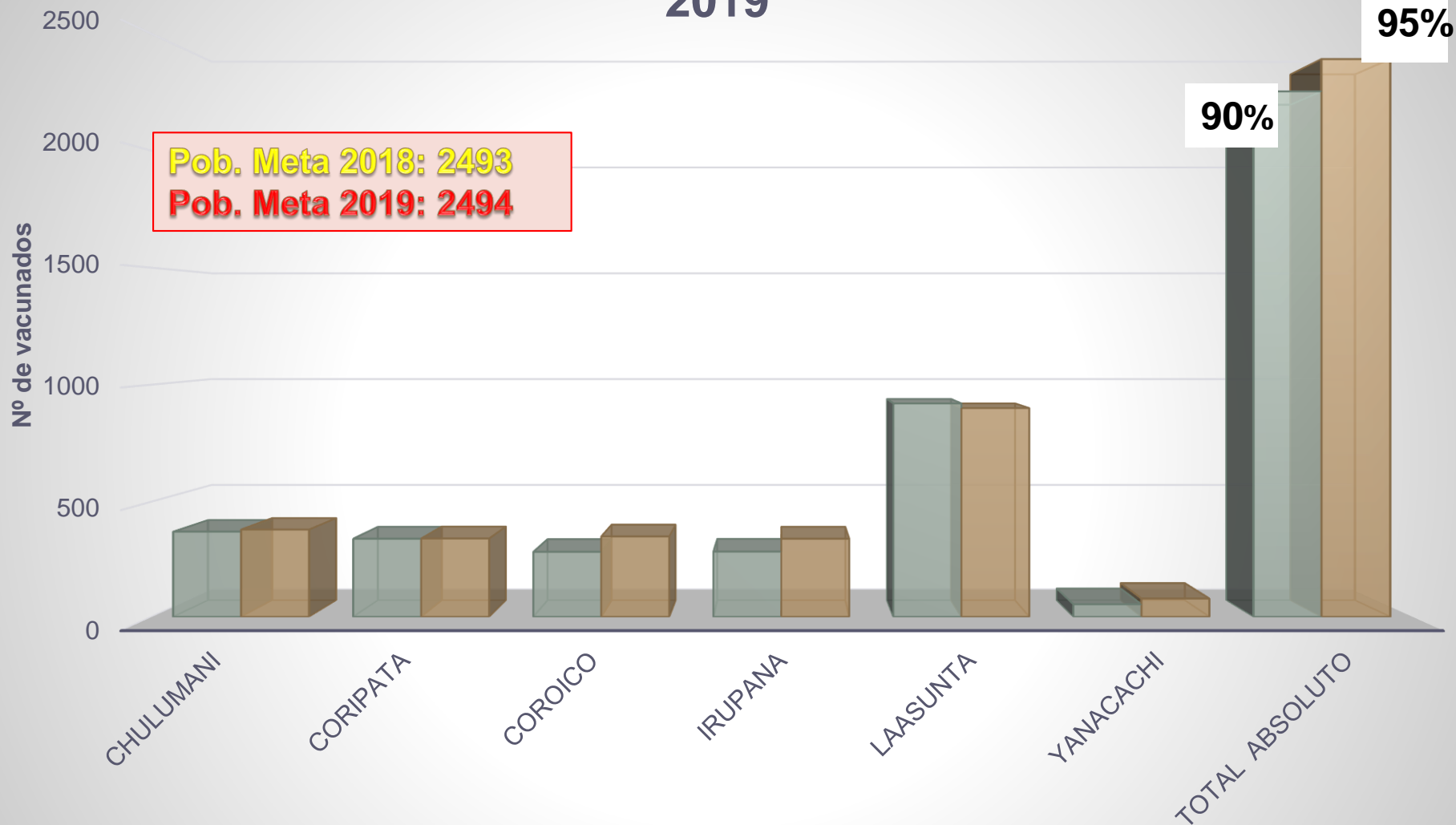

FUENTE: SNIS RED 8.

	CHULUMANI	CORIPATA	COROICO	IRUPANA	LAASUNTA	YANACACHI	TOTAL Absoluto
■ 2018	371	340	283	284	920	55	2253
■ 2019	380	341	350	340	900	80	2391



GRACIAS