



**AUDIENCIA PÚBLICA  
RENDICIÓN DE CUENTAS  
INICIAL 2019**



**RED de SALUD N° 1 - SUROESTE**

**Día:** MARTES 07 DE MAYO  
**Horas:** 11:30 a.m.  
**Lugar:** Auditorium de CIES  
(calle Colombia, entre  
Boqueron y Zoilo Flores)



**SALUD PARA LA PAZ**



**GOBIERNO AUTÓNOMO DEPARTAMENTAL DE LA  
PAZ**

**SERVICIO DEPARTAMENTAL DE SALUD**



# **AUDIENCIA PÚBLICA DE RENDICIÓN DE CUENTAS INICIAL 2019**

**RED DE SALUD N°1 SUR OESTE  
COTAHUMA**

**MAYO 2019**



RED DE SALUD N° 1 - SUROESTE



SEDES LA PAZ



# ANCIA PUBLICA DE RENDICION DE CU INICIAL 2019



## RED DE SALUD N° 1 SUROESTE





# EQUIPO DE GESTIÓN RED DE SALUD N° 1 SUROESTE



<b>DRA. FELICIDAD MARIOLY REYES ALIAGA</b>	<b>COORDINADORA TÉCNICA</b>
<b>LIC. MARCO ANTONIO LUCERO SOTO</b>	<b>ADMINISTRADOR</b>
<b>LIC. MARIANA CALDERON PARIAMO</b>	<b>RESP. SALUD PÚBLICA</b>
<b>LIC. DOLLY ITURRY MARÍN</b>	<b>TRABAJADORA SOCIAL</b>
<b>LIC. BERTHA MEDRANO</b>	<b>NUTRICIONISTA</b>
<b>SR. JAIME GUTIERREZ LOPEZ</b>	<b>ESTADÍSTICO</b>
<b>AUX. ENF. VERÓNICA TINTAYA</b>	<b>APOYO LOGÍSTICO</b>
<b>SR. PRIMO SEGURONDA MAMANI</b>	<b>CONDUCTOR</b>

RED DE SALUD N° 1 - SUROESTE

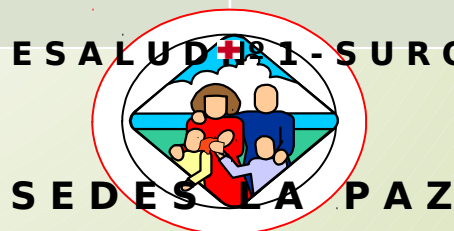



# ANTECEDENTES

- La Red de Salud N° 1 Sur Oeste está compuesto por un conjunto de servicios de salud, cuya capacidad de resolución está determinada de acuerdo al primer nivel de atención, consistente en centros de salud ambulatorios y un centro de salud integral, localizados en 4 distritos del Municipio de La Paz (3,4,5 y 6).



# DISTRITO MUNICIPAL 3, 4, 5, 6 RED DE SALUD N° 1 SUR OESTE

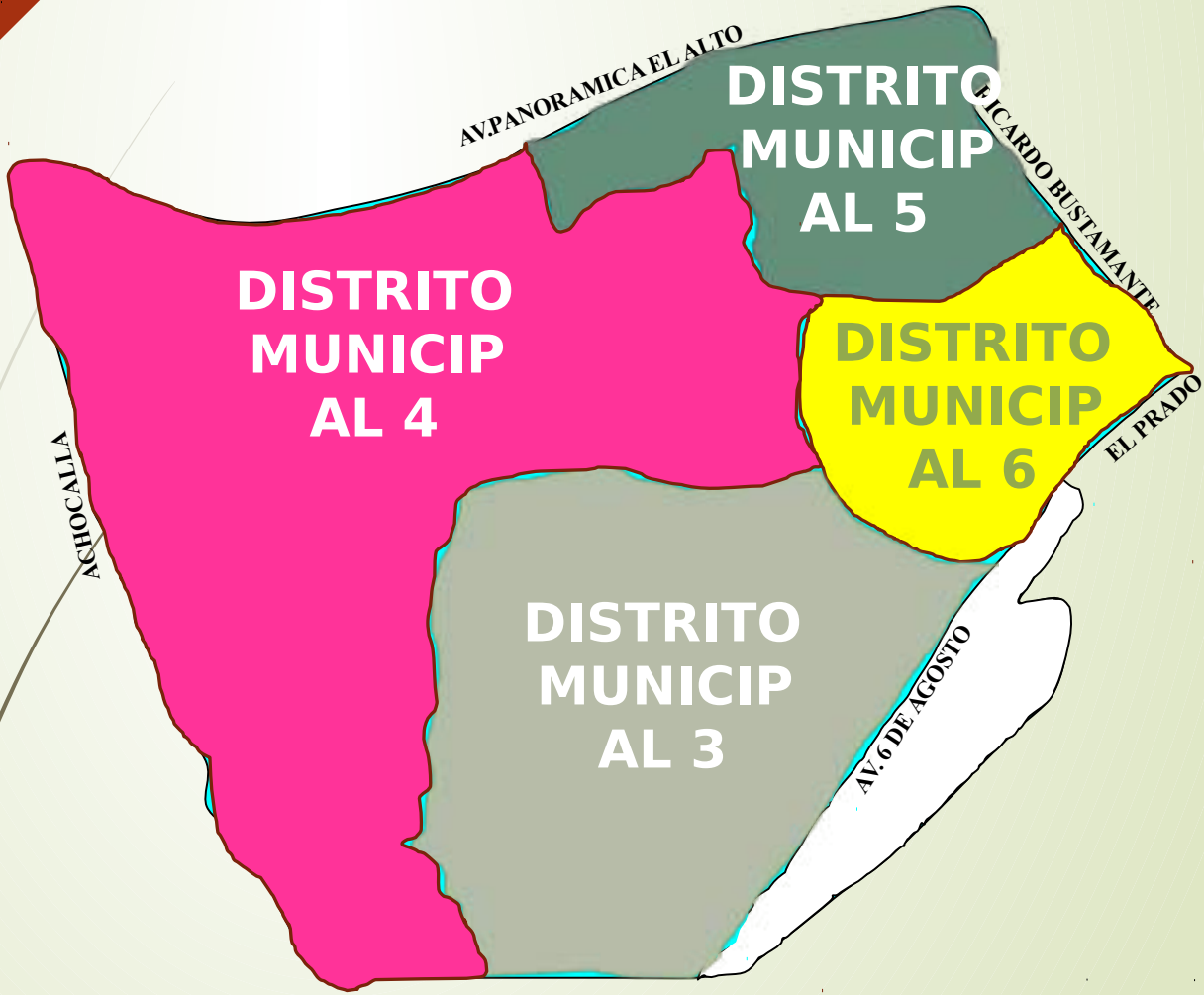

# RED DE SALUD N° 1 SUR



RED DE SALUD N° 1 - SUROESTE

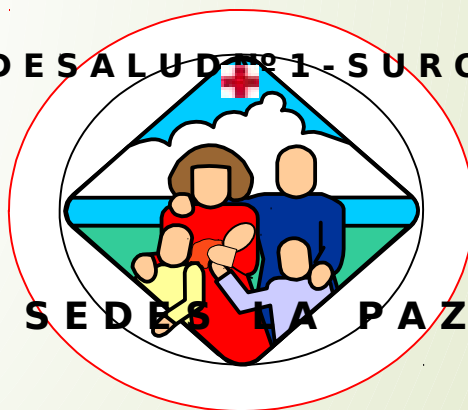

SEDES LA PAZ



# MARCO LEGAL

## **Constitución Política del Estado Plurinacional**

- Art. 235, Numeral IV estipula la obligación que tienen los servidores públicos de rendir cuentas sobre las responsabilidades económicas y administrativas en el ejercicio de su función.
- Art. 241, Numeral II que establece que la Sociedad Civil organizada ejercerá el control Social a la gestión pública en todos los niveles del Estado.

## **Ley Marco de Autonomía N° 31 “Andrés Ibáñez”**

- Del 19 de Julio de 2010, define las competencias en función de su naturaleza, características y escala de intervención.

## **Art. 81 de la Ley 031 competencias del Gobierno Autónomo Departamental**

- **Ejercer la RECTORÍA en Salud en el Departamento, para el funcionamiento del sistema de salud.**
- **Acreditar los Servicios de Salud del Departamento de acuerdo a la norma del nivel central del Estado.**



# MARCO LEGAL

## “Ley N° 974” Ley de Unidades de Transparencia y lucha contra la Corrupción

- Objeto: Regular el funcionamiento de las unidades de Transparencia y lucha contra la corrupción en el Estado plurinacional de Bolivia, y su coordinación con el Ministerio de Justicia y transparencia Institucional.
- Su ámbito de aplicación en todas las entidades y Empresas Públicas.

## “Ley 341” Ley de Participación y Control Social”

Art. 33 señala la obligación de realizar periódicamente procesos de Rendición de cuentas económicos, políticas, técnicas, administrativas y evaluación abierta de resultados de gestión en el marco del Plan Estratégico Institucional y la Planificación operativa Anual.



# RED DE SALUD N° 1 SUR OESTE COTAHUMA



# ORGANIGRAMA RED N° 1 SUR OESTE COTAHUMA

RED DE SALUD N° 1 - SUROESTE

SEDES LA PAZ

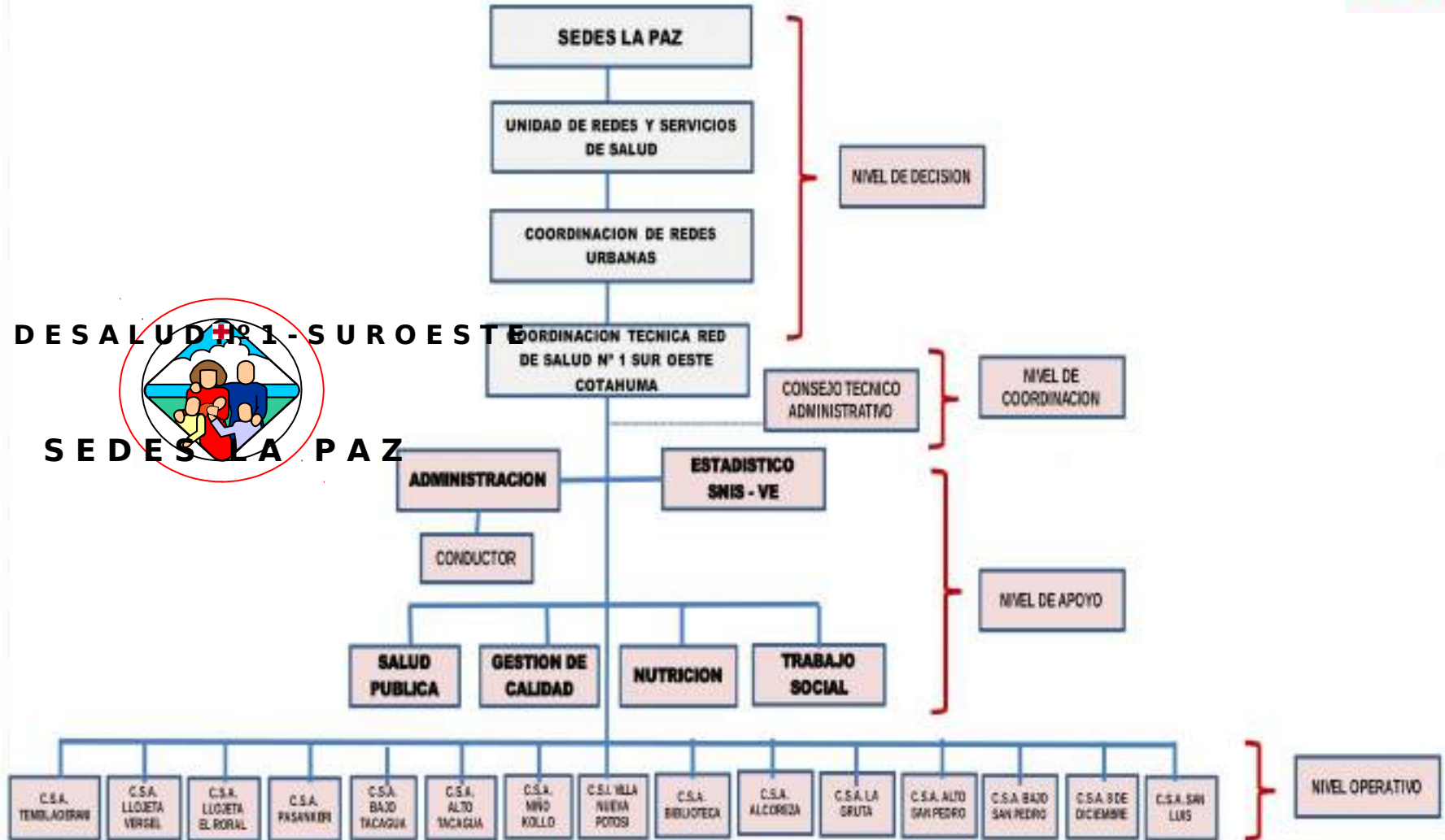

# MAPEO DE SERVICIOS RED N° 1 SUR OESTE

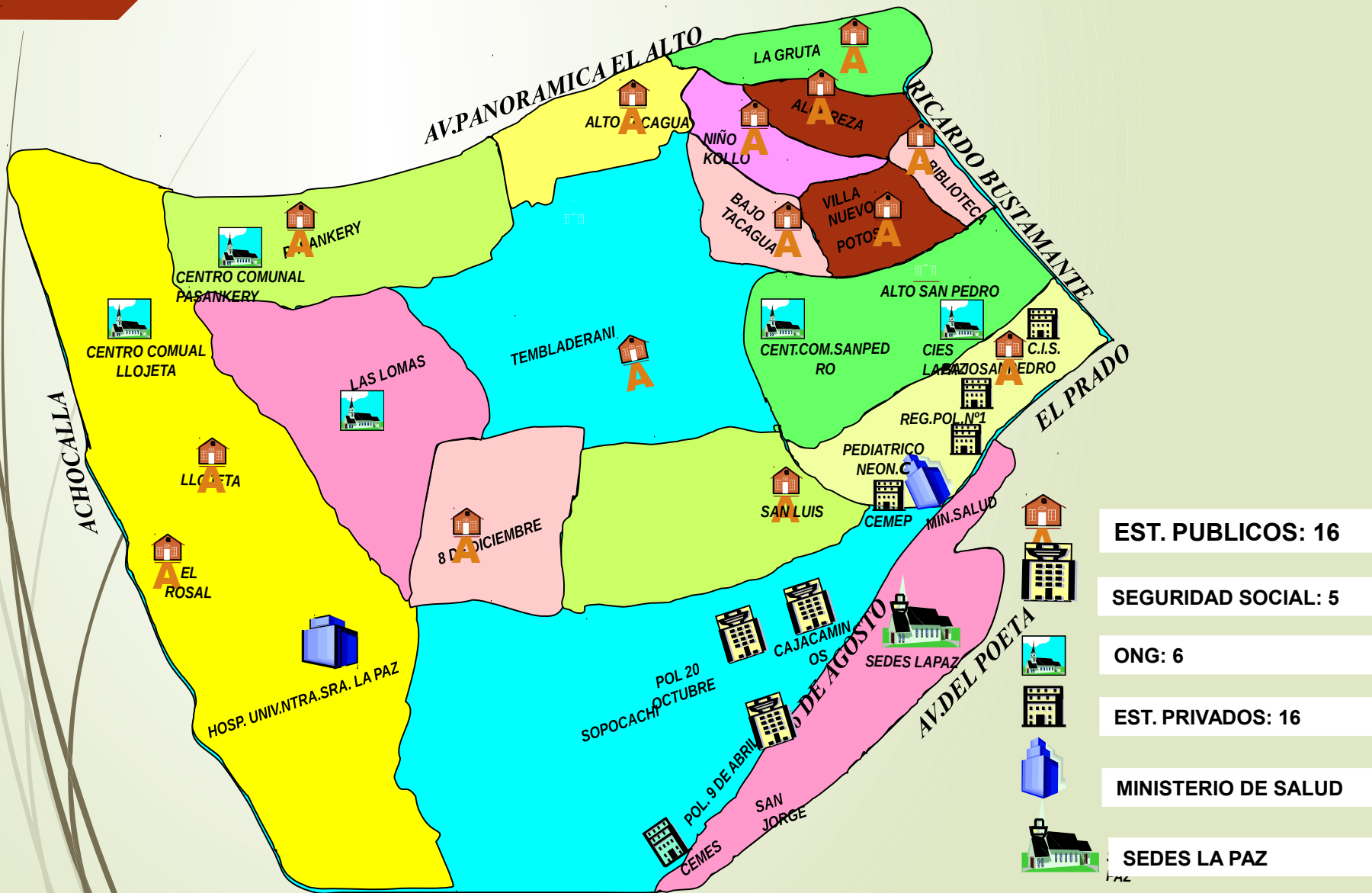

# ESQUEMA FUNCIONAL RED DE SALUD N° 1 SUR OESTE COTAHUMA

SERVICIO	DISTRITO 3		DISTRITO 4		DISTRITO 5				DISTRITO 6
6 HRS.			CSA PASANKE RI	CSA LLOJETA EL VERJEL	CSA LA GRUTA	CSA ALCOREZA	CSA NIÑO KOLLO	CSA BIBLIOTECA	CSA ALTO TACAGUA
12 HRS.	CSA 8 DE DICIEMBRE	CSA SAN LUIS	CSA TEMBLADERANI	CSA EL ROSAL	CSA BAJO TACAGUA				CSA SAN PEDRO BAJO
24 HRS					CSI VILLA NUEVO POTOSI				
II NIVEL	HOSPITAL NUESTRA SEÑORA DE LA PAZ								
	HOSPITAL MUNICIPAL COTAHUMA								
III NIVEL	COMPLEJO HOSPITALARIO MIRAFLORES								



RED DE SALUD #1 - SU



SEDES LA PAZ

# ACTIVIDADES Y RESULTADOS PROGRAMADAS

## GESTIÓN 2019

# OBJETIVOS ESPECIFICOS PARA LA GESTIÓN 2019

FORTALECER EL ACCESO UNIVERSAL Y GRATUITO A LA SALUD DE LA POBLACION DE LA RED DE SALUD N° 1 SUR OESTE

FORTALECIMIENTO DE LA RECTORIA EN LOS ESTABLECIMIENTOS DE LOS DIFERENTES SUBSECTORES DE LA RED DE SALUD

RED DE SALUD N° 1 SUROESTE

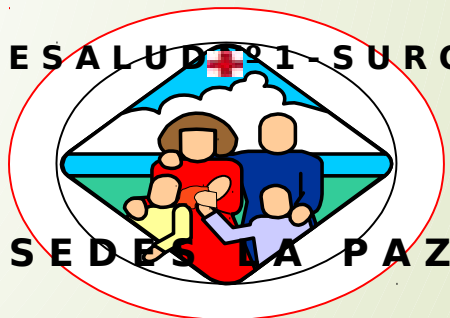

FORTALECIMIENTO EN LA IMPLEMENTACIÓN DE LA POLITICA SAFCI EN LA RED DE SALUD N° 1 SUR OESTE

## OBJETIVOS DE GESTIÓN ESPECÍFICOS RED DE SALUD N° 1 SUROESTE

- SOCIALIZACIÓN DE LOS PROGRAMAS EN SALUD
- **CAPACITACIONES EN PROGRAMAS EN SALUD**







# OBJETIVOS DE GESTIÓN ESPECÍFICOS

## RED DE SALUD N<sup>o</sup> 1 SUROESTE



- **SOCIALIZACIÓN DE LOS PROGRAMAS EN SALUD**
- **FERIAS MULTIPROGRAMATICAS EN SALUD**



# OBJETIVOS DE GESTIÓN ESPECÍFICOS

## RED DE SALUD N<sup>o</sup> 1 SUROESTE

- FORTALECER LA POLÍTICA SAFCI
- ACTIVIDADES CON LA PARTICIPACIÓN DE LA COMUNIDAD



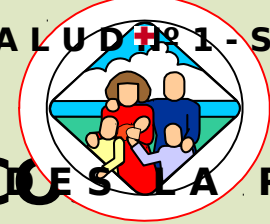

# OBJETIVOS DE GESTIÓN ESPECÍFICOS RED DE SALUD N° 1 SUROESTE

- ▣ **FORTALECIMIENTO DE LA RED DE SALUD ACREDITACIÓN**
- ▣ **CONFORMACIÓN COMITES**
- ▣ **COMITÉ DE GESTION DE CALIDAD Y AUDITORIA MÉDICA**
- ▣ **COMITÉ DE REFERENCIA Y CONTRA REFERENCIA.**
- ▣ **COMITÉ DE CAI**
- ▣ **COMITÉ LACTANCIA MATERNA**
- ▣ **COMITÉ DE ENSEÑANZA E INVESTIGACIÓN**



## OBJETIVOS DE GESTIÓN ESPECÍFICOS RED DE SALUD N° 1 SUROESTE

### FORTALECIMIENTO DE LA RED DE SALUD ACREDITACIÓN



CIMIE



# OBJETIVOS DE GESTIÓN ESPECÍFICO

## RED DE SALUD N<sup>o</sup> 1 SUROESTE

- CALIDAD DE LA ATENCIÓN RECTORIA
- **SUPERVISIONES MULTIPROGRAMATICAS**



# SUPERVISIÓN MULTIPROGRAMÁTICA 1RA FASE

**PROMEDIO  
RED: 71%**

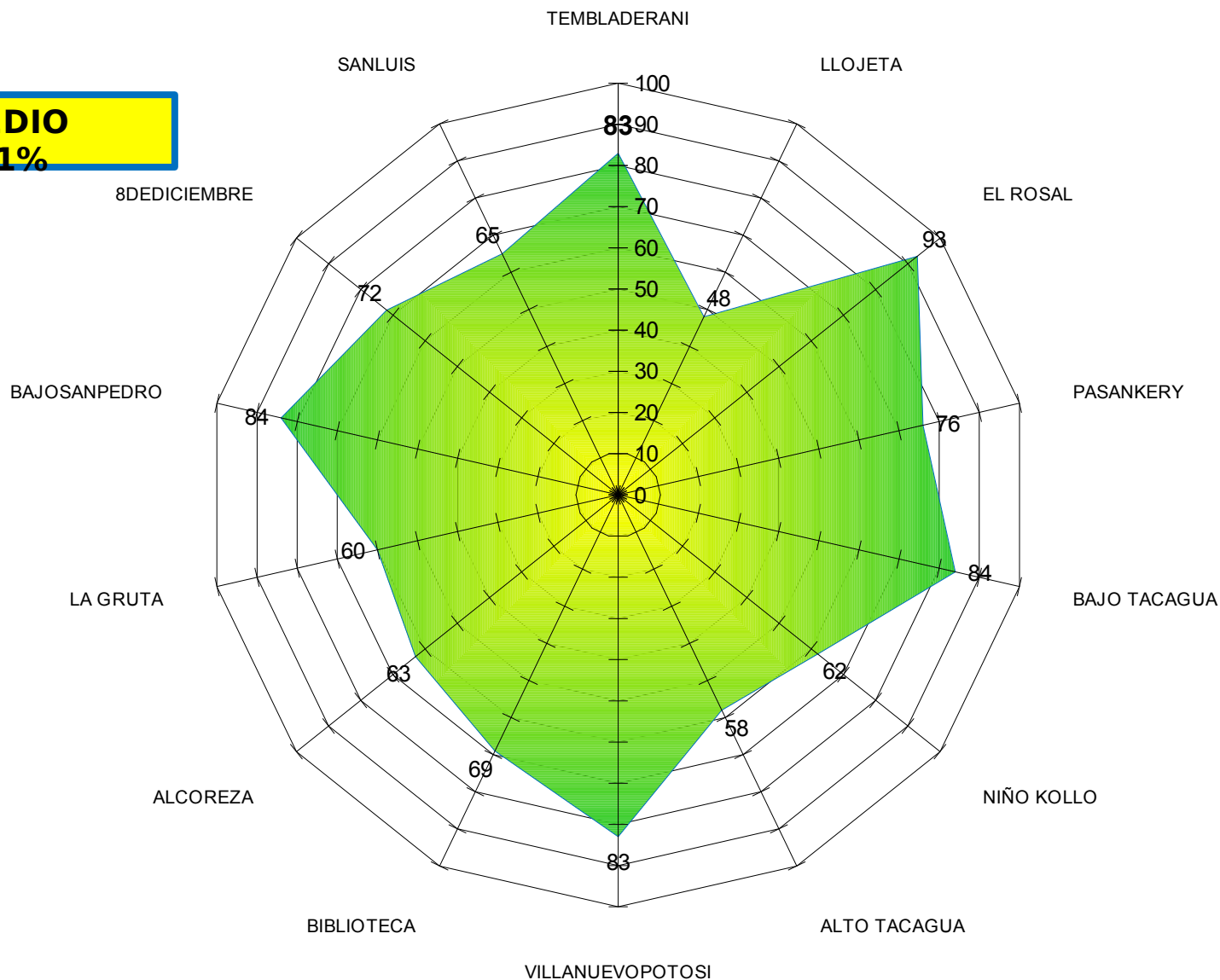

VARIABLES DE SUPERVISION DE SEGUIMIENTO  
GESTION 2018  
RED DE SALUD N° 1 SUR OESTE

TEMLADERANI

SANLUIS

LLOJETA

**PROMEDIO RED:**  
**81%**

8DEDICIEMBRE

EL ROSAL

BAJOSANPEDRO

PASANKERY

LA GRUTA

BAJO TACAGUA

ALCOREZA

NIÑO KOLLO

BIBLIOTECA

ALTO TACAGUA

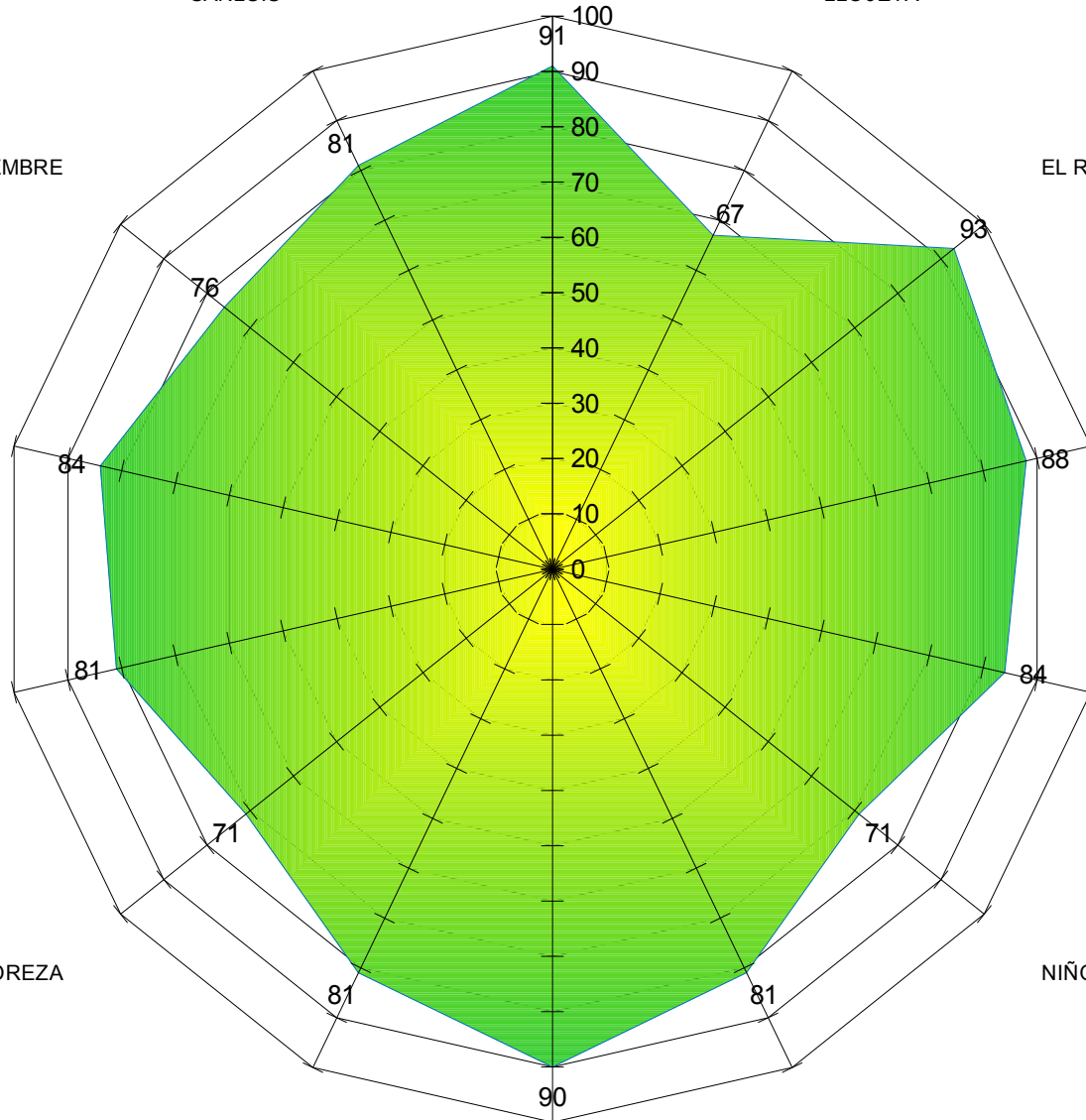

# REGISTRO NOMINAL DE VACUNACION ELECTRONICA

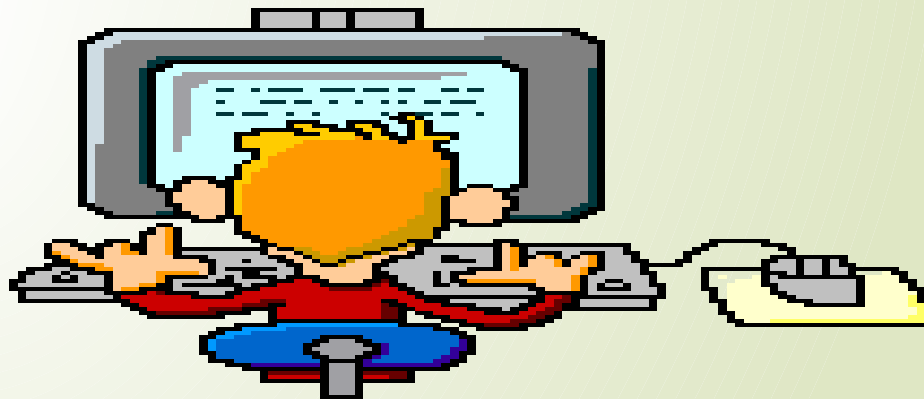



**REPORTE A LA WEB DE RNVE  
DEL MINISTERIO DE SALUD  
RED DE SALUD Nº 1 SUROESTE**

<b>CENTRO DE SALUD</b>	<b>INTRODUCIDOS A LA WEB RNVE</b>
LA GRUTA	341
TEMBLADERANI	811
TACAGUA BAJO	112
PASANKERY	539
LLOJETA	
8 DE DICIEMBRE	
SAN LUIS	526
VILLA NUEVO POTOSI	896
ALCOREZA	154
BIBLIOTECA	112
EL ROSAL	464
HOSPITAL NTRA. SRA. DE LA PAZ	646
POL 20 DE OCTUBRE	81
HOSPITAL MUNICIPAL COTAHUMA	0
BAJO SAN PEDRO	691
NIÑO KOLLO	96



SOAPS

Software de Atención  
Primaria en Salud

**REPORTE SOAPS AL MINISTERIO DE SALUD  
GESTION 2018  
RED DE SALUD N° 1 SUROESTE**

Establecimiento	Nivel	Sistema	Ene	Feb	Mar	Abr	May	Jun	Jul	Ago	Sep	Oct	Nov	Dic
LA GRUTA	1er NIVEL	SOAPS	445	414	652	786	505	528	505	455	678	534	387	378
TEMLADERANI	1er NIVEL	SOAPS	0	0	0	0	0	0	209	1949	2289	2543	2243	1698
TACAGUA BAJO	1er NIVEL	SOAPS	511	679	893	1119	1070	996	699	731	776	1202	890	708
PASANKERY	1er NIVEL	SOAPS	420	475	690	547	786	698	641	566	519	631	537	287
LLOJETA	1er NIVEL	SOAPS	0	0	0	0	0	0	0	0	0	0	15	6
8 DE DICIEMBRE	1er NIVEL	SOAPS	0	0	0	0	0	0	0	0	0	0	0	0
SAN LUIS	1er NIVEL	SOAPS	466	660	893	819	615	812	914	766	641	747	1012	457
VILLA NUEVO POTOSI	1er NIVEL	SOAPS	0	0	0	0	0	0	41	401	1472	2470	1941	1417
ALCOREZA	1er NIVEL	SOAPS	150	78	98	91	106	166	178	214	289	313	204	91
BIBLIOTECA	1er NIVEL	SOAPS	0	0	0	0	0	0	0	0	0	0	6	9
EL ROSAL	1er NIVEL	SOAPS	1601	1589	2150	2450	2115	2304	2228	1268	2011	1945	1845	1776
PENAL DE SAN PEDRO	1er NIVEL	SOAPS	194	283	392	485	538	517	460	566	527	631	635	678
HOSPITAL MUNICIPAL COTAHUMA	2do NIVEL	SICE	0	2428	3925	4596	5039	4629	5662	4319	4122	4180	21	0
BAJO SAN PEDRO	1er NIVEL	SOAPS	0	0	0	0	0	0	0	0	0	0	0	0
NIÑO KOLLO	1er NIVEL	SOAPS	0	0	0	0	0	0	0	0	0	0	0	0
ALTO TACAGUA	1er NIVEL	SOAPS	0	0	0	0	0	0	0	0	0	0	0	0
USACSLA	1er NIVEL	SOAPS	0	0	0	0	0	0	0	0	0	0	0	0
CENTROS QUE ENVIARON REPORTE			7	8	8	8	8	8	10	10	10	10	12	11
PORCENTAJE			41	47	47	47	47	47	59	59	59	59	71	65



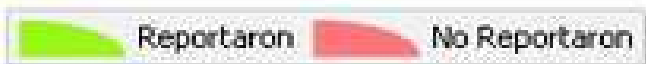
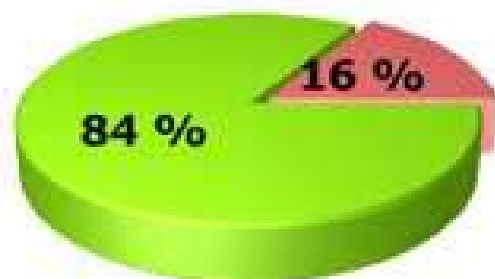

SEDES:

GESTION:

RED:

MES:

MUNICIPIO:

NIVEL:

ESTABLECIMIENTO:

Seguimiento por:	Cobertura		
	NRO. ESTABL.	CONSOLIDARON	%
RED RURAL 6	31	29	93.55
RED BOLIVIANO HOLANDES	8	7	87.5
HOSP. TERCER NIVEL	7	6	85.71
RED - 1 SUR OESTE	17	14	82.35
RED RURAL 1	13	7	53.85
RED - 5 SUR	15	7	46.67
RED - 2 NOR OESTE	17	7	41.18
RED - 4 ESTE (N)	12	2	16.67
RED LOS ANDES	14	2	14.29
RED COREA	21	2	9.52
RED LOTES Y SERVICIOS	13	1	7.69
RED - 3 NORTE CENTRAL	18	1	5.56
RED DE SALUD SENKATA	7	0	0

## **OBJETIVOS DE GESTIÓN ESPECÍFICOS** **RED DE SALUD N° 1 SUROESTE**

- **CALIDAD DE LA ATENCIÓN RECTORIA**
- REUNIONES CON EL MUNICIPIO Y CENTROS DE SALUD
- REUNIONES DE COORDINACIÓN CON LOS HOSPITALES DE II NIVEL
- COORDINACIÓN DE ACTIVIDADES CON LA SEGURIDAD SOCIAL.



# ACTIVIDADES COORDINACION DE RED

SEDES LA PA



# CONFORMACIÓN DE COMITES

RED DE SALUD Nº 1 - SUROESTE

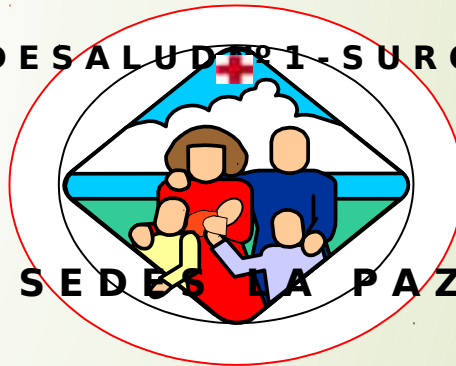

SEDES LA PAZ



# OTRAS ACTIVIDADES

RED DE SALUD Nº 1 - SUROESTE

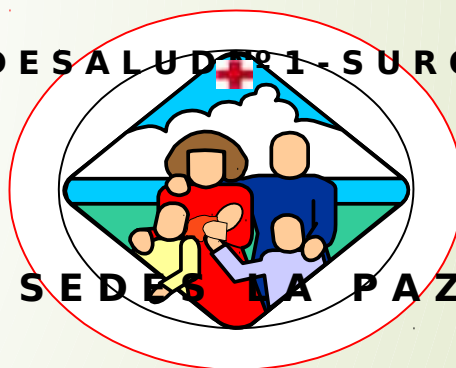

SEDES LA PAZ



# ACTIVIDADES INTERINSTITUCIONALES

RED DE SALUD Nº 1 - SUROESTE

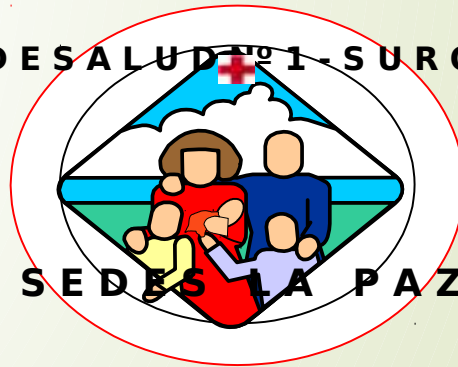

SEDES LA PAZ





# INDICADORES EN SALUD QUE SE DEBEN ALCANZAR GESTIÓN 2019

RED DE SALUD Nº 1 - SUROESTE

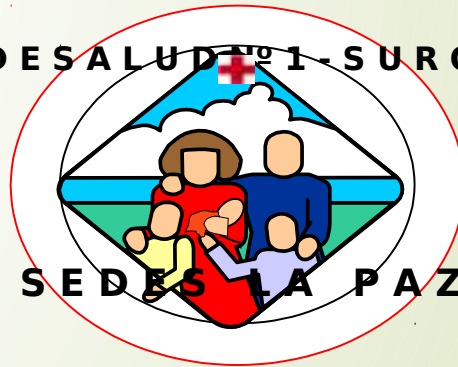



# RECURSOS HUMANOS



N <sup>o</sup>	RECURSO HUMANO	EXISTENTE	REQUERIDO
1	GINECOLOGO OBSTETRA	4	1
2	PEDIATRA	1	3
3	MEDICO GENERAL	33 TC 4 MT	10
4	ODONTOLOGO	13 TC 4 MT	4
5	LIC. DE ENFERMERIA	5	10
6	AUX. DE ENFERMERIA	30	14
7	BIOQUÍMICO	3	5
8	NUTRICIONISTA	1	4
9	TRABAJADORA SOCIAL	1	4
10	FISIOTERAPEUTA		4
11	<b>FARMACÉUTICA</b>	<b>14</b>	
12	<b>APOYO ADMINISTRATIVO.</b>	<b>3</b>	
13	<b>RECAUDADOR</b>	<b>13</b>	
14	<b>PORTERO</b>	<b>14</b>	



# CONTRATOS DEL MUNICIPIO

SEDES LA PAZ

N <sup>a</sup>	ESTABLECIMIENTO	RRHH	OBSERVACIONES
1	C.S.A. EL ROSAL	3	1 BIQUÍMICA ; 2 AUXILIARES DE ENFERMERÍA
2	C.S.A. TEMBLADERANI	3	1 MEDICO; 2 AUXILIARES DE ENFERMERÍA
3	C.S.A. BAJO SAN PEDRO	2	1 IMAGENEOL GO; 1 AUXILIAR DE ENFERMERÍA
4	C.S.A. SAN LUIS	1	1 LICENCIADA EN ENFERMERÍA
5	C.S.I. VILLA NUEVO POTOSI	1	1 AUXILIAR DE ENFERMERÍA





# **INFORME ECONÓMICO**

**DESEMBOLSO EFECTUADO DE RECURSOS DE GENERACION LOCAL (RGL)**

CENTROS DE SALUD DEL PRIMER NIVEL - 2018

AL 22 DE ABRIL DE 2019

(EXPRESADO EN BOLIVIANOS)

CENTROS DE SALUD	TOTAL GENERADO (Bs.)			TOTAL DESEMBOLSADO (Bs.)			%DESEMBOLSADO		
	RGL	FIM	TOTAL	RGL	FIM	TOTAL	RGL	FIM	TOTAL
VILLA NUEVO POTOSI	39,604.00	12,516.90	52,120.90	39,604.00	12,516.90	52,120.90	100	100	100
ALCOREZA	9,374.00	6,000.20	15,374.20	9,374.00	6,000.20	15,374.20	100	100	100
LA GRUTA	10,110.50	4,205.84	14,316.34	10,110.50	4,205.84	14,316.34	100	100	100
BAJO SAN PEDRO	45,476.00	19,536.00	65,012.00	45,476.00	19,536.00	65,012.00	100	100	100
8 DE DICIEMBRE	9,123.00	5,411.40	14,534.40	9,123.00	5,411.40	14,534.40	100	100	100
SAN LUIS	7,570.00	4,841.10	12,411.10	7,570.00	4,841.10	12,411.10	100	100	100
EL ROSAL	56,249.90	49,035.20	105,285.10	56,249.90	49,035.20	105,285.10	100	100	100
LLOJETA	6,061.00	1,725.50	7,786.50	6,061.00	1,725.50	7,786.50	100	100	100
PASANKERY	12,314.00	3,526.30	15,840.30	12,314.00	3,526.30	15,840.30	100	100	100
BAJO TACAGUA	15,047.00	11,126.98	26,173.98	15,047.00	11,126.98	26,173.98	100	100	100
NIÑO KOLLO	7,899.00	6,331.40	14,230.40	7,899.00	6,331.40	14,230.40	100	100	100
ALTO TACAGUA	3,160.00	4,899.30	8,059.30	3,160.00	4,899.30	8,059.30	100	100	100
BIBLIOTECA	6,549.30	8,137.80	14,687.10	6,549.30	8,137.80	14,687.10	100	100	100
TEMBLADERANI	46,247.80	7,359.80	53,607.60	46,247.80	7,359.80	53,607.60	100	100	100
<b>TOTAL</b>	<b>274,785.50</b>	<b>144,653.72</b>	<b>419,439.22</b>	<b>274,785.50</b>	<b>144,653.72</b>	<b>419,439.22</b>	<b>100</b>	<b>100</b>	<b>100</b>

# DESEMBOLSO EFECTUADO PRESTACIONES DE SERVICIOS DE SALUD INTEGRAL (LEY 475) GESTION 2018

CENTROS DE SALUD DEL PRIMER NIVEL-

AL 22 DE ABRIL DE 2019

(EXPRESADO EN BOLIVIANOS)

C.A.	U.E.	DESCRIPCION UNIDAD EJECUTORA	GESTION 2018													MONTO DESEMBOLSADO	SALDO A DESEMBOLSAR	%
			ENERO	FEBRERO	MARZO	ABRIL	MAYO	JUNIO	JULIO	AGOSTO	SEPTIEMBRE	OCTUBRE	NOVIEMBRE	DIEMBRE	TOTAL GENERADO 2018			
9	32	VILLA NUEVO POTOSI	46767	52564	67064	68123	61347	63307	67,269.00	69,971.00	62,123.00	73,593.00	66,863.00	41,381.00	740,372.00	359,172.00	381,200.00	48.5
9	33	ALCOREZA	9136	9245	12605	10270	8153	10888	7,662.00	8,293.00	10,214.00	10,263.00	10,568.00	7,971.00	115,268.00	60,297.00	54,971.00	52.3
9	34	LA GRUTA	8383	10017	15889	16739	11667	8961	10,438.00	13,207.00	11,929.00	13,388.00	8,425.00	9,043.00	138,086.00	71,656.00	66,430.00	51.9
9	35	BAJO SAN PEDRO	44221	43045	53244	51905	51180	47401	52,656.00	59,794.00	46,625.00	59,510.00	56,614.00	41,309.00	607,504.00	290,996.00	316,508.00	47.9
9	36	DE DICIEMBRE	11734	13806	19116	17799	17227	15810	15,469.00	15,451.00	14,118.00	21,390.00	20,747.00	15,492.00	182,720.00	95,522.00	87,198.00	52.3
9	37	SAN LUIS	15487	15811	19888	22037	13242	16216	17,070.00	15,660.00	12,854.00	17,928.00	16,385.00	13,379.00	195,957.00	102,681.00	93,276.00	52.4
9	38	EL ROSAL	35933	34371	46571	47466	44610	46961	41,458.00	45,173.00	43,543.00	42,906.00	42,724.00	35,969.00	507,675.00	255,912.00	251,763.00	50.4
9	39	LOJETA	6127	9629	9006	9330	7892	9821	7,200.00	8,478.00	7,708.00	10,870.00	8,581.00	6,813.00	101,255.00	51,605.00	49,650.00	51.0
9	40	PASANKERY	5990	7261	10743	9922	11349	9007	9,515.00	8,946.00	9,291.00	11,434.00	9,791.00	5,011.00	108,260.00	54,272.00	53,988.00	50.1
9	41	BAJO TACAGUA	7254	9643	11674	13485	11664	10673	9,615.00	10,757.00	8,943.00	12,310.00	11,133.00	7,239.00	114,775.00	64,393.00	50,382.00	56.1
9	42	MINO KOLLO	13967	8158	12329	9624	12025	10476	11,114.00	11,386.00	6,320.00	6,787.00	9,543.00	7,892.00	119,621.00	66,579.00	53,042.00	55.7
9	43	ALTO TACAGUA	3445	5160	7479	7999	7441	6259	5,189.00	6,434.00	6,281.00	8,741.00	7,021.00	5,448.00	76,897.00	37,783.00	39,114.00	49.1
9	44	BBUJETA	7007	8869	12222	11751	11298	11291	10,997.00	11,829.00	8,892.00	11,213.00	8,967.00	6,599.00	120,935.00	62,438.00	58,497.00	51.6
9	45	TAMBALAPANI	47728	44253	84739	93895	89215	73681	70,386.00	81,906.00	70,580.00	80,262.00	66,009.00	58,796.00	861,450.00	433,511.00	427,939.00	50.3
		<b>TOTALS</b>	263179	271862	382569	390345	358110	340752	336,038.00	367,285.00	319,421.00	380,595.00	343,371.00	262,332.00	3,990,775.00	2,006,817.00	1,983,958.00	50.3



**DESEMBOLSO EFECTUADO PRESTACIONES DE SERVICIOS DE SALUD INTEGRAL (LEY 475)**

CENTROS DE SALUD DEL PRIMER NIVEL - (ENERO A DICIEMBRE) 2018

AL 22 DE ABRIL DE 2019

(EXPRESADO EN BOLIVIANOS)

D.A.	U.E.	DESCRIPCION UNIDAD EJECUTORA	TOTAL GENERADO (BS.) 2018	MONTO DESEMBOLSADO	SALDO A DESEMBOLSAR	%DE DESEMBOLSO
9	32	VILLA NUEVO POTOSI	740,372.00	359,172.00	381,200.00	49
9	33	ALCOREZA	115,268.00	60,297.00	54,971.00	52
9	34	LA GRUTA	138,086.00	71,656.00	66,430.00	52
9	35	BAJO SAN PEDRO	607,504.00	290,996.00	316,508.00	48
9	36	<b>8 DE DICIEMBRE (ENERO AJULIO)</b>	182,720.00	95,522.00	87,198.00	52
9	37	SAN LUIS	195,957.00	102,681.00	93,276.00	52
9	38	EL ROSAL	507,675.00	255,912.00	251,763.00	50
9	39	LLOJETA	101,255.00	51,605.00	49,650.00	51
9	40	PASANKERY	108,260.00	54,272.00	53,988.00	50
9	41	<b>BAJO TACAGUA (ENERO AJULIO)</b>	114,775.00	64,393.00	50,382.00	56
9	42	NIÑO KOLLO	119,621.00	66,579.00	53,042.00	56
9	43	ALTO TACAGUA	76,897.00	37,783.00	39,114.00	49
9	44	BIBLIOTECA	120,935.00	62,438.00	58,497.00	52
9	45	TEMLADERANI	861,450.00	433,511.00	427,939.00	50
<b>TOTALES</b>			<b>3,990,775.00</b>	<b>2,006,817.00</b>	<b>1,983,958.00</b>	<b>50</b>

## DESEMBOLSO EFECTUADO DE RECURSOS DE GENERACION LOCAL (RGL)

CENTROS DE SALUD DEL PRIMER NIVEL - (ENERO A MARZO) 2019

AL 22 DE ABRIL DE 2019

(EXPRESADO EN BOLIVIANOS)

CENTROS DE SALUD	ENERO			FEBREO			MARZO			TOTAL GENERADO DE ENERO A MARZO 2019			TOTAL DESEMBOLSADO DE ENERO A MARZO 2019			% DE DESEMBOLSO
	RGL	FIM	TOTAL	RGL	FIM	TOTAL	RGL	FIM	TOTAL	RGL	FIM	TOTAL	RGL	FIM	TOTAL	
VILLA NUEVO POTOSI	3,092.00	480.30	3,572.30	1,798.00	461.80	2,259.80	4,603.50	364.40	4,967.90	9,493.50	1,306.50	<b>10,800.00</b>	0.00	0.00	0.00	0
ALCOPREZA	947.00	163.30	1,110.30	678.00	383.50	1,061.50	344.00	296.50	640.50	1,969.00	843.30	<b>2,812.30</b>	0.00	0.00	0.00	0
LA CRUZA	755.00	447.70	1,202.70	985.00	325.80	1,310.80	490.00	343.20	833.20	2,230.00	1,116.70	<b>3,346.70</b>	0.00	0.00	0.00	0
BAYO SAN PEDRO	7,665.00	1,447.30	9,112.30	5,276.90	1,879.40	7,156.30	3,680.00	1,400.70	5,080.70	16,621.90	4,727.40	<b>21,349.30</b>	0.00	0.00	0.00	0
DE DICIEMBRE	1,499.00	270.30	1,769.30	912.00	210.30	1,122.30	601.00	329.70	930.70	3,012.00	810.30	<b>3,822.30</b>	0.00	0.00	0.00	0
SAN LLUIS	519.00	222.20	741.20	669.00	559.60	1,228.60	83.00	41.40	124.40	1,271.00	823.20	<b>2,094.20</b>	0.00	0.00	0.00	0
EL ROSAL	6,015.00	4,265.20	10,280.20	4,442.00	3,522.60	7,964.60	0.00	4,171.40	4,171.40	10,457.00	11,959.20	<b>22,416.20</b>	0.00	0.00	0.00	0
LLOIETA	314.00	147.92	461.92	120.00	0.00	120.00	5.00	48.40	53.40	439.00	196.32	<b>635.32</b>	0.00	0.00	0.00	0
PASANKERY	1,205.00	344.00	1,549.00	797.00	71.60	868.60	629.00	246.00	875.00	2,631.00	661.60	<b>3,292.60</b>	0.00	0.00	0.00	0
BAYO TACAGUJA	2,262.00	652.50	2,914.50	1,808.00	982.70	2,790.70	1,144.00	1,024.70	2,168.70	5,214.00	2,659.90	<b>7,873.90</b>	0.00	0.00	0.00	0
NIÑO KOLLO	1,120.00	842.40	1,962.40	881.00	306.20	1,187.20	356.00	255.10	611.10	2,357.00	1,403.70	<b>3,760.70</b>	0.00	0.00	0.00	0
ALTO TACAGUJA	447.00	575.00	1,022.00	100.00	379.10	479.10	90.00	150.80	240.80	637.00	1,104.90	<b>1,741.90</b>	0.00	0.00	0.00	0
BIBLIOTECA	80.00	190.30	270.30	527.00	480.80	1,007.80	605.00	761.50	1,366.50	1,212.00	1,432.60	<b>2,644.60</b>	0.00	0.00	0.00	0
TENELADERANI	2,131.00	234.90	2,365.90	5,387.00	819.40	6,206.40	4,839.80	273.90	5,113.70	12,357.80	1,328.20	<b>13,686.00</b>	0.00	0.00	0.00	0
	<b>28,051.00</b>	<b>10,283.32</b>	<b>38,334.32</b>	<b>24,380.90</b>	<b>10,382.80</b>	<b>34,763.70</b>	<b>17,470.30</b>	<b>9,707.70</b>	<b>27,178.00</b>	<b>69,902.20</b>	<b>30,373.82</b>	<b>100,276.02</b>	0.00	0.00	0.00	0

# DESEMBOLSO EFECTUADO PRESTACIONES DE SERVICIOS DE SALUD INTEGRAL (LEY 475)

CENTROS DE SALUD DEL PRIMER NIVEL - (ENERO FEBRERO) 2019

AL 22 DE ABRIL DE 2019

(EXPRESADO EN BOLIVIANOS)

U.E.	CENTRO DE SALUD	ENERO	FEBRERO	MARZO (SUS)	TOTAL ENERO A FEBRERO (Parcial)	DESEMBOLSADO (Bs.)	% DE DESEMBOLSO
32	VILLA NUEVO POTOSI	67,799.00	59,427.00	Aun no se dispone	127,226.00	67,799.00	53
33	ALCOREZA	8,964.00	10,360.00	Aun no se dispone	19,324.00	8,964.00	46
34	LA GRUTA	10,222.00	7,909.00	Aun no se dispone	18,131.00	10,222.00	56
35	BAJO SAN PEDRO	49,071.00	40,978.00	Aun no se dispone	90,049.00	49,071.00	54
36	8 DE DICIEMBRE	16,232.00	18,440.00	Aun no se dispone	34,672.00	16,232.00	47
37	SAN LUIS	12,694.00	14,579.00	Aun no se dispone	27,273.00	12,694.00	47
38	EL ROSAL	38,084.00	38,195.00	Aun no se dispone	76,279.00	38,084.00	50
39	LLOJETA	7,282.00	3,256.00	Aun no se dispone	10,538.00	7,282.00	69
40	PASANKERY	8,353.00	8,781.00	Aun no se dispone	17,134.00	8,353.00	49
41	BAJO TACAGUA	7,850.00	9,845.00	Aun no se dispone	17,695.00	7,850.00	44
42	NIÑO KOLLO	11,130.00	10,764.00	Aun no se dispone	21,894.00	11,130.00	51
43	ALTO TACAGUA	7,501.00	6,842.00	Aun no se dispone	14,343.00	7,501.00	52
44	BIBLIOTECA	3,826.00	9,107.00	Aun no se dispone	12,933.00	3,826.00	30
45	TEMBLADERANI	60,506.00	71,096.00	Aun no se dispone	131,602.00	60,506.00	46
<b>TOTALES</b>		<b>309,514.00</b>	<b>309,579.00</b>	Aun no se dispone	<b>619,093.00</b>	<b>309,514.00</b>	<b>50</b>

# RED DE SALUD 1 SUR OESTE PRESUPUESTOS (POA) DE LAS GESTIONES 2016 - 2017 - 2018 POR CENTROS DE SALUD

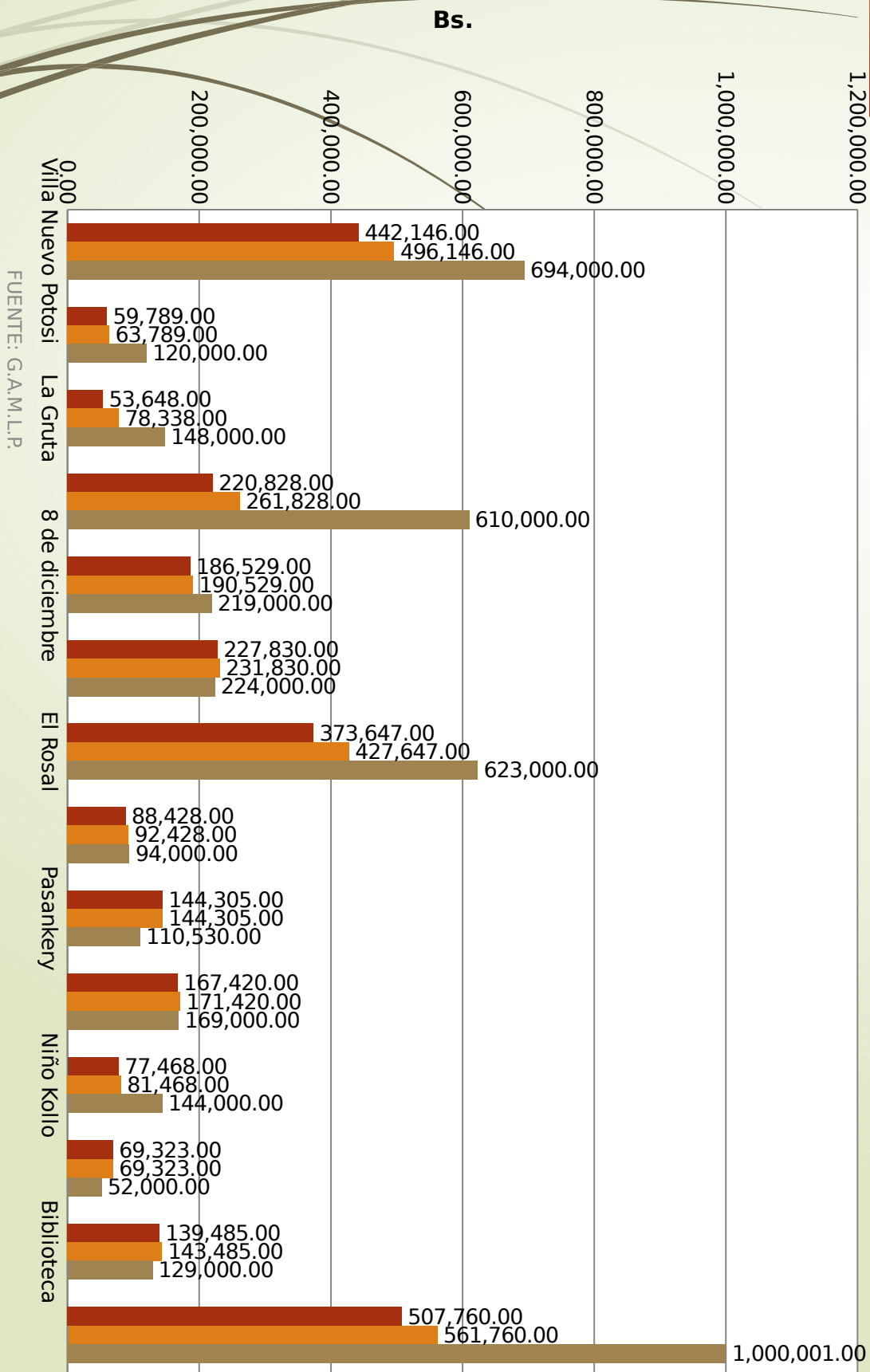

# RECOMENDACIONES PARA LA GESTIÓN 2019

Recuperar el Ente Rector a través del SEDES.

Coordinación con los Hospitales de II Nivel.  
Fortalecer los diferentes Comités en la Red.

Atraso en los pagos.

Contar con techo presupuestario fijo. Falta de participación en la formulación del POA presupuestario por parte del personal de salud.



**GRACIAS POR SU  
ATENCIÓN**