



**AUDIENCIA PÚBLICA
RENDICIÓN DE CUENTAS
FINAL 2019**



**INSTITUTO NACIONAL
DEL TÓRAX**

Día: JUEVES 13 DE FEBRERO

Horas: 10:00 a.m.

Lugar: Auditorio del Instituto Nacional del Tórax



SALUD PARA LA PAZ





HOSPITAL DE TERCER NIVEL



INSTITUCION PACEÑA CON **59** AÑOS DE
SERVICIO A BOLIVIA



AUDIENCIA PUBLICA RENDICIÓN DE CUENTAS GESTION 2019 INFORME FINAL



ORGANIGRAMA

ORGANIGRAMA INT 2016

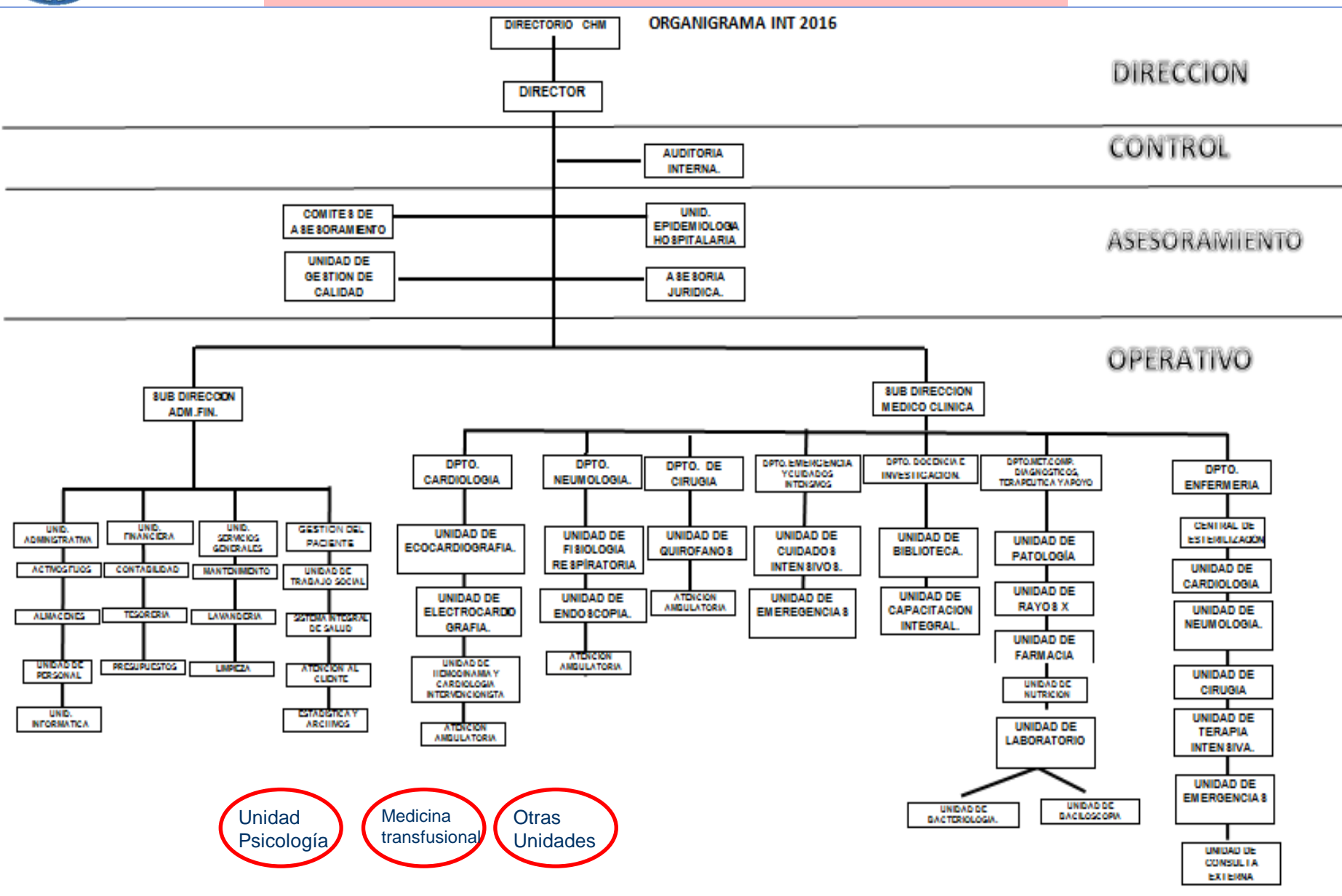



**DEPARTAMENTO
CARDIOLOGIA:
75,7%**



DEPARTAMENTO DE CARDIOLOGIA RECURSOS HUMANOS

- **NO SE EVIDENCIA CRECIMIENTO VEGETATIVO EN EL PERSONAL MEDICO EN CARDIOLOGIA DESDE EL AÑO 2000 (19 AÑOS)**

CARTERA DE SERVICIOS

- **Consulta Cardiológica**
- **Electrocardiografía**
- **Holter de 24 hrs**
- **Ergometria**
- **MAPA (Monitoreo Ambulatorio de Presion Arterial)**
- **Ecocardiografía Doppler**
- **Coronariografía e intervencionismo (Sin equipamiento)**



**DEPARTAMENTO
NEUMOLOGIA:
87,9%**



CONSULTORIO EXTERNO

ATENCIÓN DE PACIENTES EN CONSULTORIO EXTERNO

• MUJERES	2.405
• VARONES	2.767
• TOTAL	5.272



TOXICIDAD MEDICAMENTOSA: RAFA Y MDR 2019

JULIO	AGOSTO	SEPTIEMBRE	OCTUBRE	NOVIEMBRE	DICIEMBRE
RAFA: 4	RAFA: 6	RAFA: 4	RAFA: 7	RAFA: 6	RAFA: 3
MDR: 0	MDR: 4	MDR: 1	MDR: 4	MDR: 1	MDR: 0



TERAPIA INTENSIVA

81,9%



CARTERA DE SERVICIOS

Diferencia de la UTI-INT con otras UTIs

- Atención especializada en pacientes críticos de:
 - Cardiología (patología coronaria, arritmias, exámenes complementarios cardiológicos)
 - Neumología (Intervencionismo, endoscopia respiratoria, exámenes complementarios neumológicos)



EMERGENCIAS



ATENCIÓN DE PACIENTES

PACIENTES	ATENCIÓN/DÍA	INTERNADOS	PORCENTAJE
1357 PAGADOS 80 GRATUITOS 691 SIS	6 X DÍA	1377	65

PROCEDIMIENTOS

PROCEDIMIENTOS	NUMERO
ATENCIÓN DE PACIENTES EN PCR	56
CARDIOVERSION MEDICAMENTOSA	40
CARDIOVERSION ELECTRICA	4
REVERSION CRISIS ASMATICA	35
COLOCACION MARCAPASO TRANSITORIA	3
COLOCACION DE TUBO DE PLEUROTOMIA	20



DEPARTAMENTO LABORATORIO CLINICO



CARACTERÍSTICAS DEL SERVICIO

Horario de Atención:

- ✓ Atención las 24 Horas
- ✓ A la fecha servicios de exámenes con III nivel de atención

Documentación:

- ✓ Laboratorio con Documentos Normativos Básicos de funcionamiento en todas las Áreas

Calidad:

- ✓ 1er. Laboratorio con Gestión en Calidad en el Hospitalario
- ✓ Control de Calidad Interno en todas las Áreas
- ✓ Participación activa del PECC - I.N.L.A.S.A



Actividad Docente Asistencial:

- ✓ Internado Rotatorio Alumnos de Bioquímica y Tecnología Médica UMSA

LABORATORIO CLINICO CON AREAS OPERATIVAS ACORDES

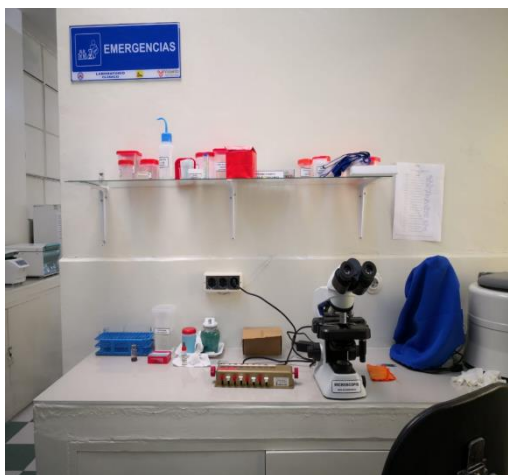



OBJETIVOS DE GESTION:

- Ampliar las coberturas de atención en los diferentes turnos y la gama de exámenes correspondientes a un 3er. Nivel **EN PROCESO**
- Mejorar el nivel de atención individualizada en los diferentes turnos, con gestión permanente de R.R.H.H con ITEM **CUMPLIDO**



ORGANIGRAMA LABORATORIO CLINICO INSTITUTO NACIONAL DEL TORAX GESTION 2020

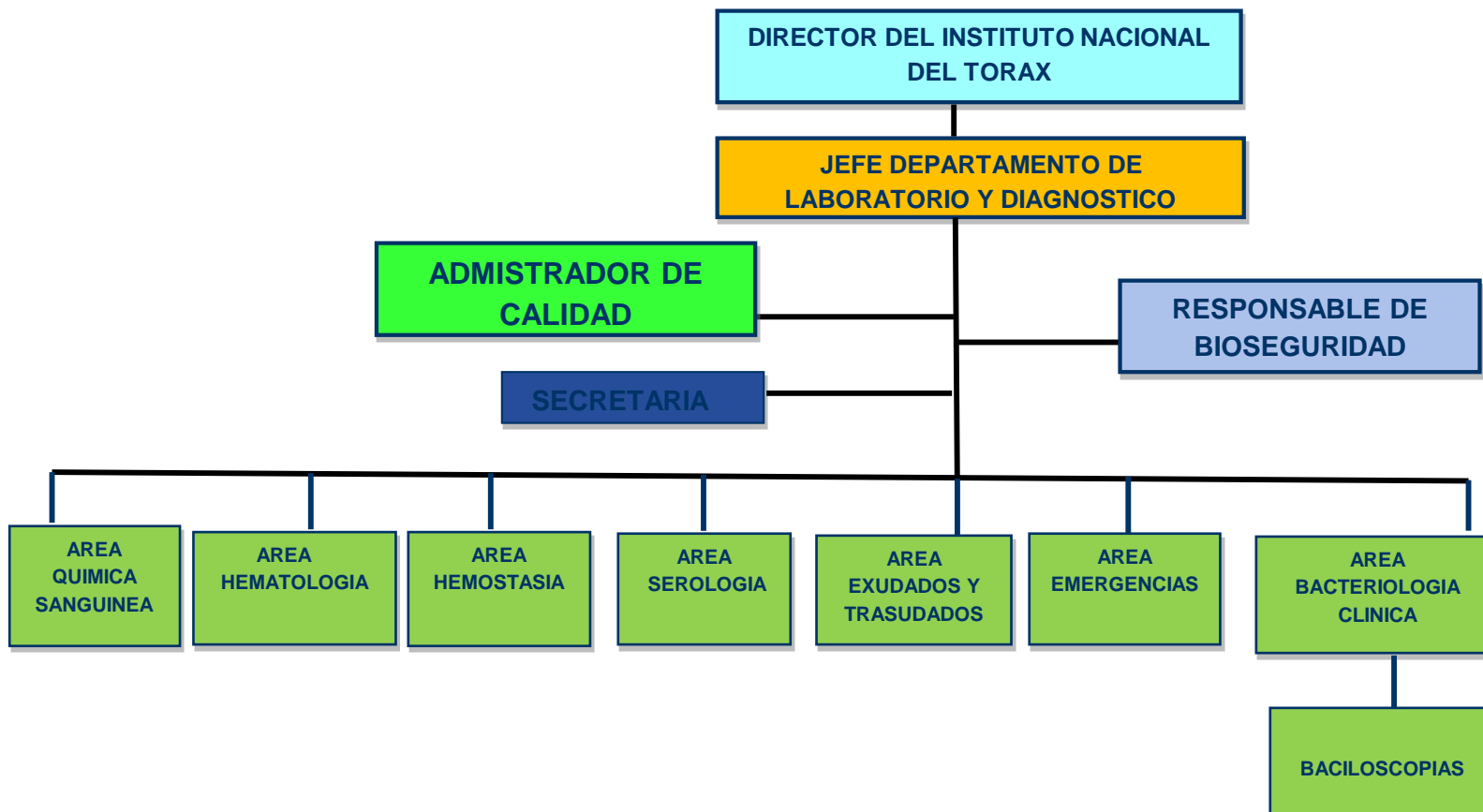



LABORATORIO CLINICO

PRESTACIONES

GESTIONES 2018-2019

PRUEBAS REALIZADAS	GESTION 2018	GESTION 2019
HEMATOLOGIA	5.902	7.203
QUIMICA SANGUINEA	51.038	60.598
URO ANALISIS	1.887	2.041
COPRO	176	143
SEROLOGIA	1.107	2.144
PROTEINURIA	165	134
VIH	364	273
CUAGULOGRAMA	12.145	15.053
CITOQUIMICOS	267	314
GERMENES COMUNES	2.193	2.258
HEMOCULTIVO Y PRUEBAS COMPLEMENTARIAS	376	553
HONGOS	723	1.352
CULTIVO DE TB	382	444
BACILOSCOPIAS	3.078 * 2 M SR	1.852
PARASITOLOGIA RESPIRATORIA	30	7
VIGILANCIA - IRAG	114	15
TOTAL	79.947	94.384

LA PRODUCCION DE LA GESTION 2019 SE VIO AFECTADA POR LOS CONFLICTOS SOCIALES DEL PAIS, SEPTIEMBRE A DICIEMBRE



LABORATORIO CLINICO CLASIFICACION DE EXAMANES GESTIONES 2018-2019

EXAMENES	GESTION 2018	GESTION 2019
SEGURO PSSI	47.893	85.018
INSTITUCIONAL	31.343	16.213
TOTAL	79.236	101.231

Fuente: Registro Laboratorio
Clínico



LABORATORIO CLINICO CLASIFICACION DE PACIENTES GESTION 2018 - 2019

PACIENTES HOMBRES Y MUJERES	GESTION 2018	GESTION 2019
SEGURO PSSI	14.361	M 11.865 H 14.073
TOTAL		25.938
INSTITUCIONAL	7.256	M 1.929 H 2.378
TOTAL	21.617	4.307



LABORATORIO CLINICO TALENTO HUMANO

	TALENTO HUMANO	ITEM	EXISTENTES	REQUERIDO
	BIOQUÍMICA – FARMACÉUTICA	TIEMPO COMPLETO	1	
	BIOQUÍMICOS	MEDIO TIEMPO	2	
	BIOQUÍMICOS	TIEMPO COMPLETO	10	4
	BIOTECNÓLOGOS	TIEMPO COMPLETO	6	4
	SECRETARIOS	TIEMPO COMPLETO	2	1
	PERSONAL MANUAL		1	2
	TOTAL		22	11

Fuente: R.R.HH y Registro Laboratorio Clínico



CONTROL DE CALIDAD

AREAS OPERATIVAS:

- ✓ Aseguramos la **CALIDAD** de los exámenes en todos los TURNOS
- ✓ Proporcionamos resultados confiables para contribuir al Dx. de enfermedades
- ✓ Brindamos confianza al medico y a los pacientes
- ✓ Proceso para cuantificación de Hemoglobina controlado.
- ✓ Procesos en quimica sanguinea **(PRECISOS Y EXACTOS)**



UNIDAD RADIOLOGIA:

UNIDAD

TRABAJO SOCIAL

UNIDAD

NUTRICION



INFORME ACTIVIDADES FARMACIA INT

La unidad de farmacia realizó la implementación de la DOSIS DIARIA en todos los servicios, para asegurar el uso apropiado y racional de los medicamentos prescritos por el médico tratante en las dosis y formas farmacéuticas señaladas, teniendo en cuenta la calidad, eficacia y la seguridad



MOVIMIENTO DE FARMACIA INSTITUCIONAL

FARMACIA INSTITUCIONAL

SALDO GESTION ANTERIOR	INGRESOS	SALIDAS	SALDOS TOTALES
373917.82	1305747.67	1427501	505893.58

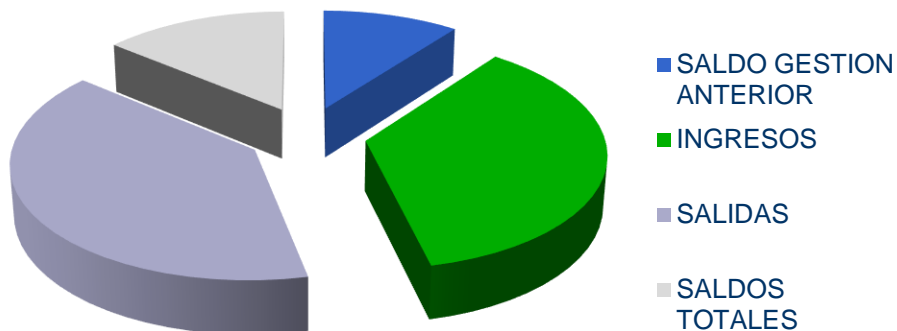



MOVIMIENTO DE FARMACIA SUS

FARMACIA SUS

SALDO GESTION ANTERIOR	INGRESOS	SALIDAS	SALDOS TOTALES
0	3116131.37	2382210.88	1467840.98

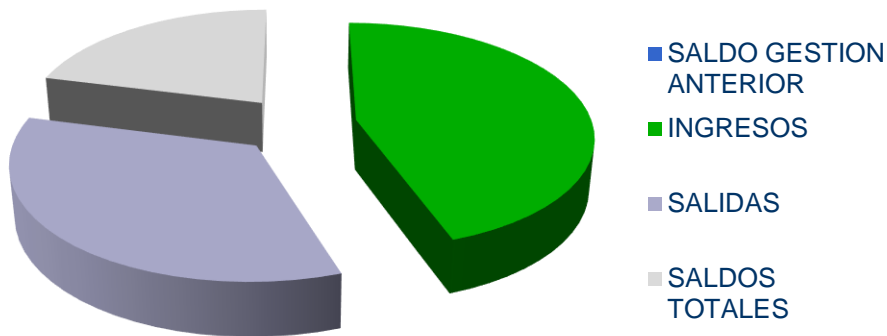



LISTADO DE ESTUDIANTES DE INTERNADO

ESTUDIANTES

	FECHA INGRESO	FECCHA DE EGRESO
RODRIGUEZ URTADO GIMENA	01/01/2019	30/06/2019
IDALGO YUGRA YEMINA	01/01/2019	30/06/2019
VALLEJO CHILE ELIZABETH	01/07/2019	31/12/2019
HERRERA CAMACO RUBEN	01/07/2019	31/12/2019
GONZALES BELTRAN HELEN	01/07/2019	31/12/2019



**GRACIAS POR
SU ATENCION..**

INSTITUTO NACIONAL DEL TORAX
LA PAZ BOLIVIA