



GOBIERNO AUTÓNOMO DEPARTAMENTAL DE LA PAZ

SERVICIO DEPARTAMENTAL DE SALUD LA PAZ
RED DE SERVICIOS DE SALUD RURAL N° 12



**AUDIENCIA PÚBLICA DE
RENDICIÓN DE CUENTAS FINAL
GESTIÓN 2023
RED DE SALUD RURAL N° 12**

Patacamaya, febrero 2024



GOBIERNO AUTÓNOMO DEPARTAMENTAL DE LA PAZ

SERVICIO DEPARTAMENTAL DE SALUD LA PAZ
RED DE SERVICIOS DE SALUD RURAL N° 12



**EQUIPO DE GESTIÓN DE LA RED
DE SALUD RURAL N° 12
AROMA – G. VILLARROEL – PACAJES**



Dra. Gladys Aruquipa Troche
COORDINADORA TÉCNICA
RED DE SALUD RURAL N° 12

Lic. Mary Espinoza Espinoza
RESPONSABLE DE SALUD PÚBLICA

Ronal Cordero Mayta
RESPONSABLE DE ESTADÍSTICA





GOBIERNO AUTÓNOMO DEPARTAMENTAL DE LA PAZ

SERVICIO DEPARTAMENTAL DE SALUD LA PAZ
RED DE SERVICIOS DE SALUD RURAL N° 12



OBJETIVO

- ❖ Socializar a las autoridades del sector salud, control social y público en general, sobre las actividades realizadas durante la gestión 2023. Haciendo cumplir el derecho a la información y la obligación de rendir cuentas de las responsabilidades asignadas.





GOBIERNO AUTÓNOMO DEPARTAMENTAL DE LA PAZ

SERVICIO DEPARTAMENTAL DE SALUD LA PAZ
RED DE SERVICIOS DE SALUD RURAL N° 12



MARCO LEGAL CONSTITUCIÓN POLÍTICA DEL ESTADO

Art.235 numeral 4) Rendir cuentas sobre las responsabilidades económica, políticas, técnicas y administrativas en el ejercicio de la función pública.

Arts.241 numeral 3) La sociedad civil organizada ejercerá el control social a la gestión pública en todos los niveles del estado e instituciones públicas.

Art.242 numeral 4) Generar un manejo transparente de la información y del uso de los recursos en todos los espacios de la gestión pública





GOBIERNO AUTÓNOMO DEPARTAMENTAL DE LA PAZ

SERVICIO DEPARTAMENTAL DE SALUD LA PAZ
RED DE SERVICIOS DE SALUD RURAL N° 12



Ley Marco de Autonomía N° 031 “Andrés Ibáñez”

- Del 19 de Julio de 2010, define las competencias en función de su naturaleza, características y escala de intervención.

Art. 81 de la Ley 031 competencias del Gobierno Autónomo Departamental

- Ejercer la **RECTORÍA** en salud en el Departamento, para el funcionamiento del sistema de salud.
- Acreditar los Servicios de Salud del Departamento de acuerdo a la norma del nivel central del Estado.





GOBIERNO AUTÓNOMO DEPARTAMENTAL DE LA PAZ

SERVICIO DEPARTAMENTAL DE SALUD LA PAZ
RED DE SERVICIOS DE SALUD RURAL N° 12



“Ley N° 974” Ley de Unidades de Transparencia y lucha contra la Corrupción

- Objeto: Regular el funcionamiento de las unidades de Transparencia y lucha contra la corrupción en el Estado plurinacional de Bolivia, y su coordinación con el Ministerio de Justicia y transparencia Institucional.
- Su ámbito de aplicación en todas las entidades y Empresas Públicas.

“Ley 341” Ley de Participación y Control Social”

Art. 33 señala la obligación de realizar periódicamente procesos de Rendición de cuentas económicos, políticas, técnicas, administrativas y evaluación abierta de resultados de gestión en el marco del Plan Estratégico Institucional y la Planificación Operativa Anual.





GOBIERNO AUTÓNOMO DEPARTAMENTAL DE LA PAZ

SERVICIO DEPARTAMENTAL DE SALUD LA PAZ
RED DE SERVICIOS DE SALUD RURAL N° 12



- EL SERVICIO DEPARTAMENTAL DE SALUD – SEDES – FUE CREADO MEDIANTE D.S. 25233 DE 27 DE NOVIEMBRE DE 1998
- ES EL ÓRGANO DESCONCENTRADO DEL GOBIERNO AUTÓNOMO DEPARTAMENTAL DE LA PAZ, RESPONSABLE DE LA RECTORÍA Y AUTORIDAD EN SALUD DEL DEPARTAMENTO DE LA PAZ
- LA COORDINACIÓN DE RED DE SALUD RURAL 12 ES BRAZO OPERATIVO DEL SEDES LA PAZ





GOBIERNO AUTÓNOMO DEPARTAMENTAL DE LA PAZ

SERVICIO DEPARTAMENTAL DE SALUD LA PAZ
RED DE SERVICIOS DE SALUD RURAL N° 12



MISIÓN

La Red de Salud Rural N°12 (Aroma - Gualberto Villarroel - Pacajes), es una institución pública dependiente del SEDES La Paz, que implementa la política departamental de salud en el marco de la CPE, facilitando procesos de gestión pública, desarrollando estrategias para vivir bien.





GOBIERNO AUTÓNOMO DEPARTAMENTAL DE LA PAZ

SERVICIO DEPARTAMENTAL DE SALUD LA PAZ
RED DE SERVICIOS DE SALUD RURAL N° 12



VISIÓN

La Red de Salud Rural N° 12, será una institución con Infraestructura, equipamiento y recursos humanos acorde a las necesidades, líder en gestión sanitaria de las políticas de salud del país, ejerciendo rectoría en los 7 municipios que lo integran, con participación social y efectiva que cumple con la CPE articulada por las redes de salud SAFCI.





GOBIERNO AUTÓNOMO DEPARTAMENTAL DE LA PAZ

SERVICIO DEPARTAMENTAL DE SALUD LA PAZ
RED DE SERVICIOS DE SALUD RURAL N° 12



COORDINACIÓN DE RED DE SALUD RURAL N° 12





GOBIERNO AUTÓNOMO DEPARTAMENTAL DE LA PAZ

SERVICIO DEPARTAMENTAL DE SALUD LA PAZ
RED DE SERVICIOS DE SALUD RURAL N° 12



MUNICIPIOS DE LA RED DE SALUD RURAL N° 12

MUNICIPIO STGO DE CALLAPA
RMS DR. VLADIMIR ARANIBAR



MUNICIPIO PAPEL PAMPA
RMS. DRA. ABIGAIL QUISPE



MUNICIPIO CHACARILLA
RMS DRA. LUCIA PATZI





GOBIERNO AUTÓNOMO DEPARTAMENTAL DE LA PAZ

SERVICIO DEPARTAMENTAL DE SALUD LA PAZ
RED DE SERVICIOS DE SALUD RURAL N° 12



MUNICIPIOS DE LA RED DE SALUD RURAL N° 12

MUNICIPIO PATACAMAYA
RMS. DR. MIGUEL A. ILLANES



MUNICIPIO UMALA
RMS. LIC. REYNALDO BAUTISTA



MUNICIPIO SICA SICA
RMS. DR. GONZALO CUAQUIRA



MUNICIPIO SAN PEDRO
RMS. DR. GERMAN CHOQUE



ISOCRONAS DE RED DE SALUD RURAL N° 12

De:	Municipios o Area de Salud	Distancia en Km	Tiempo Aproximado
La Paz	Patacamaya	110 Km	1 hora y 30 min
Patacamaya	Sica Sica	26 Km	20 min.
	Umala	30 Km.	30 min.
	Stgo de Callapa	55 Km	1 hora
	Chacarilla	85 Km	2 horas
	S.P. de Curahuara	97 Km	3 horas
	Papel Pampa	145 Km	4 horas



POBLACIÓN POR MUNICIPIOS DE LA RED DE SALUD RURAL N° 12

MUNICIPIO	POBLACION
SANTIAGO DE CALLAPA	6601
CHACARILLA	2178
PAPEL PAMPA	6409
PATACAMAYA	22352
SAN PEDRO DE CURAHUARA	7188
SICA SICA	20339
UMALA	8586
TOTAL POB. RED RURAL 12	73653

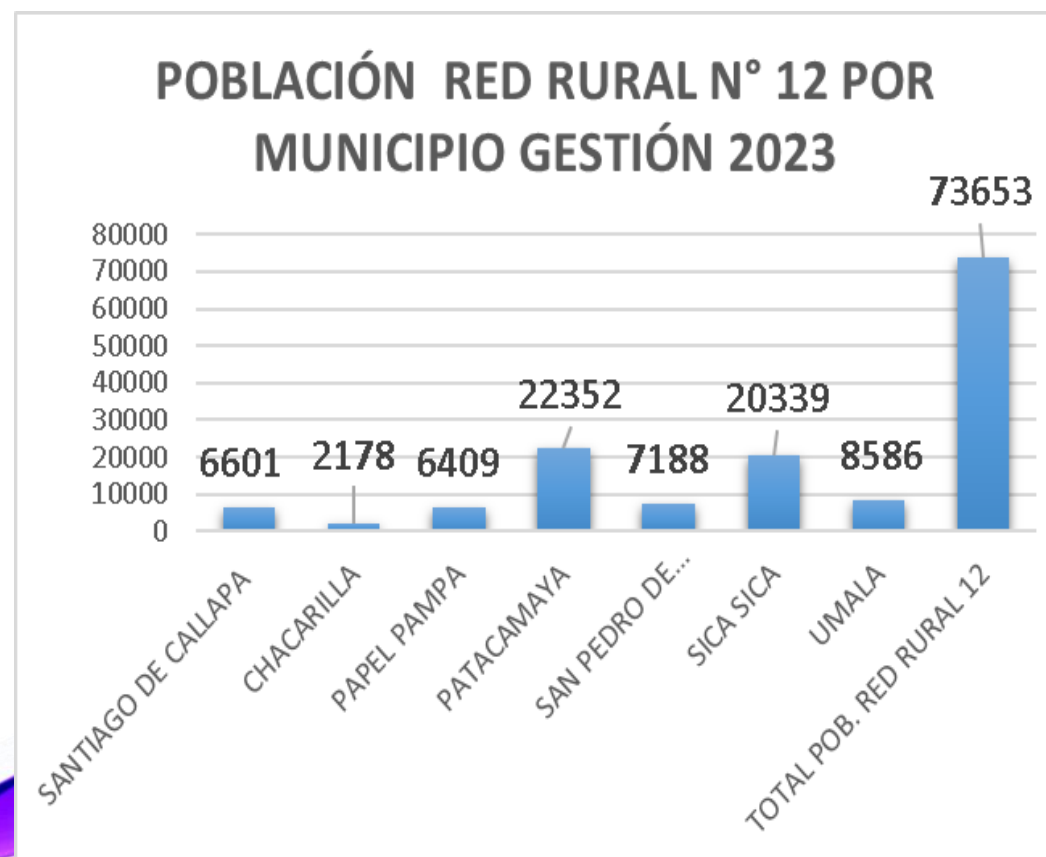

**DISTRIBUCIÓN DE ESTABLECIMIENTOS DE SALUD
POR NIVEL DE ATENCIÓN**



RECURSOS HUMANOS DE LA RED DE SALUD RURAL N° 12

MUNICIPIO	N°ESTAD BSALU D	MEDICOS GENERALES			MÉDICOS ESPECIAL.			ODONTÓLOGOS			LIC. ENFERMERÍA			AUX. ENF.			NUTRICIONISTA			TRABAJADOR SOCIAL			LABORATORISTA			MANUAL			CHOFER			TÉCNICORX			ECOGRAFISTA			TOTAL MUNICIPIO
		SEDES	MIN. SALUD	GAM	SEDES	MIN. SALUD	GAM	SEDES	MIN. SALUD	GAM	SEDES	MIN. SALUD	GAM	SEDES	MIN. SALUD	GAM	SEDES	MIN. SALUD	GAM	SEDES	MIN. SALUD	GAM	SEDES	MIN. SALUD	GAM	SEDES	MIN. SALUD	GAM	SEDES	MIN. SALUD	GAM	SEDES	MIN. SALUD	GAM	SEDES	MIN. SALUD	GAM	
SANTIAGO DE CALLAPA	6	1	6	0	0	0	1	1	0	1	0	0	5	0	2	1	0	0	0	0	0	0	1	0	0	0	2	0	0	4	0	0	0	0	0	0	25	
CHACARILLA	2	1	1	0	0	0	1	0	0	0	0	0	3	0	0	0	0	0	0	0	0	0	0	0	0	0	0	0	0	0	0	0	0	0	0	0	6	
PAPEL PAMPA	6	2	6	0	0	0	2	0	1	1	2	0	7	0	1	0	0	0	0	0	0	0	0	0	0	1	0	0	3	0	0	0	0	0	0	26		
PATACAMAYA	5	7	1	4	1	5	0	1	0	2	3	1	9	5	1	4	0	0	0	1	0	0	0	2	0	0	6	0	0	3	0	0	1	0	0	1	58	
SAN PEDRO DE CURAHUARA	6	4	5	0	0	0	2	1	1	1	1	0	6	1	0	0	0	0	0	0	0	0	0	0	0	0	0	0	4	0	0	0	0	0	0	26		
SICA SICA	10	4	12	2	0	0	3	0	2	5	1	4	9	1	6	0	0	0	0	0	0	0	1	1	1	1	0	7	0	0	6	0	1	0	0	1	68	
UMALA	7	1	7	0	0	0	0	1	1	0	1	0	7	0	1	0	0	0	0	0	0	0	0	0	0	0	1	0	0	2	0	0	0	0	0	22		
TOTAL RED RURAL N° 12	42	20	38	6	1	5	0	10	3	7	11	6	13	42	3	14	1	0	0	1	0	0	1	2	3	1	0	17	0	0	22	0	1	1	0	0	2	231
		64			6			20			30			59			1			1			6			18			22			2						

GOBIERNO AUTÓNOMO DEPARTAMENTAL DE LA PAZ
SERVICIO DEPARTAMENTAL DE SALUD LA PAZ
RED DE SERVICIOS DE SALUD RURAL N° 12

RECURSOS HUMANOS DE LA RED DE SALUD RURAL N° 12

PERSONAL DE SALUD RED RURAL N° 12	SEDES	MIN. SALUD	GAM	TOTAL RED RURAL N° 12
MEDICOS GENERALES	20	38	6	64
MÉDICOS ESPECIALISTAS	1	5	0	6
ODONTÓLOGOS	10	3	7	20
LIC. ENFERMERÍA	11	6	13	30
AUX. ENFERMERÍA	42	3	14	59
NUTRICIONISTA	1	0	0	1
TRABAJO SOCIAL	1	0	0	1
LABORATORISTA	1	2	3	6
TEC. RX	0	1	1	2
ECOGRAFISTA	0	0	2	2
MANUAL	1	0	17	18
CHOFER	0	0	22	22
TOTAL RED RURAL N° 12	88	58	85	231



GOBIERNO AUTÓNOMO DEPARTAMENTAL DE LA PAZ

SERVICIO DEPARTAMENTAL DE SALUD LA PAZ
RED DE SERVICIOS DE SALUD RURAL N° 12



RRHH EN SALUD RED 12 POBLACION GESTION 2023



MUNICIPIO	POBLACION	RRHH EN SALUD
	2023	
COORDINACION	73653	5
SICA SICA	20339	68
UMALA	8586	22
PATACAMAYA	22352	58
S.P. CURAHUARA	7188	26
PAPELPAMPA	6409	26
CHACARILLA	2178	6
STGO. CALLAPA	6601	25
TOTAL RED	73653	236





Estructura Organizacional Red Rural N° 12

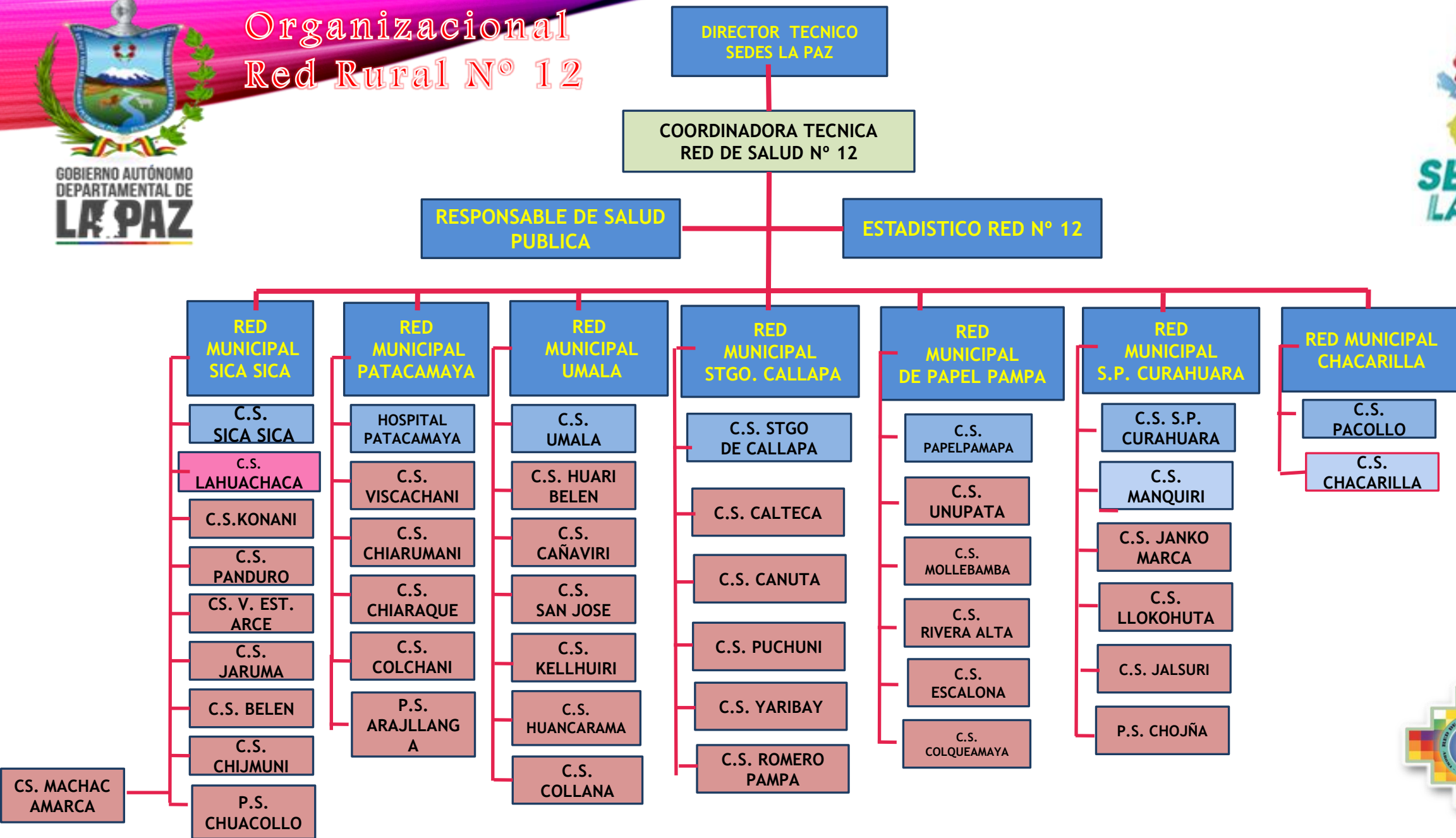



GOBIERNO AUTÓNOMO DEPARTAMENTAL DE LA PAZ

SERVICIO DEPARTAMENTAL DE SALUD LA PAZ
RED DE SERVICIOS DE SALUD RURAL N° 12



LA COORDINACIÓN DE RED DE SALUD RURAL N° 12

**NO ADMINISTRA NINGÚN TIPO DE RECURSO
ECONÓMICO**

**POR LO TANTO LA RPCF GESTIÓN 2023
ESTARÁ CENTRADA EN INFORMAR ACERCA
DE LAS ACTIVIDADES REALIZADAS
DURANTE LA GESTIÓN 2023**





GOBIERNO AUTÓNOMO DEPARTAMENTAL DE LA PAZ

SERVICIO DEPARTAMENTAL DE SALUD LA PAZ
RED DE SERVICIOS DE SALUD RURAL N° 12



CAPACITACIONES REALIZADAS GESTIÓN 2023

- CAPACITACION MANEJO DEL EXPEDIENTE CLÍNICO
- MANEJO ADECUADO DEL SISTEMA SALMI – SIAL
- LEY 348
- CAPACITACION DE LA LEY 1152
- CAPACITACION ACTUALIZACIÓN P.A.I.
- CAPACITACION ACTUALIZACIÓN PROGRAMA TUBERCULOSIS
- INDUCCION PERSONAL DEL SSSRO
- CAPACITACIÓN EN ELABORACIÓN DE PLAN DE RESPUESTA EN SALUD POR RIESGO SISTÉMICO





GOBIERNO AUTÓNOMO DEPARTAMENTAL DE LA PAZ

SERVICIO DEPARTAMENTAL DE SALUD LA PAZ
RED DE SERVICIOS DE SALUD RURAL N° 12



ACTIVIDADES DE PROMOCIÓN DE LA SALUD Y PREVENCIÓN DE ENFERMEDADES A REALIZAR DURANTE LA GESTIÓN 2023

SE REALIZARON 4 FERIAS DE SALUD DE RED TRIMESTRALES:

- 1ER. TRIMESTRE: MUNICIPIO SANTIAGO DE CALLAPA
- 2DO. TRIMESTRE: MUNICIPIO DE UMALA
- 3ER. TRIMESTRE: MUNICIPIO SAN PEDRO DE CURAHUARA
- 4TO. TRIMESTRE: MUNICIPIO SICA SICA





GOBIERNO AUTÓNOMO DEPARTAMENTAL DE LA PAZ

SERVICIO DEPARTAMENTAL DE SALUD LA PAZ
RED DE SERVICIOS DE SALUD RURAL N° 12



**ACTIVIDADES DEL EQUIPO TÉCNICO
DE LA RED DE SALUD RURAL N° 12
EJECUCIÓN C.A.I. DE RED**

CAI	PROGRAMADAS	EJECUTADAS	PORCENTAJE
CAI CIERRE E INICIO DE GESTION	MARZO / 2023	1	33
PRIMER CUATRIMESTRE	JUNIO/ 2023	1	33
SEGUNDO CUATRIMESTRE	OCTUBRE / 2023	1	34
TOTAL CAI RED 12 EJECUTADAS		3	100 %





GOBIERNO AUTÓNOMO DEPARTAMENTAL DE LA PAZ

SERVICIO DEPARTAMENTAL DE SALUD LA PAZ
RED DE SERVICIOS DE SALUD RURAL N° 12



SUPERVISIONES REALIZADAS RED DE SALUD RURAL N° 12

MES	PROGRAMADO	EJECUTADO	%
ENERO A DICIEMBRE	21	14	67 %





GOBIERNO AUTÓNOMO DEPARTAMENTAL DE LA PAZ

SERVICIO DEPARTAMENTAL DE SALUD LA PAZ
RED DE SERVICIOS DE SALUD RURAL N° 12



INDUCCIÓN – SEGUIMIENTO Y EVALUACIÓN AL PERSONAL DEL SSSRO DE LA RED DE SALUD RURAL N° 12

TRIMESTRE	PROGRAMADO	EJECUTADAS	%
PRIMER	4	4	25
SEGUNDO	4	4	25
TERCER	4	4	25
CUARTO	4	4	25
TOTAL EJECUTADO GESTION 2023	16	16	100 %



PARTICIPACIÓN EN INSTANCIA DE GESTIÓN LOCAL EN SALUD

TRIMESTRE	PROGRAMADO	EJECUTADAS	%
PRIMER	2	1	11
SEGUNDO	3	2	22
TERCER	3	2	22
CUARTO	1	1	11
TOTAL EJECUTADO O GESTIÓN 2023	9	6	67 %

Municipios que
realizaron I.M.G.L.S

- Callapa
- Papel Pampa
- Patacamaya
- San pedro de Curahuara
- Sica Sica
- Umala



PARTICIPACIÓN EN MESAS MUNICIPALES DE SALUD

TRIMESTRE	PROGRAMA DO	EJECUTADAS	%
PRIMER	2	1	14
SEGUNDO	2	0	0
TERCER	2	0	0
CUARTO	1	0	0
TOTAL EJECUTADO GESTION 2023	7	1	14 %

Municipios que
realizaron mesas
municipales:

- Umala





GOBIERNO AUTÓNOMO DEPARTAMENTAL DE LA PAZ

SERVICIO DEPARTAMENTAL DE SALUD LA PAZ
RED DE SERVICIOS DE SALUD RURAL N° 12



SEGUIMIENTO A EJECUCIÓN DE RECURSOS ECONÓMICOS DE LA LEY 1152

EN LA RED DE SALUD RURAL N° 12 TODOS LOS GOBIERNOS AUTONOMOS MUNICIPALES A TRAVEZ DE SUS ADMINISTRADORES Y SICOFS EJECUTAN LOS RECURSOS ECONÓMICOS DE LA LEY 1152, FARMACIA INSTITUCIONAL MUNICIPAL Y OTROS EN LOS ESTABLECIMIENTOS DE SALUD DE SUS MUNICIPIOS; POR TANTO LA INFORMACION ECONÓMICA ES RECABADA DE LOS MUNICIPIOS A TRAVEZ DE LOS RESPONSABLES MUNICIPALES DE SALUD, CABE HACER NOTAR LAS INNUMERABLES DIFICULTADES QUE SE TIENE PARA PODER RECABAR ESTA INFORMACIÓN POR DIFERENTES MOTIVOS AJENOS AL PERSONAL DE SALUD.





GOBIERNO AUTÓNOMO
DEPARTAMENTAL DE
LA PAZ

GOBIERNO AUTÓNOMO DEPARTAMENTAL DE LA PAZ

SERVICIO DEPARTAMENTAL DE SALUD LA PAZ RED DE SERVICIOS DE SALUD RURAL N° 12



Nº	MUNICIPIO GAM	Cantidad de Establecimientos	Cantidad de establecimientos con Cartera de servicios Aprobado	Cantidad de establecimientos con RUES	Cantidad de establecimientos con Sistema SUS (Internet)	Presupuesto Ley 1152 2023 Bs.
1	SANTIAGO DE CALLAPA	6	6	6	6	628.328.11
2	CHACARILLA	2	2	2	2	212600
3	PAPEL PAMPA	6	6	6	6	742931
4	PATACAMAYA	6	5	6	6	2.424.948,00
5	SAN PEDRO DE C.	6	6	6	6	939723
6	SICA SICA	10	10	10	10	1639439
7	UMALA	7	7	7	7	944477
	TOTAL	43	42	43	43	





GOBIERNO AUTÓNOMO DEPARTAMENTAL DE LA PAZ

SERVICIO DEPARTAMENTAL DE SALUD LA PAZ
RED DE SERVICIOS DE SALUD RURAL N° 12



GRACIAS POR SU ATENCIÓN

