



**GOBIERNO AUTÓNOMO DEPARTAMENTAL DE LA PAZ  
SERVICIO DEPARTAMENTAL DE SALUD  
RED DE SALUD N° 9 INGAVI-LAJA**



**RENDICION DE CUENTA  
FINAL 2023**

**LUGAR: SALON ROJO  
DEL GOBIERNO  
AUTONOMO MUNICIPAL  
DE LAJA**



**MUNICIPIO DE LAJA**

**EQUIPO DE RED**

**Dra. Juana Lidia Mamani Mollisaca**

**Lic. Cristina Hurtado Sulcata**

**Tec. Raúl Ramírez Saavedra**

**Sr. Tito Cruz Yujra**

# CONSTITUCION POLITICA DEL ESTADO

**Art. 235** Numeral 4) Rendir cuentas sobre las responsabilidades económicas, políticas, técnicas y administrativas en el ejercicio de la función pública

**Art. 241** Numeral III) la sociedad civil organizada ejercerá el control social a la gestión pública en todos los niveles del estado e instituciones públicas

**Art. 242** Numeral 4) Generar un mensaje transparente de la información y del uso de los recursos en todos los espacios de la gestión pública.

# MISION

La Coordinación Técnica Red de Salud N° 9 Ingavi – Laja SEDES LA PAZ, Entidad Estatal, brinda Servicios de Asistencia Técnica Administrativa: en Planificación, Administrativa, Seguimiento y Evaluación en Gestión Pública, Sanitaria, Epidemiológica, Social, Gestión de Calidad, Capacitación respetando la diversidad Intercultural, Enmarcado en Políticas, Leyes, Normas y Programas de salud Nacional, Departamental y Municipal, con eficiencia y eficacia , con el objetivo de Contribuir a disminuir las Tasas de Morbi -Mortalidad General, principalmente la Morbi -Mortalidad Materno

# VISION

**La Coordinación Técnica Red de Salud N° 9 Ingavi-Laja SEDES LA PAZ, tiene como visión , Acreditar todos los Establecimientos de Salud que se encuentren en proceso de Acreditación, Brindar Servicios de Asistencia Técnica Administrativa, según la Ley 1152 del Sistema Único de Salud SUS, de acuerdo a la Política de Salud Familiar Comunitaria Intercultural (SAFCI), con Recursos Humanos Capacitados en Gestión Pública, capacidad Instalada e infraestructura adecuada, prestando Servicios de Salud con eficiencia, eficacia, equidad y oportunidad, a la Población en General.**

# ESTRUCTURA ORGANIZACIONAL GESTION 2023

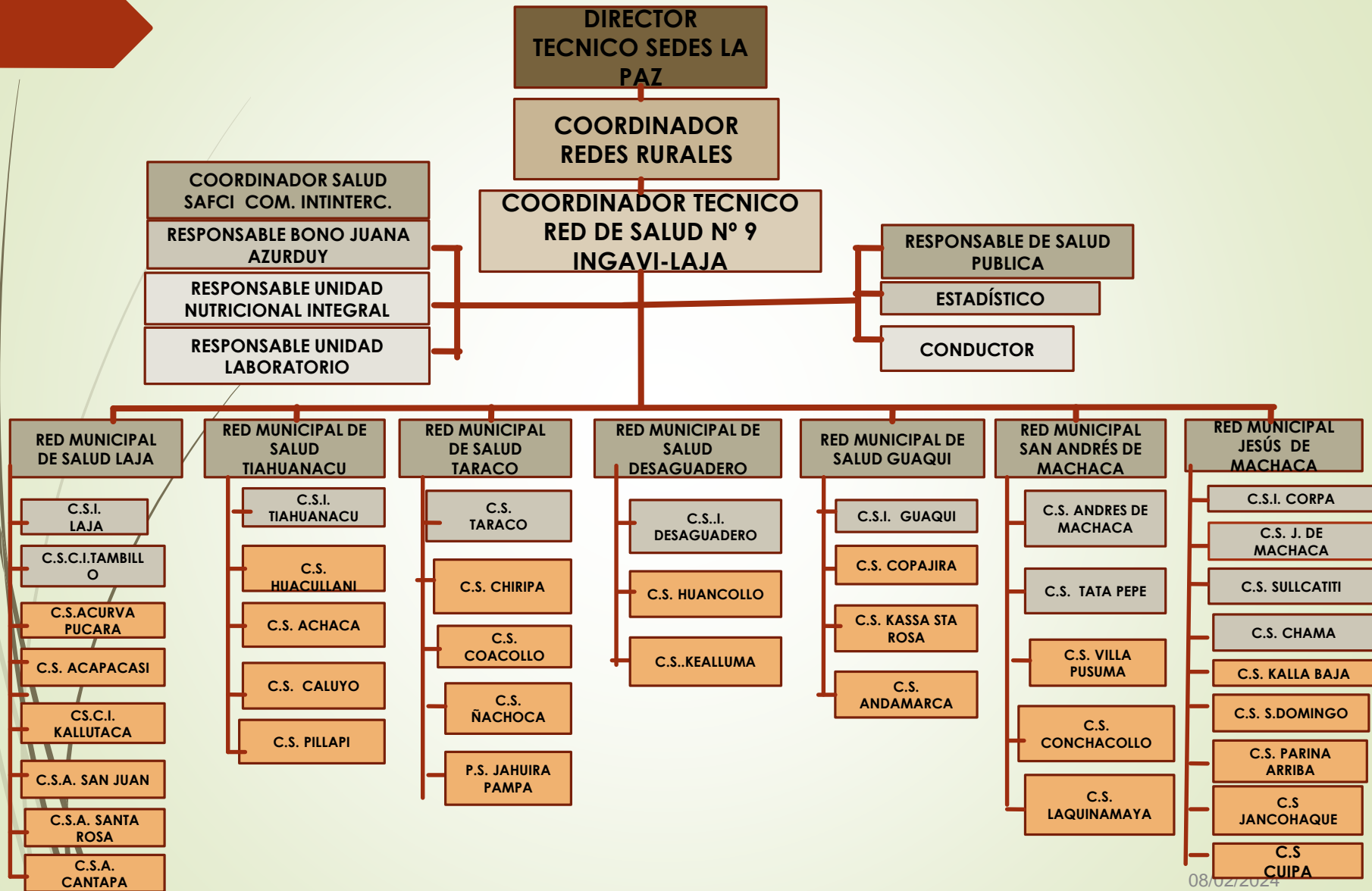

# DISTRIBUCION POBLACION POR MUNICIPIOS RED DE SALUD N° 9 INGAVI-LAJA 67.077 HABITANTES 2023

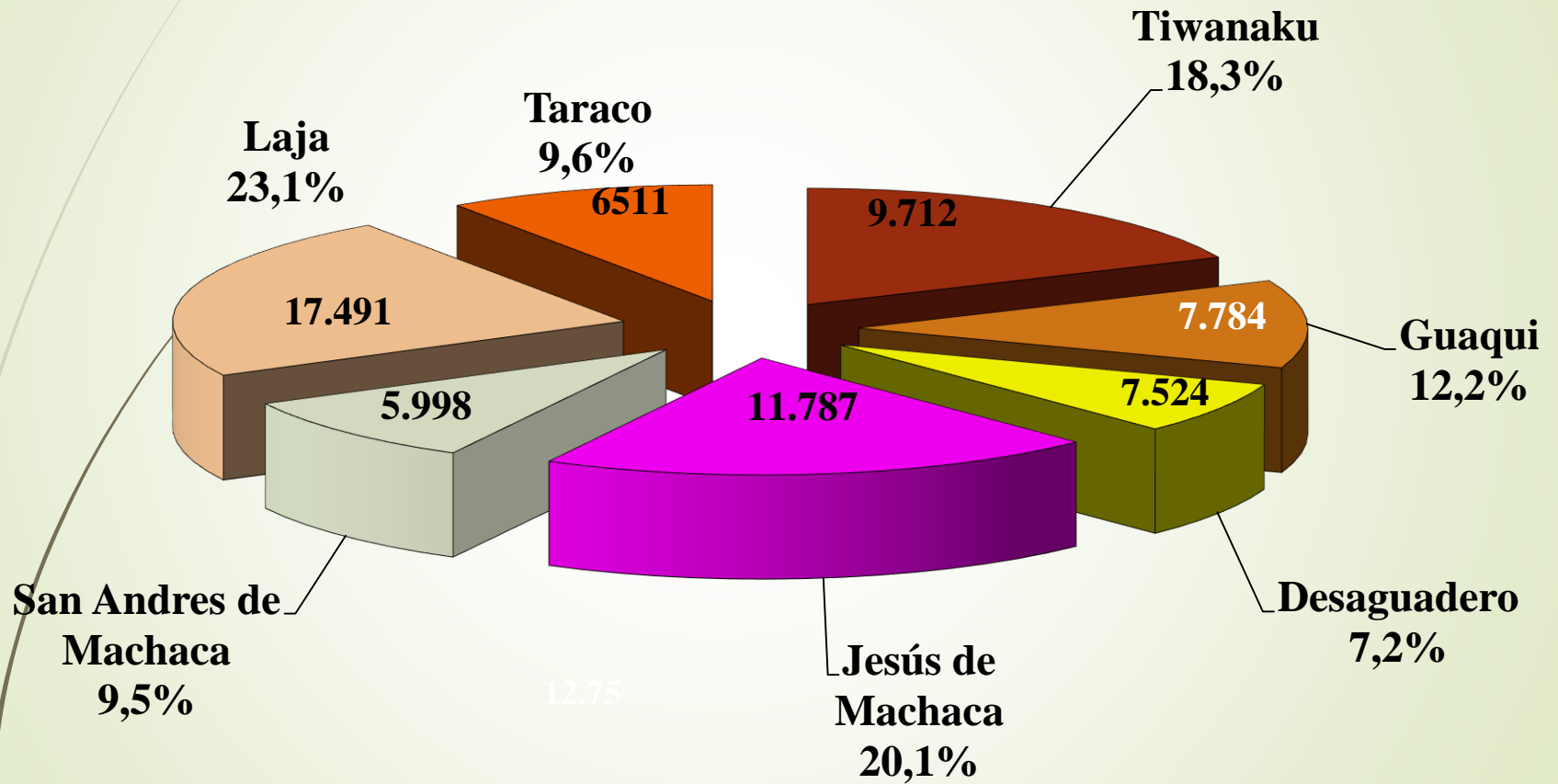

# RRHH RED DE SALUD N° 9



	TIWANAKU	GUAQUI	DESAGUADERO	J. MACHACA	S.A. MACHACA	TARACO	LAJA	GERENCIA	TOTAL
SEDES	11	10	113	20	7	8	15	4	87
MINIS	13	4	7	6	7	6	15	0	
GAM	10	8	11	29	11	11	24	0	
BONO	1	1	1	1	1		1	0	
TELE	1	1	1	1	1	1	1	0	
SAFCI	1	1	1	1	1	1	1	0	
TOTAL	37	27	33	57	27	25	57	4	

# RRHH DE NUEVA CREACIÓN

- ➔ **JESUS DE MACHACA 1 MEDICO**
- ➔ **SAM = 1 MEDICO**
- ➔ **TARACO = 1 MEDICO**



# PRESUPUESTO LEY 1152 – SUS GESTION 2023

MUNICIPIOS	TECHO PRESUPUESTARIO DEL SUS	EJECUCION	
DESAGUADERO	730.613.00	92 %	
GUAQUI	963,068.30	80 %	
JESUS DE MACHCA	1,572.592.00	97 %	
LAJA	2,565, 658.00	45 %	
SAN ANDRES DE MACHCA	562,534.00	92.54 %	
TARACO	678.274.00	87 %	
TIAHUANACU	1,440.071,00	82 %	

# CAPACITACIONES GESTION 2023

MES	TEMA DE CAPACITACION	PARTICIPANTES
ENERO	DESARROLLO INFANTIL TEMPRANO	PERSONAL DE SALUD DE LOS MUNICIPIOS
FEBRERO	BIOSEGURIDAD	PERSONAL DE TIAHUANACU Y RMS DE LOS 7 MUNICIPIOS
MARZO	ZOONOSIS	PERSONAL DEL MUNICIPIO LAJA Y RMS DE LOS 7 MUNICIPIOS
ABRIL	AUDITORIA MEDICA	PERSONAL DE SALUD D LA RED N° 9
MAYO	TUBERCULOSIS	PERSONAL DE SALUD, DE LOS 7 MUNICIPIOS
JUNIO	REGISTRO NOMINAL DE VACUNACION RNV	PERSONAL DE SALUD DE LOS MUNICIPIOS
NOVIEMBRE DICIEMBRE	FORTALECIMIENTO DEL SOAPS PLANES MUNICIPALES	PERSONAL DE SALUD DE LOS MUNICIPIOS

# COMITÉ DE ANALISIS DE INFORMACION (CAI) RED DE SALUD N° 9 INGAVI-LAJA

CUATRIMESTRE	PROGRAMADAS	EJECUTADAS	PORCENTAJES
CAI DE ARANQUE	1	ENERO	100 %
PRIMER CUATRIMESTRE	1	MAYO	100 %
SEGUNDO CUATRIMESTRE	1	SEPTIEMBRE	100 %
TERCER CUATRIMESTRE	1	ENERO	100 %

# SUPERVISION INTEGRAL RED N° 9 INGAVI-LAJA

MES	PROGRAMADAS	EJECUTADAS	PORCENTAJES
ENERO DICIEMBRE	39	38	98 %
TOTAL RED	39	38	98 %

# AUDIENCIAS PUBLICAS RENDICION DE CUENTAS

MES	PROGRAMAS	EJECUTADAS	PORCENTAJES
ENERO A DICIEMBRE	2	FINAL 2022 Y INICIAL 2023	100 %
TOTAL RED	2	2	100 %

# CONCEJOS TÉCNICOS 2022

MES	PROGRAMADAS	EJECUTADAS	PORCENTAJES
ENERO A DICIEMBRE	12	12	100 %
TOTAL RED	12	12	100 %

# CARTERA DE SERVICIOS

➤ DESAGUADERO	100%
➤ GUAQUI	100%
➤ JESUS DE MACHACA	100%
➤ LAJA	100%
➤ SAN ANDRÉS DE MACHACA	100%
➤ TARACO	100%
➤ TIAHUANACU	100%

# ACREDITACIONES Y REACREDITACIÓN

- **C.S.I. GUAQUI**
- **C.S.I. DESAGUADERO**
- **C.S.I. CORPA**





# GESTIONES REALIZADAS MEDIANTE SEDES LA PAZ



- **ANTÍGENOS NASALES**
- **PRUEBAS RÁPIDAS DE VIH**
- **TIRAS PARA GLICEMIA**
- **VACUNAS CANINAS 20.610**
- **CAMPAÑA DE DESPARARACITACION PARA LA FASCIOSIS**
- **INTERNOS SSSRO Y ESTUDIANTES**
- **REFRIGERADORES PRECALIFICADORES 10**
- **TERMOS**

# DOTACIÓN DE REFRIGERADORES POR EL SEDES



# GESTIONES REALIZADAS



# COORDINACIONES BINACIONALES



Fuente: Estadística Red N° 9 ingavi-Laja

REDMI NOTE 8  
AI QUAD CAMERA

2022/4/29 11:18

**GRACIAS POR SU  
ATENCIÓN**

