



SERVICIO DEPARTAMENTAL DE SALUD  
INSTITUTO NACIONAL DE OFTALMOLOGÍA



# CAI DEPARTAMENTAL

GESTIÓN 2022

Dra. Marcia C. Gutierrez Plata



# ORGANIGRAMA GENERAL INSTITUTO NACIONAL DE OFTALMOLOGÍA

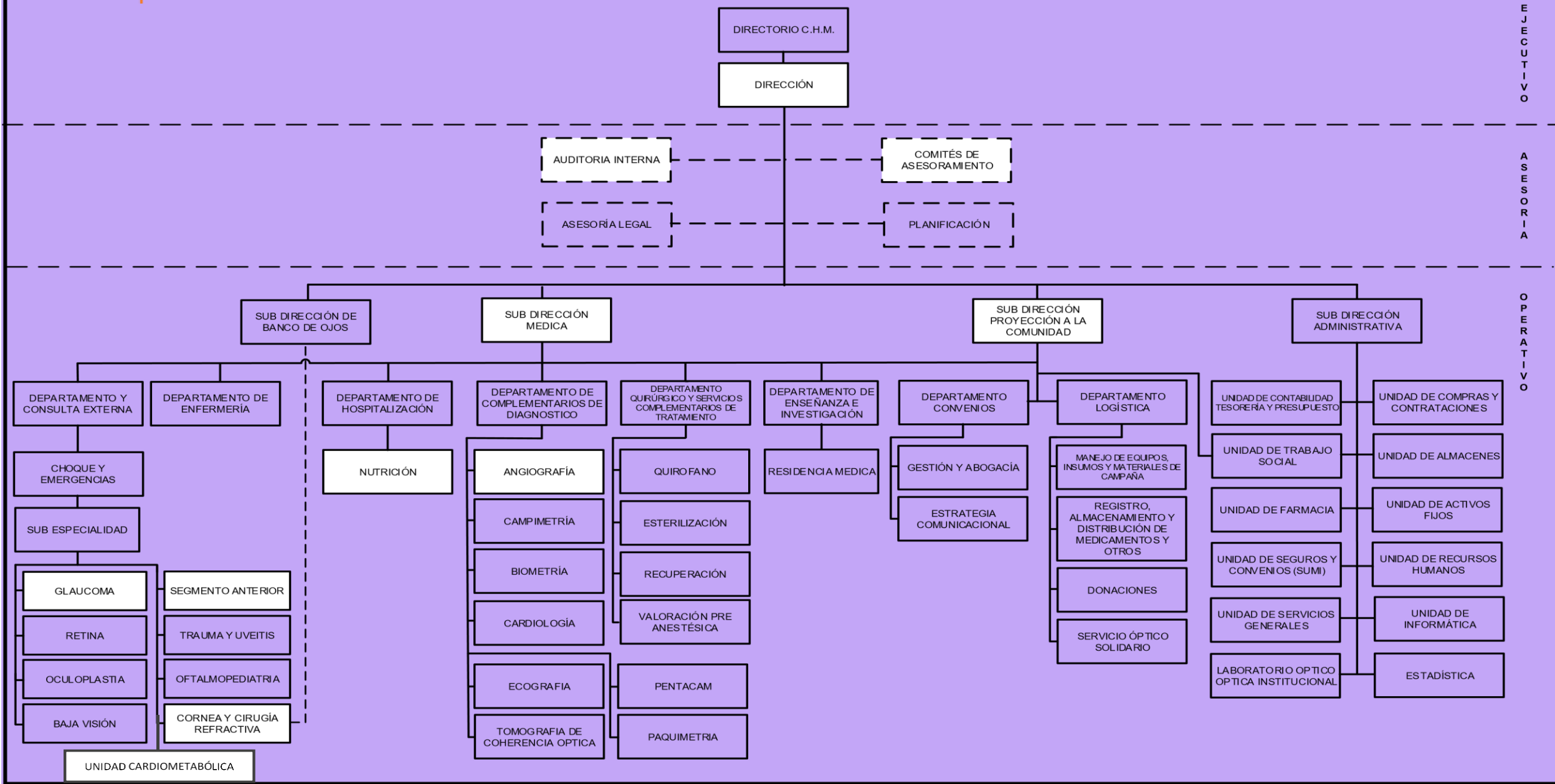

EJECUTIVO

ASESORIA

OPERATIVO

FORMULARIO N° 6



INFORMACION DE PERSONAL

Personal Permanente Sedes

Cod. RE	Cargo	Profesión/Oficio	Número de Empleados		De	Hasta
			Existentes	Requeridos		
1.1.1 - 1.1	Director	Medico Especialista - Oftalmologo y/o Salubrista	1	0	01/01/2023	31/12/2023
1.1.1 - 1.1	Planificador	Medico Salubrista	1	0	01/01/2023	31/12/2023
1.1.1 - 1.1	Jefe de Personal	Administrativa	1	0	01/01/2023	31/12/2023
1.1.1 - 1.1	Secretaria de Dirección	Secretaria Ejecutiva	1	0	01/01/2023	31/12/2023
1.1.1 - 1.1	Tramitador	Auxiliar Administrativo	1	0	01/01/2023	31/12/2023
	Secretaria de Administracion	Secretaria Ejecutiva	1	0	01/01/2023	31/12/2023
	Conductor	Conductor de vehiculo	1	0	01/01/2023	31/12/2023
<b>SERVICIO DE CIRUGIA</b>						
	Cirujanos de Planta T/C	Cirujanos Oftalmologos	7	2	01/01/2023	31/12/2023
	Cirujanos de Planta M/T	Cirujanos Oftalmologos	2	0	01/01/2023	31/12/2023
	Medico Oftalmologo Retinologo T/C	Oftalmologos Subespecialistas	0	3	01/01/2023	31/12/2023
	Medico Oftalmologo Glaucoma T/C	Oftalmologos Subespecialistas	1	2	01/01/2023	31/12/2023
	Médico Oftalmologo Oculoplastica T/C	Oftalmologos Subespecialistas	0	1	01/01/2023	31/12/2023
	Médico Oftalmologo Oftalmopediatra T/C	Oftalmologos Subespecialistas	1	1	01/01/2023	31/12/2023
	Medico Internista - Cardiologo	Medico Cardiologo	1	0	01/01/2023	31/12/2023
	Medico GrI de Seguros	Medico General	0	1	01/01/2023	31/12/2023
	Anestesiologo T/C	Medico Anestesiologo	2	2	01/01/2023	31/12/2023
	Anestesiologo M/T	Medico Anestesiologo	2	2	01/01/2023	31/12/2023
	Trabajadoras Sociales	Licenciadas en Trabajo Social	3	0	01/01/2023	31/12/2023
	Nutricionista	Licenciada en Nutricion y Dietética	1	0	01/01/2023	31/12/2023
<b>DEPARTAMENTO DE ENFERMERIA</b>						
1.1.1 - 1.1	Jefe de Enfermeras	Licenciada en Enfermeria	1	0	01/01/2023	31/12/2023
1.1.1 - 1.1	Enfermeras	Licenciada en Enfermeria	10	5	01/01/2023	31/12/2023
1.1.1 - 1.1	Auxiliares de Enfermeria	Tecnicos Auxiliares en Enfermeria	13	3	01/01/2023	31/12/2023
<b>PERSONAL ADMINISTRATIVO</b>						
1.1.1 - 1.1	Técnico en Estadística	Tecnico en Estadistica	7	2	01/01/2023	31/12/2023
1.1.1 - 1.1	Trabajadores Manuales	Manuales	10	0	01/01/2023	31/12/2023
1.1.1 - 1.1	Encargado de Compras	Administrativos	1	0	01/01/2023	31/12/2023
1.1.1 - 1.1	Encargado de Almacenes	Administrativos	1	0	01/01/2023	31/12/2023
1.1.1 - 1.1	Personal Administrativo	Administrativos	17	2	01/01/2023	31/12/2023
1.1.1 - 1.1	Encargado de Mantenimiento	Manuales	88	1	01/01/2023	31/12/2023

Gestion 2022

Personal Permanente Ministerio de Salud						
COD. RE	Cargo	Profesión/Oficio	Número de Empleados		De	Hasta
			Existentes	Requeridos		
<b>SERVICIO DE CIRUGIA</b>						
	Cirujanos de Planta T/C	Cirujanos Oftalmologos	8	1	01/01/2023	31/12/2023
	Medico Oftalmologo Retinologo T/C	Oftalmologos Subespecialistas	3	1	01/01/2023	31/12/2023
	Medico Oftalmologo Glaucoma T/C	Oftalmologos Subespecialistas	2	1	01/01/2023	31/12/2023
	Médico Oftalmologo Oculoplastica T/C	Oftalmologos Subespecialistas	1	1	01/01/2023	31/12/2023
	Médico Oftalmologo Oftalmopediatra T/C	Oftalmologos Subespecialistas	1	1	01/01/2023	31/12/2023
	Medico GrI	Medico General	2	3	01/01/2023	31/12/2023
	Anestesiologo T/C	Medico Anestesiologo	2	1	01/01/2023	31/12/2023
	Anestesiologo M/T	Medico Anestesiologo	1	1	01/01/2023	31/12/2023
<b>DEPARTAMENTO DE ENFERMERIA</b>						
	Enfermeras	Licenciada en Enfermeria	8	3	01/01/2023	31/12/2023
	Auxiliares de Enfermeria	Tecnicos Auxiliares en Enfermeria	9	3	01/01/2023	31/12/2023
<b>PERSONAL ADMINISTRATIVO</b>						
	Jefe de Contabilidad	Area Financiera	1	0	01/01/2023	31/12/2023
	Responsable de Presupuestos	Area Financiera	1	0	01/01/2023	31/12/2023
	Responsable de Sistemas	Ingeniero en Sistemas	1	0	01/01/2023	31/12/2023
	Responsable de Compras y Licitaciones	Administrativo	1	0	01/01/2023	31/12/2023
	Adminsitrativo	Administrativo	6	4	01/01/2023	31/12/2023
	Responsable de Seguros	Administrativo	1	0	01/01/2023	31/12/2023
	Operador de Seguros	Administrativo	1	0	01/01/2023	31/12/2023
	Responsable de Acitvos Fijos	Area Financiera	1	0	01/01/2023	31/12/2023
	Responsable de Farmacia Institucional	Lic. En Farmacia	2	1	01/01/2023	31/12/2023
	Tecnico Estadistico	Tecnico Estadístico	2	3	01/01/2023	31/12/2023
	Auditor Interno	Licenciada en Auditoria	1	0	01/01/2023	31/12/2023
	Psicologa	Licenciada en Psicologia	1	0	01/01/2023	31/12/2023
	Optica (Administrativo)	Oftometras	1	0	01/01/2023	31/12/2023
	Trabajador Manual	Manual	1	1	01/01/2023	31/12/2023
<b>PERSONAL EVENTUAL</b>			<b>58</b>			
COD. RE	Cargo	Profesión/Oficio	Número de Empleados		De	Hasta
			No Permanentes			
			Existentes	Requeridos		
	SubDirector Administrativo Financiero	Area Financiera	1	0	01/01/2023	31/12/2023
	Adminsitrativo	Area Financiera	3	2	01/01/2023	31/12/2023
	Trabajador Manual	Manual	1	0	01/01/2023	31/12/2023
			<b>5</b>			

# CARTERA DE SERVICIOS INO -2022

## CONSULTA EXTERNA, EMERGENCIAS Y PROCEDIMIENTOS QUIRURGICOS AMBULATORIOS

## HOSPITALIZACIÓN Y PROCEDIMIENTOS QUIRURGICOS

## EXAMENES DE IMAGENOLOGIA / GABINETE

## EXAMENES DE QUÍMICA

Nº	Código Prestación	Prestaciones	Nº	Código Prestación	Prestaciones	Nº	Código Prestación	Prestaciones	Nº	Código Prestación	Prestaciones
1	E109	Seguimiento ambulatorio a diabetes mellitus insulinodependiente sin mencion de complicacion	41	H001	Chalazion	86	IG12	Electrocardiograma	108	PL1	Acido urico
2	E119	Seguimiento ambulatorio a diabetes mellitus tipo II (Diabetes mellitus no insulinodependiente sin mencion de complicacion)	42	H010	Blefaritis	87	IG46	Angiografia angiofluorescenografia retinal (Un ojo)	109	PL101	Transaminasa TGP
3	H000	Orzuelo y otras inflamaciones profundas del parpado	43	H020	Entropion	88	IG47	Angiografia angiofluorescenografia retinal (Ambos ojos)	110	PL115	Cultivo micologico y fungigrama
4	H001	Chalazion	44	H021	Ectropion	89	IG50	Biometria y calculo LIO	111	PL12	Calcio total
5	H010	Blefaritis	45	H024	Ptois palpebral congenita	90	IG51	Campimetria de goldman dinamica (Un ojo)	112	PL139	Elisa para herpes virus 2 IGG
6	H020	Entropion	46	H043	Dacriocistitis aguda	91	IG52	Campimetria de goldman dinamica (Ambos ojos)	113	PL14	Colesterol
7	H021	Ectropion	47	H044	Dacriocistitis cronica	92	IG53	Campimetria estatica computarizada (Un ojo)	114	PL140	Elisa para herpes virus 2 IGM
8	H043	Dacriocistitis aguda	48	H059	Celulitis preseptal o periorbitaria	93	IG54	Campimetria estatica computarizada (Ambos ojos)	115	PL148	Elisa para toxoplasmosis IGM
9	H044	Dacriocistitis cronica	49	H110	Pterigion	94	IG55	Capsulotomia posterior con yag laser	116	PL15	Cultivo para gemenes comunes y antibiograma
10	H059	Celulitis preseptal o periorbitaria	50	H111	Pinguecula	95	IG62	Ecografia ocular	117	PL156	Fosfatemia (Fosforo en sangre)
11	H10	Conjuntivitis aguda bacteriana	51	H150	Escleritis	96	IG64	Fotocoagulacion retinal (Laser diodo-argon)	118	PL16	Trigliceridos
12	H101	Conjuntivitis alergica	52	H160	Ulcera de la cornea	97	IG65	Fotografias de polo anterior	119	PL160	Hemoglobina glicosilada (HBA A 1C)
13	H110	Pterigion	53	H20	Uveitis	98	IG66	Fotografias de polo posterior	120	PL17	HDL - LDL - VLDL
14	H111	Pinguecula	54	H353	Degeneracion macular relacionado con la edad	99	IG67	Iridotomia con yag laser	121	PL18	Coproparasitologico simple
15	H150	Escleritis	55	H40	Glaucoma	10	IG69	Oct tomografia de macula (Un ojo)	122	PL22	Creatinina serica
16	H160	Ulcera de la cornea	56	H25	Catarata	10	IG70	Oct tomografia de macula (Ambos ojos)	123	PL229	Urocultivo
17	H20	Uveitis	57	H33	Desprendimiento de retina	10	IG71	Oct tomografia de nervio optico (Un ojo)	124	PL25	Electrolitos en sangre (Sodio, potasio y cloro)
18	H353	Degeneracion macular relacionado con la edad	58	H34	Oclusion vascular de la retina	10	IG72	Oct tomografia de nervio optico (Ambos ojos)	125	PL28	Examen general de orina mas sedimento
19	H40	Glaucoma	59	H351	Retinopatia de la prematuridad	10	IG73	Paquimetria ultrasonica	126	PL29	Factor reumatoideo
20	I10	Hipertension arterial primaria	60	H360	Retinopatia diabetica	10	IG74	Pantocoagulacion retinal	127	PL32	Fosfatasa alcalina
21	I11	Cardiopatía hipertensiva	61	H509	Estrabismo no especificado Insumos adicionales en casos especiales no internados en UTI o UCIN	10	IG75	Pentacam topografia corneal	128	PL36	Glicemia
22	M350	Sindrome de sjögren	62	PC101	Cirugia oftalmologica mayor	10	IG79	Refraccion o medicion de lentes	129	PL40	Grupo sanguineo y factor RH
23	PC241	Psicoterapia individual	63	PC174	Cirugia oftalmologica mayor				130	PL42	Hemograma completo
24	PC242	Psicoterapia de pareja	64	PC30	Anestesia local				131	PL45	Moco fecal
25	PC243	Psicoterapia de familia	65	PC31	Curacion pequena				132	PL46	Nitrogeno ureico serico
26	PC174	Cirugia oftalmologica mayor	66	PC32	Retiro de puntos				133	PL47	Proteina c reactiva (PCR)
27	PC30	Anestesia local	67	PC40	Cirugia oftalmologica				134	PL48	Proteinas totales y fraccionadas
28	PC31	Curacion pequena	68	PC55	Cirugia menor				135	PL53	Prueba rapida para vih/sida
29	PC32	Retiro de puntos	69	PC56	Curacion mediana				136	PL54	Reaccion de widal
30	PC358	Drenaje de conducto lacrimal	70	PC57	Curacion grande				137	PL56	Recuento de plaquetas
31	PC40	Cirugia oftalmologica	71	PC60	Anestesia general inhalatoria				138	PL57	Rpr para sifilis-VDRl
32	PC55	Cirugia menor	72	PC65	Sedacion				139	PL69	Tiempo de coagulacion y tiempo de sangria
33	PC56	Curacion mediana	73	PC73	Internacion en cama de sala comun Intubacion endotraqueal en niños, adolescentes y adultos				140	PL70	Tiempo de protrombina
34	PC57	Curacion grande	74	PC78	Mantenimiento de via venosa periferica				141	PL73	Transaminasa TGO
35	PC60	Anestesia general inhalatoria	75	PC79	Intubacion endotraqueal en neonatos				142	PL77	Antihepatitis O-ASTO
36	PC65	Sedacion	76	PC80	Mantenimiento de via venosa periferica				143	PL79	Cultivo para tuberculosis
37	S056	Herida penetrante del globo ocular sin cuerpo extraño	77	Q150	Glaucoma congenito o del desarrollo				144	PL8	Bilirrubinas totales y fracciones
38	S058	Otros traumatismos del ojo y de la orbita	78	S050	Erosion o abrasion corneal Laceracion y ruptura ocular con prolapso o perdida del tejido intraocular						
39	Z00	Consulta y reconsulta medica de especialidad	79	S052	Laceracion ocular sin prolapso o perdida del tejido intraocular						
40	Z010	Consulta y reconsulta oftalmologica	80	S053	Herida penetrante del globo ocular con cuerpo extraño						
			81	S055	Herida penetrante del globo ocular sin cuerpo extraño						
			82	S056	Avulsion del ojo						
			83	S057							



# INDICADORES DE ESTRUCTURA



## INDICADOR DE DISPONIBILIDAD CAMAS POR MEDICO





# INDICADOR DE DISPONIBILIDAD



## CAMAS POR LICENCIADA DE ENFERMERÍA

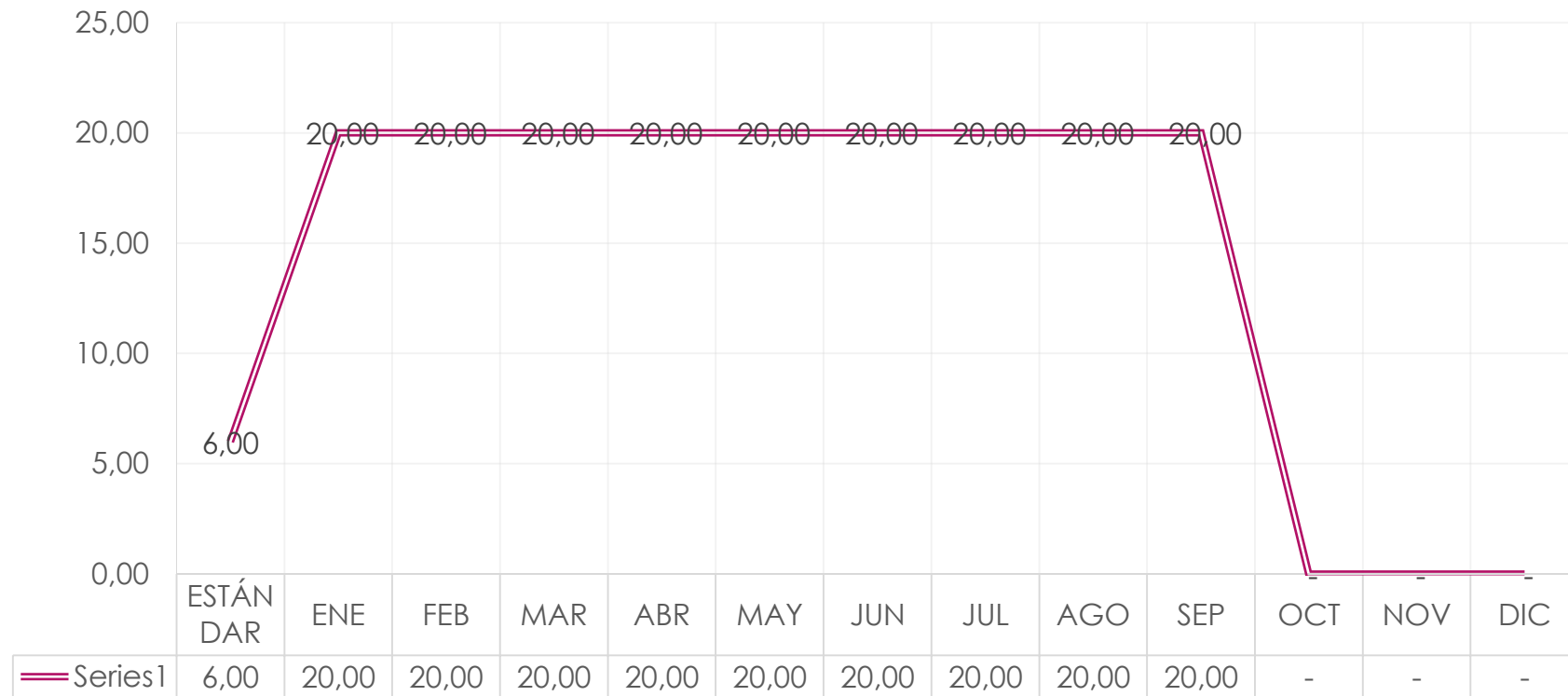



# Indicador de disponibilidad



## CAMAS POR AUXILIAR DE ENFERMERÍA

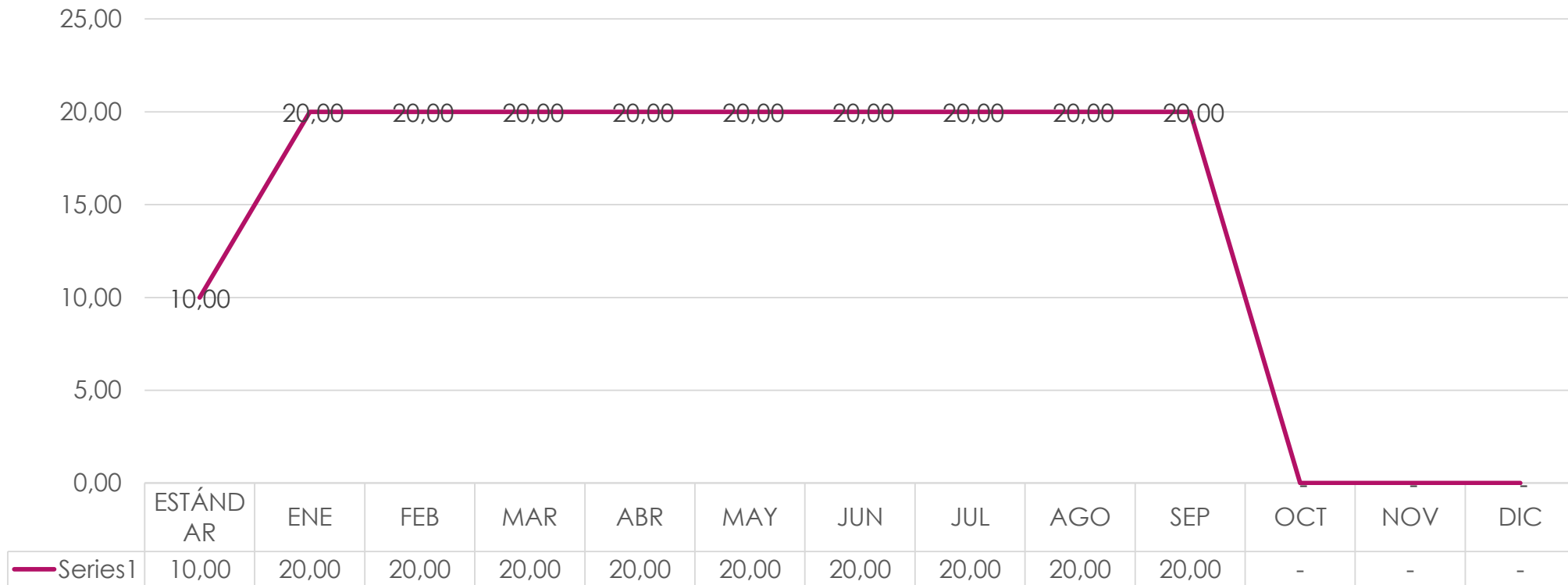





# Indicador de accesibilidad referencia



Los resultados muestran la eficacia, organización y grado de resolución del primer nivel

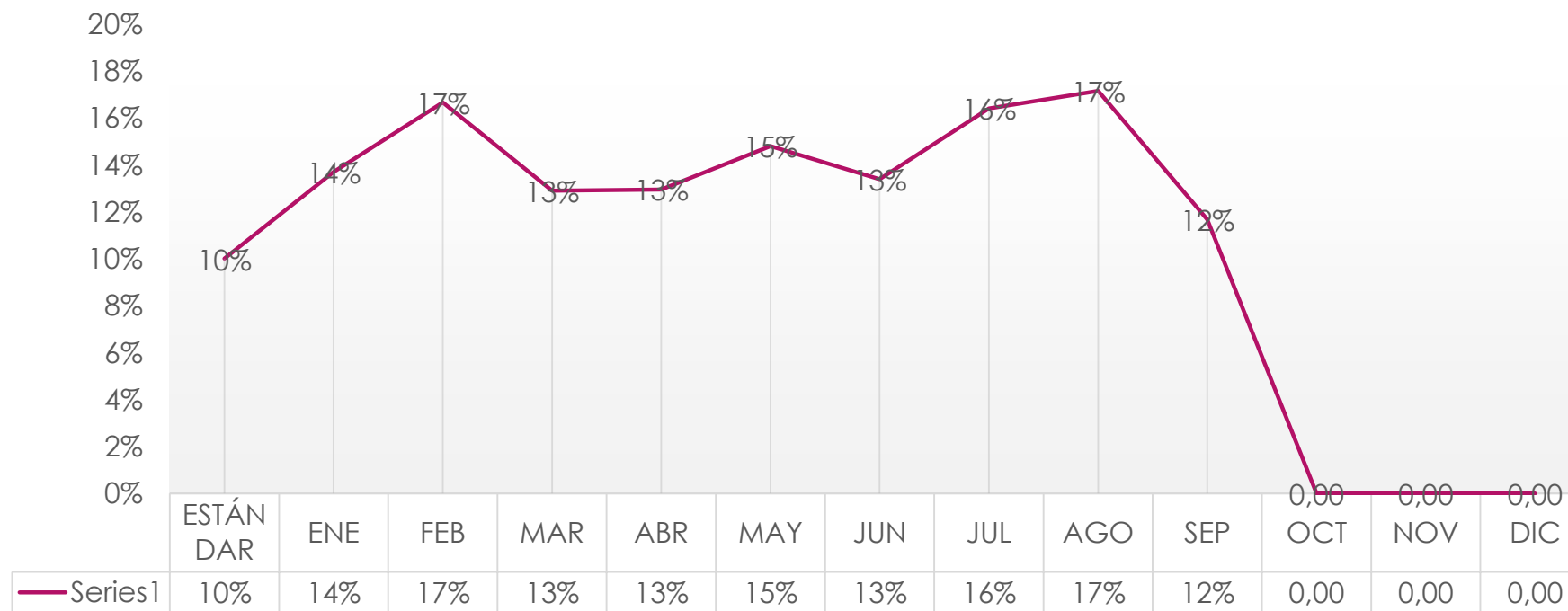



# INDICADORES DE RESULTADOS INTERMEDIOS



Mide también, el N° promedio de intervenciones quirúrgicas por día quirófano.

El estándar de rendimiento de quirófano es de 85% a 95%.

## RENDIMIENTO DE QUIRÓFANOS

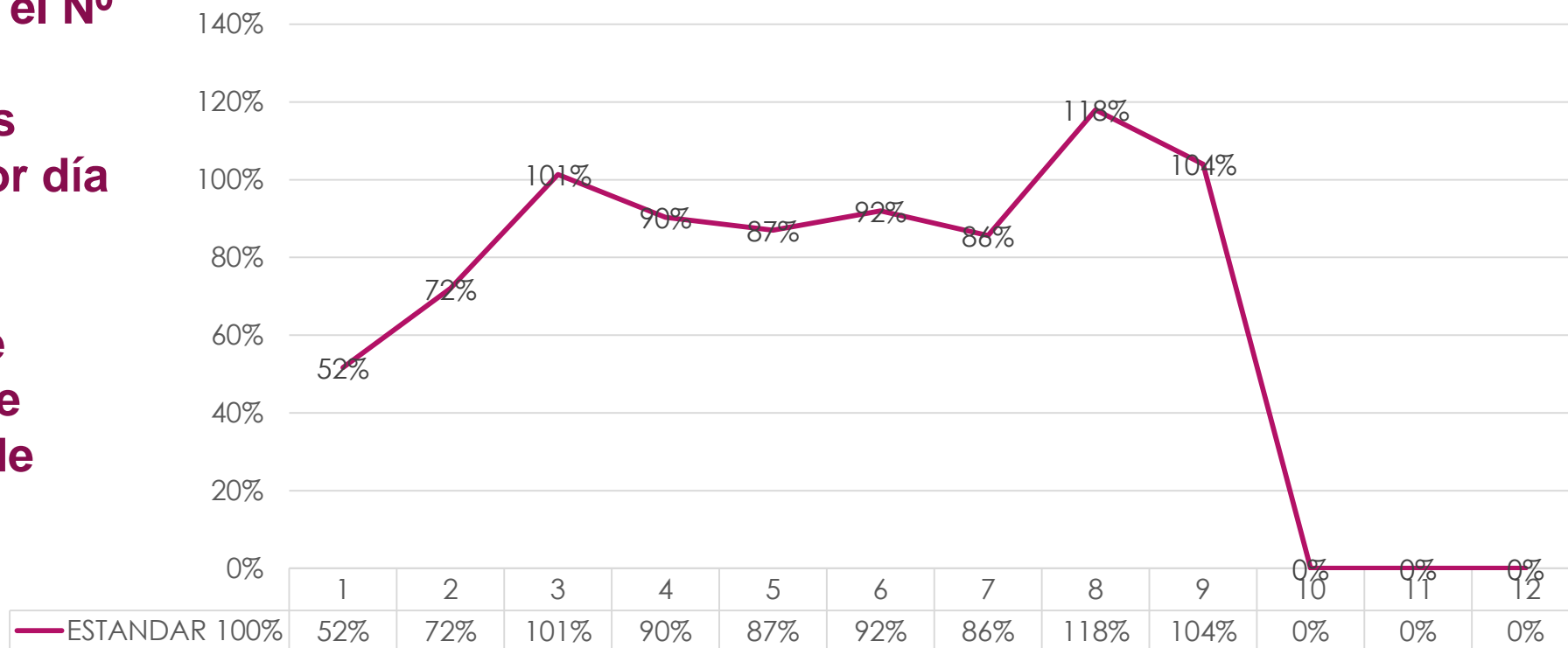



# RESULTADOS INTERMEDIOS



## CONDICION DE ALTA CURADA

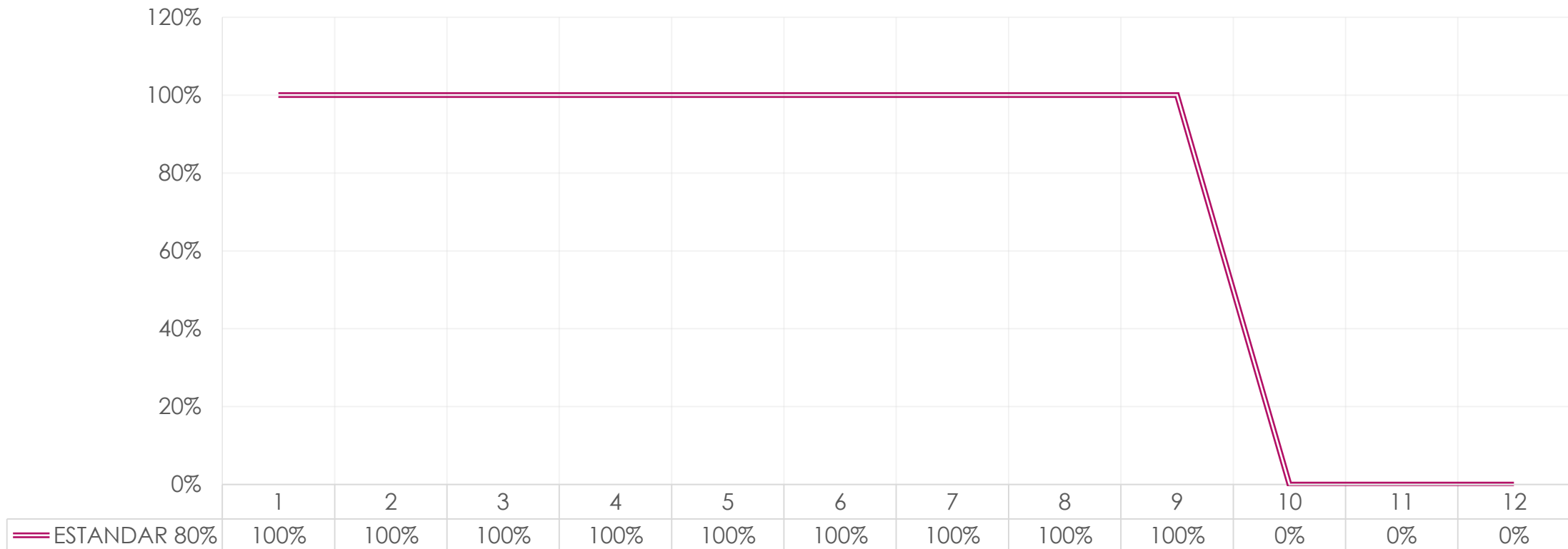



# RESULTADOS FINALES



## INDICE OCUPACIONAL DE CAMAS

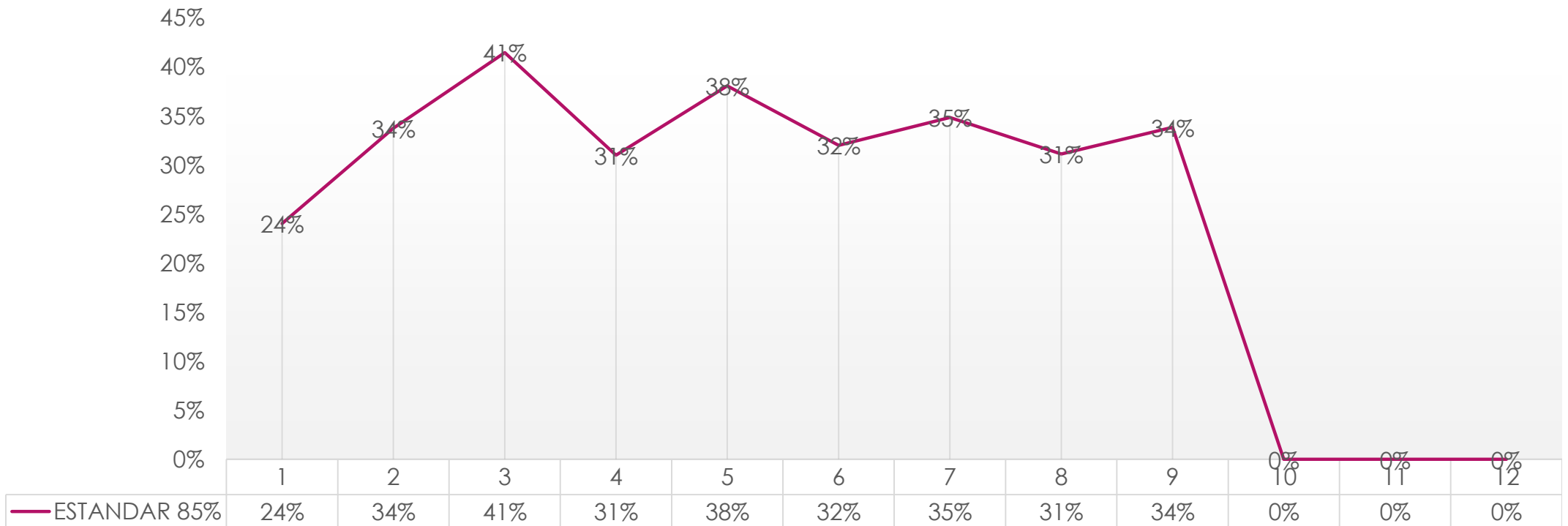



# RESULTADO FINAL



## GIRO CAMA O INDICE DE ROTACIÓN

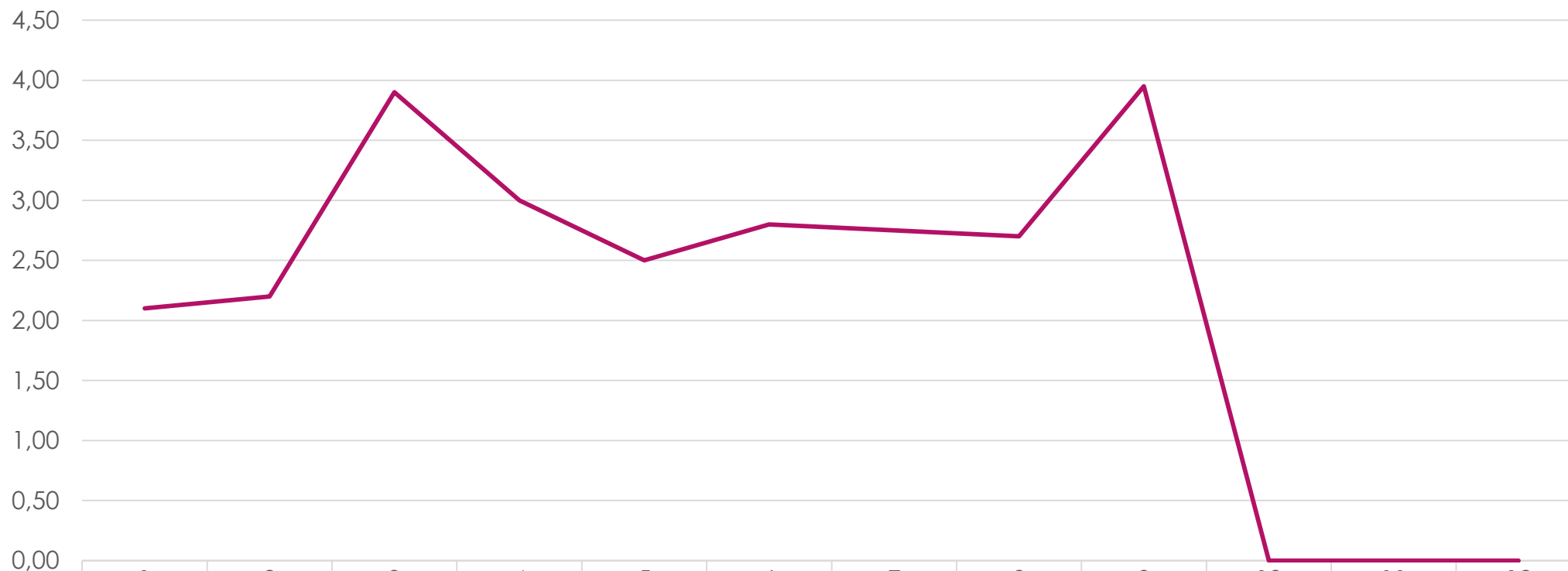

ESTANDAR 3	1	2	3	4	5	6	7	8	9	10	11	12
	2,10	2,20	3,90	3,00	2,50	2,80	2,75	2,70	3,95	0,00	0,00	0,00



# RESULTADOS FINALES



GRADO DE SATISFACCION DEL USUARIO.

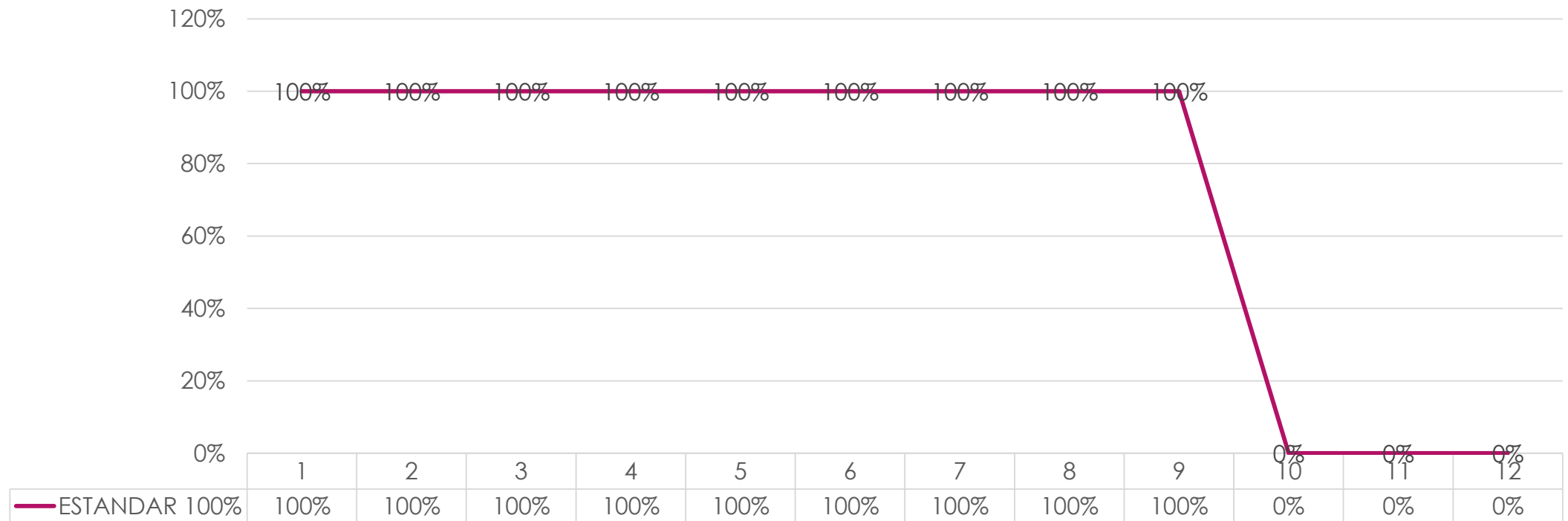

# PRODUCCION DE SERVICIOS REFERENCIALES





# PRODUCCIÓN CONSULTA EXTERNA GESTIÓN 2022



## PRODUCCION CONSULTA EXTERNA

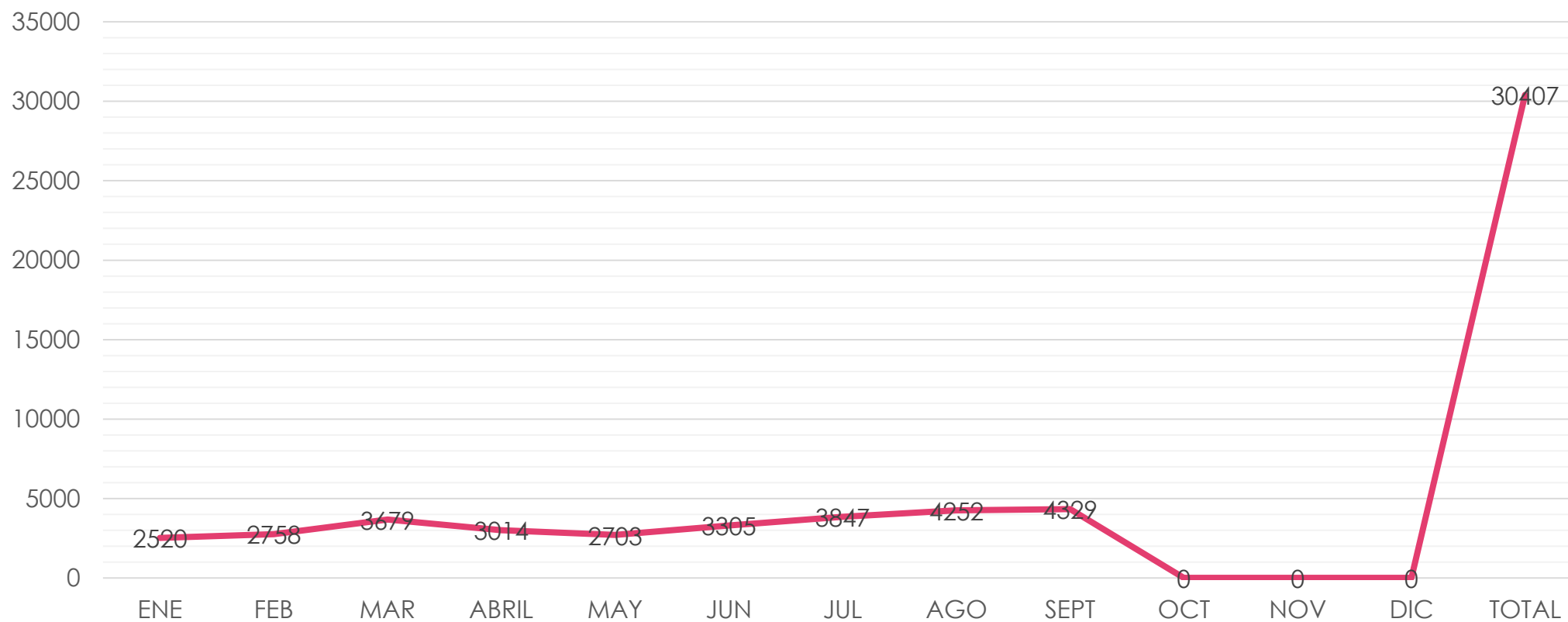





# 10 PRIMERAS CAUSAS DE CONSULTA EXTERNA GESTIÓN 2022

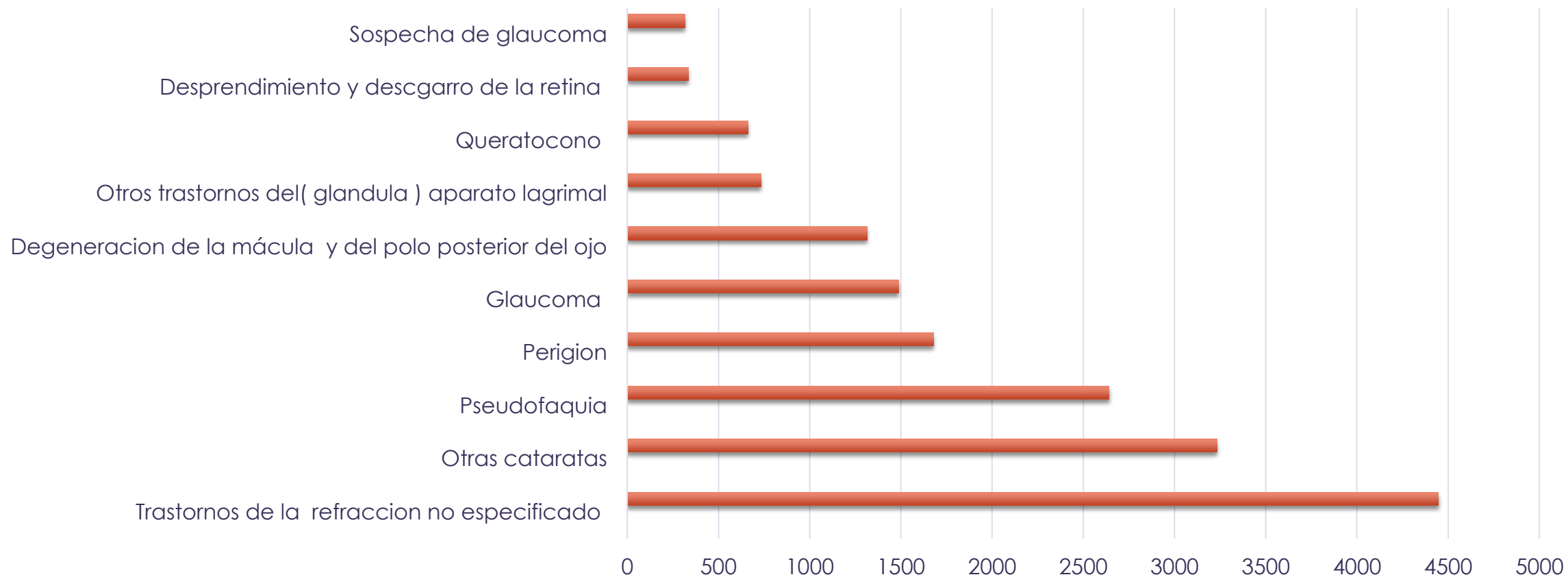



# PRODUCCIÓN EMERGENCIAS – INO GESTIÓN 2022

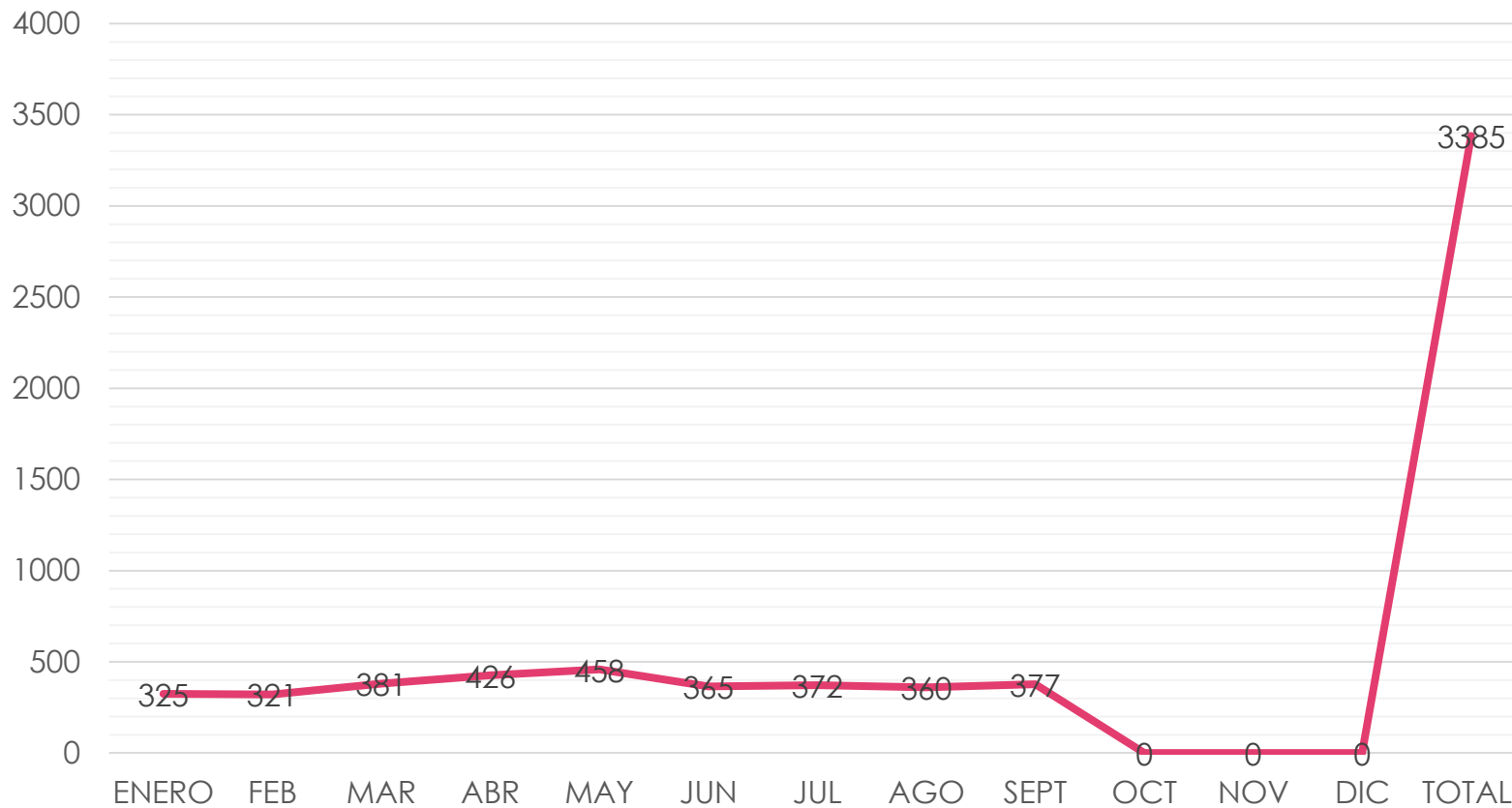



# PRODUCCIÓN DE CONTROL PRE-ANESTÉSICO GESTIÓN 2022

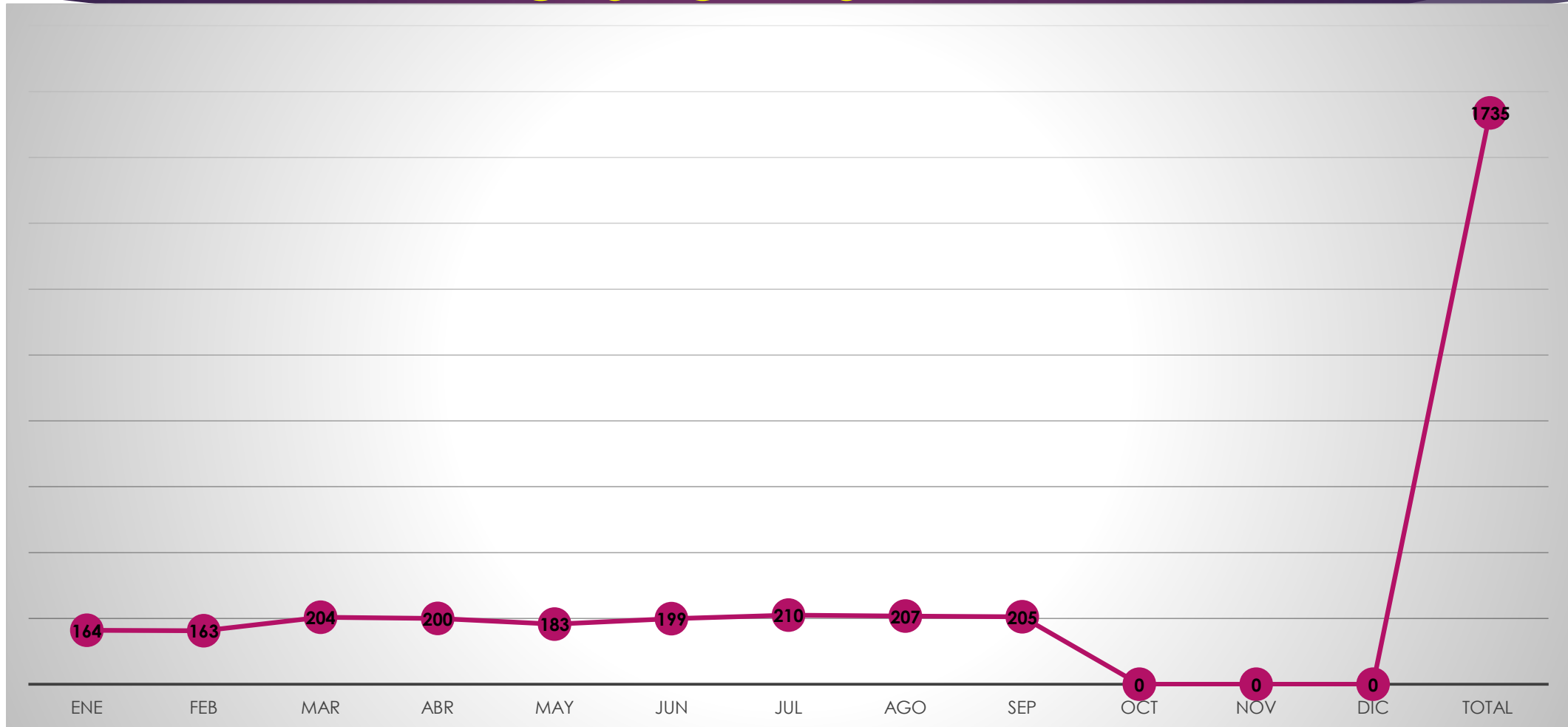



# 10 PRIMERAS CAUSAS QUIRÚRGICAS GESTIÓN 2022

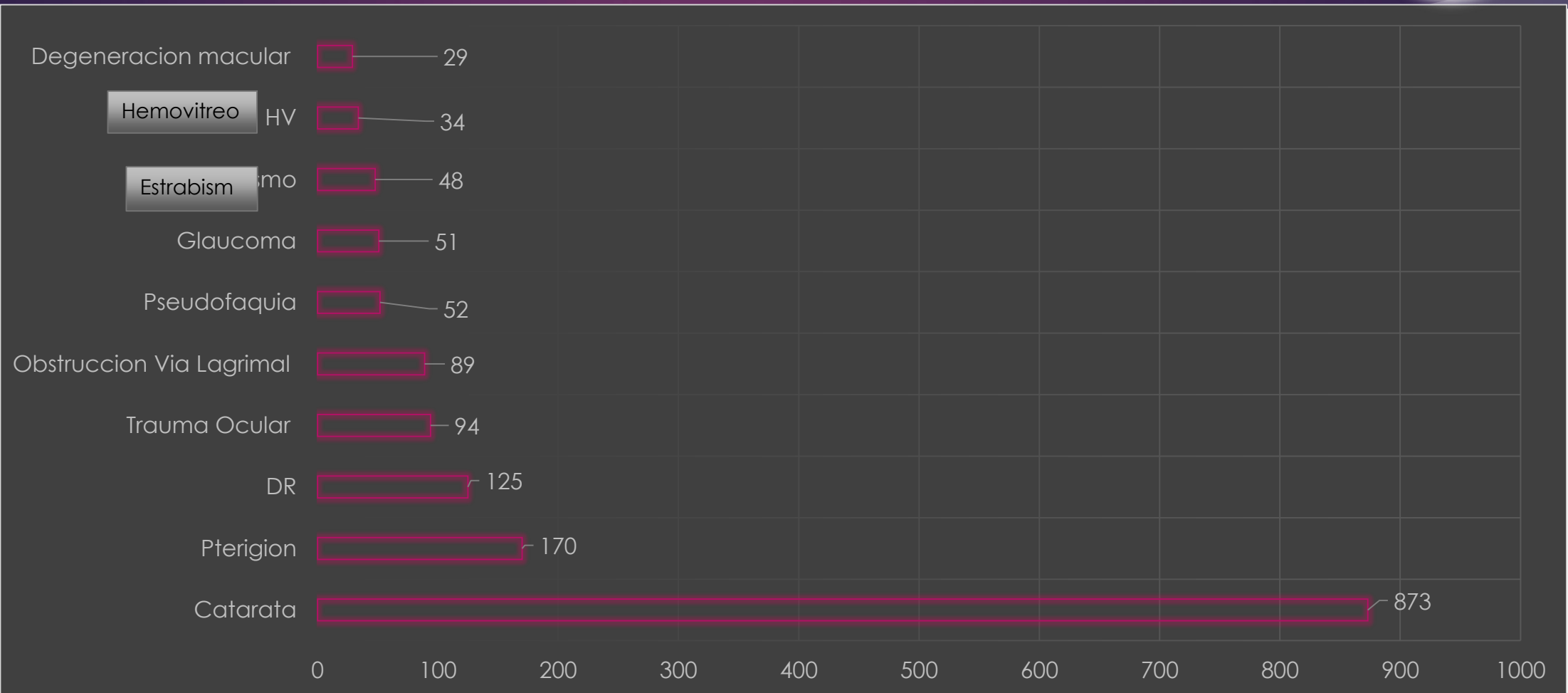



# Producción quirúrgica. Ino gestión 2022

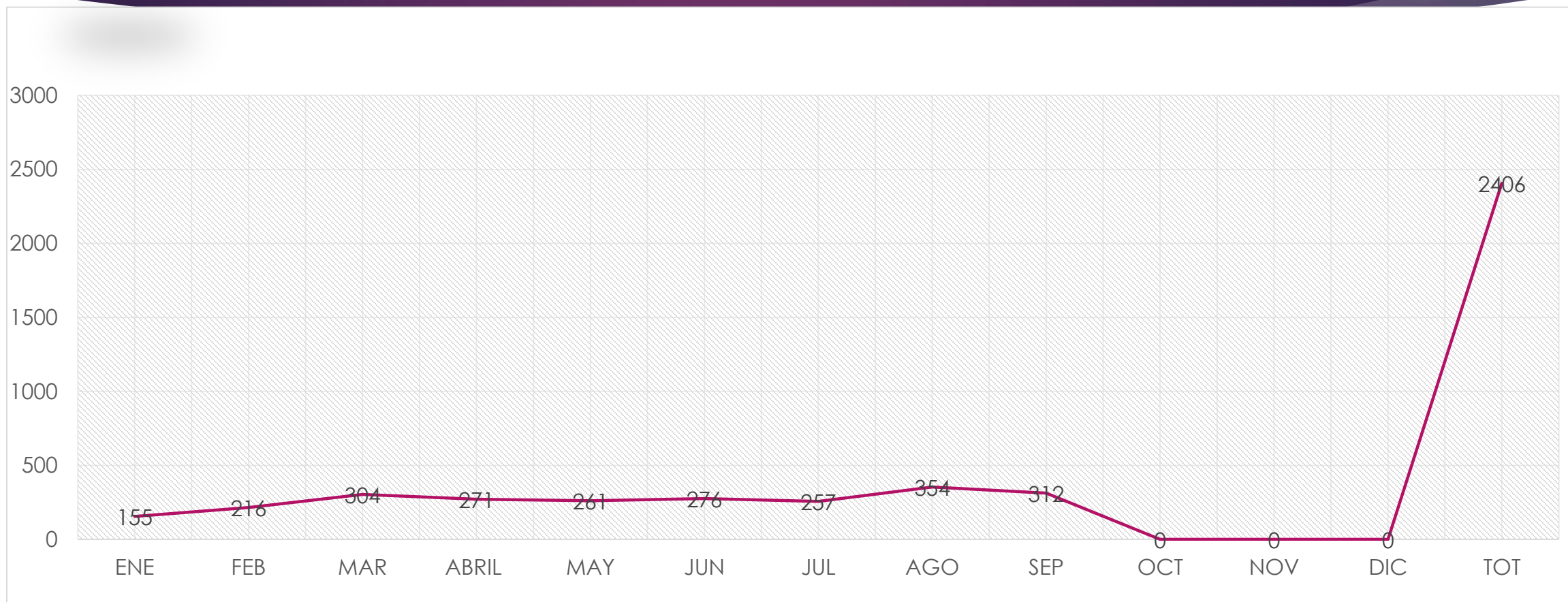



# PRODUCCIÓN DE EXÁMENES COMPLEMENTARIOS. INO GESTIÓN 2022

## TÍTULO DEL GRÁFICO

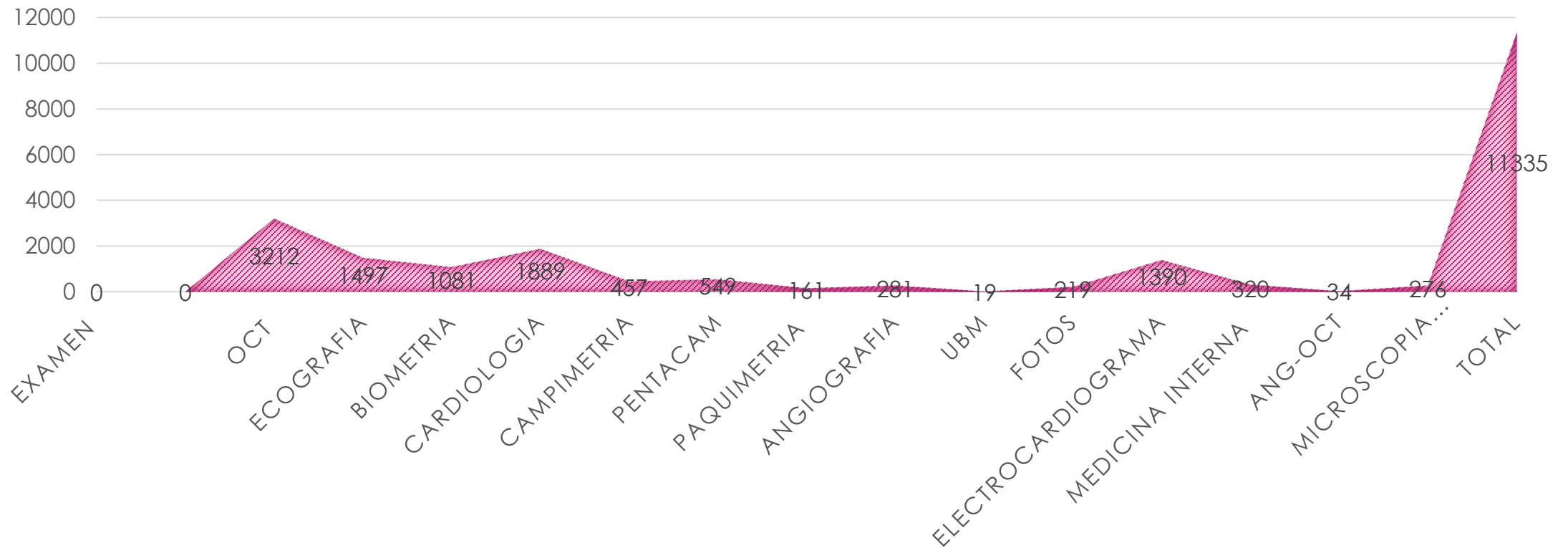



# PRODUCCIÓN DEL SERVICIO DE LASER GESTIÓN 2022

PRODUCCION DEL SERVICIO DE LASER, 2022

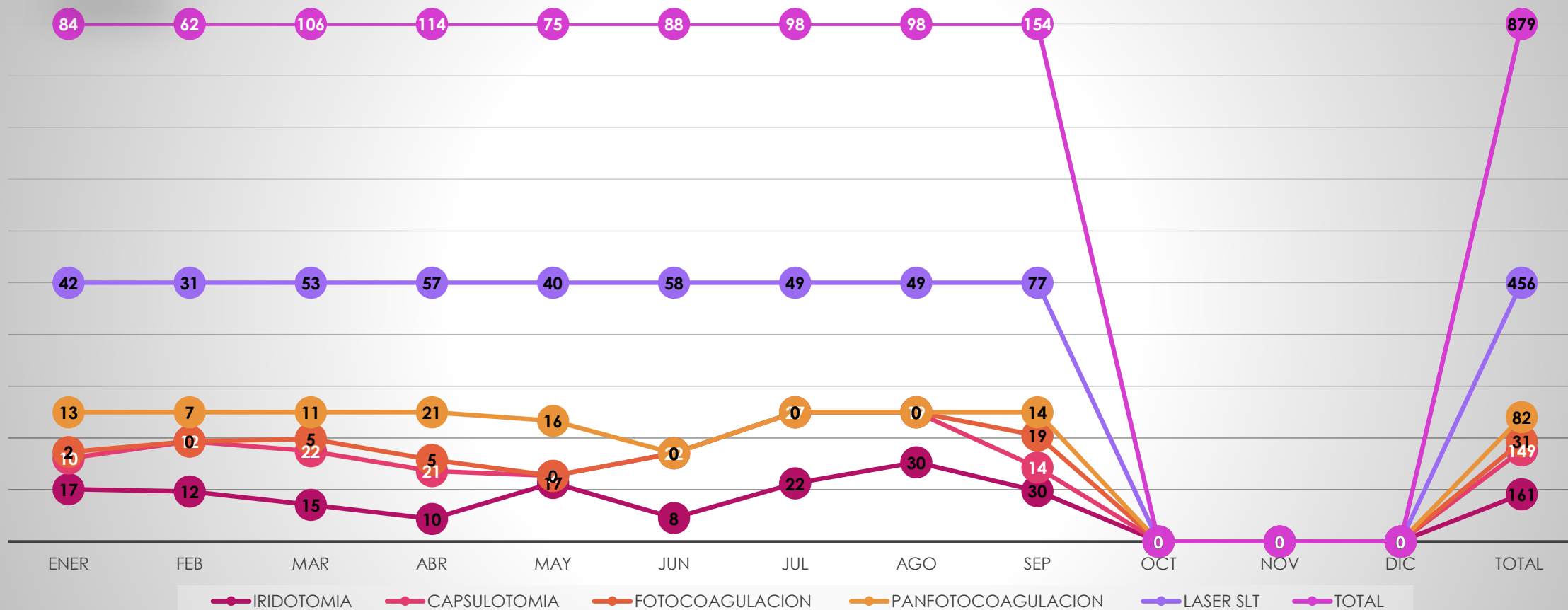



# REFERENCIA Y CONTRAREFERENCIA GESTIÓN 2022

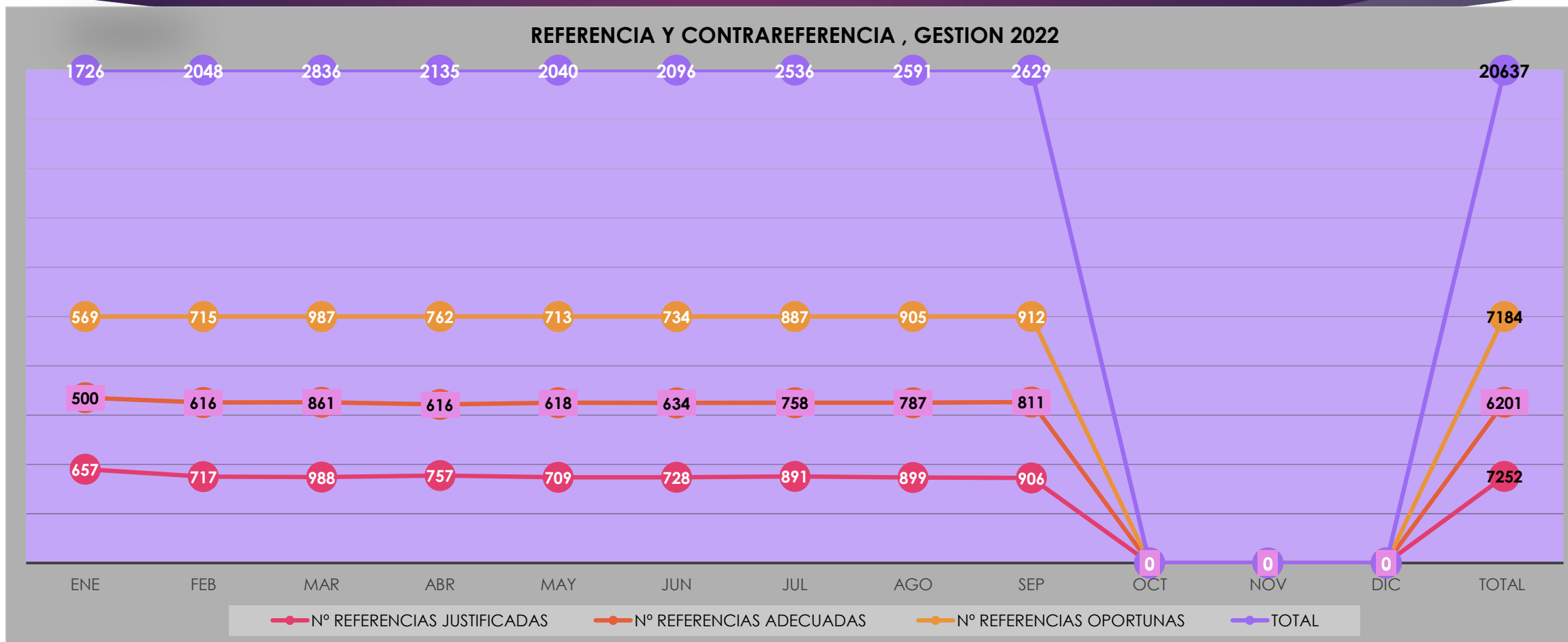



# EJECUCIÓN PRESUPUESTARIA



# PRESUPUESTO RECURSOS PROPIOS CUADRO COMPARATIVO

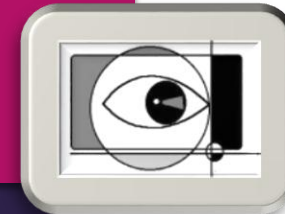

PRESUPUESTO  
APROBADO  
GESTIÓN 2022

5,132,498.00

GESTIÓN  
2018  
9,750,597.00

GESTIÓN  
2019  
9,885,404.30

GESTIÓN  
2020  
6,635,555.31

GESTIÓN  
2021  
5,105,573

GESTIÓN  
2022  
5,132,498

EJECUCION DEL PRESUPUESTO DE GASTOS  
 RECURSOS PROPIOS FUENTE DE FINANCIAMIENTO 20-230  
**ENERO A SEPTIEMBRE 2022**

**RESUMEN**

(En Bolivianos)

PARTIDA	DETALLE	PRESUPUESTO VIGENTE	EJECUTADO EN Bs.	EJECUTADO EN %
10000	SERVICIOS PERSONALES (Personal Eventual)	509,818.00	263,485.03	51.68%
20000	SERVICIOS NO PERSONALES	1,778,883.00	815,102.21	45.82%
30000	MATERIALES Y SUMINISTROS	1,823,797.00	856,740.92	46.98%
40000	ACTIVOS FIJOS	1,020,000.00	38,997.80	3.82%
<b>TOTAL</b>		<b>5,132,498.00</b>	<b>1,974,325.96</b>	<b>38.47%</b>



## PRESUPUESTO TOTAL RECURSOS TGN

FUENTE 41-111 TRANSFERENCIAS TGN SISTEMA ÚNICO DE SALUD

FUENTE 41-117 TRANSFERENCIAS TGN – IMPUESTO ESPECIAL A LOS HIDROCARBUROS Y SUS DERIVADOS



**EJECUCION PRESUPUESTARIA FUENTE 41-111 TRANSFERENCIAS TGN - SUS**

DEL 01 DE ENERO AL 04 DE OCTUBRE

REPORTE SEGÚN SIGEP

(En Bolivianos)

Actividad Programática: SERVICIOS Y PRODUCTOS DE SALUD UNIVERSAL Y GRATUITA - SUS

Fuente de Financiamiento: 41 Transferencias TGN

Organismo Financiador: 111 Tesoro General de la Nación

DA: 22

Entidad: 902

DESCRIPCION DE LA PARTIDA	PARTIDA	PRESUPUESTO ASIGNADO (Bs.)	PRESUPUESTO EJECUTADO EN Bs.	PORCENTAJE DE EJECUCION
Energia Electrica	21200	69,000.00	60,217.80	87.27%
Agua	21300	42,000.00	39,073.30	93.03%
Telefonia	21400	33,600.00	26,276.60	78.20%
Gas domiciliario	21500	3,600.00	3,092.97	85.92%
Gastos Especializados por Atención Médica y Otros	25120	1,188,000.00	676,018.93	56.90%
Lavandería, Limpieza e Higiene	25400	240,000.00	125,000.00	52.08%
Servicios de Imprenta, Fotocopiado y Fotográficos	25600	60,000.00	39,118.00	65.20%
Alimentación Hospitalaria, Penitenciaria, Aeronaves y Otras Específicas	31140	225,000.00	99,062.93	44.03%
Confecciones Textiles	33200	65,000.00	29,660.00	45.63%
Prendas de Vestir	33300	70,000.00	39,390.00	56.27%
Productos Químicos y Farmacéuticos	34200	2,035,392.00	1,326,394.20	65.17%
Material de Limpieza	39100	60,000.00	29,404.00	49.01%
Instrumental Menor Médico-Quirúrgico	39400	122,581.00	19,530.00	15.93%
<b>TOTAL</b>		<b>4,214,173.00</b>	<b>2,512,238.73</b>	<b>59.61%</b>

## EJECUCION PRESUPUESTARIA FUENTE 41-117 TRANSFERENCIAS TGN - IEHD

DEL 01 DE ENERO AL 04 DE OCTUBRE

REPORTE SEGÚN SIGEP

(En Bolivianos)

Actividad Programática: SERVICIOS Y PRODUCTOS DE SALUD UNIVERSAL Y GRATUITA - SUS

Fuente de Financiamiento: 41 Transferencias TGN

Organismo Financiador: 117 IMPUESTO ESPECIAL A LOS HIDROCARBUROS Y SUS DERIVADOS

DA: 22

Entidad: 902

DESCRIPCION DE LA PARTIDA	PARTIDA	PRESUPUESTO ASIGNADO (Bs.)	PRESUPUESTO EJECUTADO EN Bs.	PORCENTAJE DE EJECUCION
Mantenimiento y reparacion de inmuebles	24110	60,000.00	20,508.99	34.18%
Mantenimiento y reparacion de vehiculos, maquinaria	24120	123,517.00	66,975.00	54.22%
Otros Gastos por Concepto de Instalación, Mantenimiento y Reparación	24300	40,000.00	0.00	0.00%
Utiles y Materiales Eléctricos	39700	35,276.00	16,800.00	47.62%
Otros repuestos y accesorios	39800	50,000.00	0.00	0.00%
<b>TOTAL</b>		<b>308,793.00</b>	<b>104,283.99</b>	<b>33.77%</b>

## INGRESOS GESTION 2022

- RECURSOS DE GENERACION LOCAL (RGL)
- TRANSFERENCIA TGN -SUS
- TRANSFERENCIAS TGN- IEHD



## RECURSOS PROPIOS GESTION 2022

RECAUDACION GESTION 2022	
ENERO	294,538.32
FEBRERO	333,296.16
MARZO	431,214.08
ABRIL	352,618.15
MAYO	315,498.90
JUNIO	355,614.99
JULIO	398,578.09
AGOSTO	390,533.55
SEPTIEMBRE	369,350.52
<b>TOTAL</b>	<b>3,241,242.76</b>

## TRANSFERENCIA TGN

### COMPOSICION DE RECURSOS TGN (EXPRESADO EN BOLIVIANOS)

DESCRIPCION	FECHA DE TRANSFERENCIA	IMPORTE
Transferencia de recursos para productos SUS (Entre libretas: de libreta No. 902224101 a la libreta No. 902222001 de la cuenta 10000004696396 (Saldo caja y banco gestión 2021)	17/02/2022	96,418.58

DESCRIPCION	FECHA DE TRANSFERENCIA	IMPORTE
Transferencia primer cuatrimestres de la gestión 2022 (enero-febrero-marzo y abril) Libreta No. 902224102 (Recursos destinado para el pago por servicios de mantenimiento fuente 41-117)	24/02/2022	92,637.90
Transferencia primer cuatrimestres de la gestión 2022 (mayo a diciembre) Libreta No. 902224102 (Recursos destinado para el pago por servicios de mantenimiento fuente 41-117)	23/09/2022	216,155.10
<b>TOTAL RECURSOS TGN - IEHD</b>		<b>308,793.00</b>

DESCRIPCION	FECHA DE TRANSFERENCIA	IMPORTE
Transferencia primer cuatrimestre de la gestión 2022 (enero-febrero-marzo y abril) Libreta No. 902224101 fuente 41-111 Transferencia TGN	04/04/2022	1,536,984.00
Transferencia segundo cuatrimestre de la gestión 2022 (mayo-junio-julio-agosto) Libreta No. 902224101 fuente 41-111 Transferencia TGN	04/04/2022	972,919.50
<b>TOTAL RECURSOS TGN - SUS</b>		<b>2,509,903.50</b>



# PROYECCIÓN A LA COMUNIDAD

# OBJETIVO GENERAL

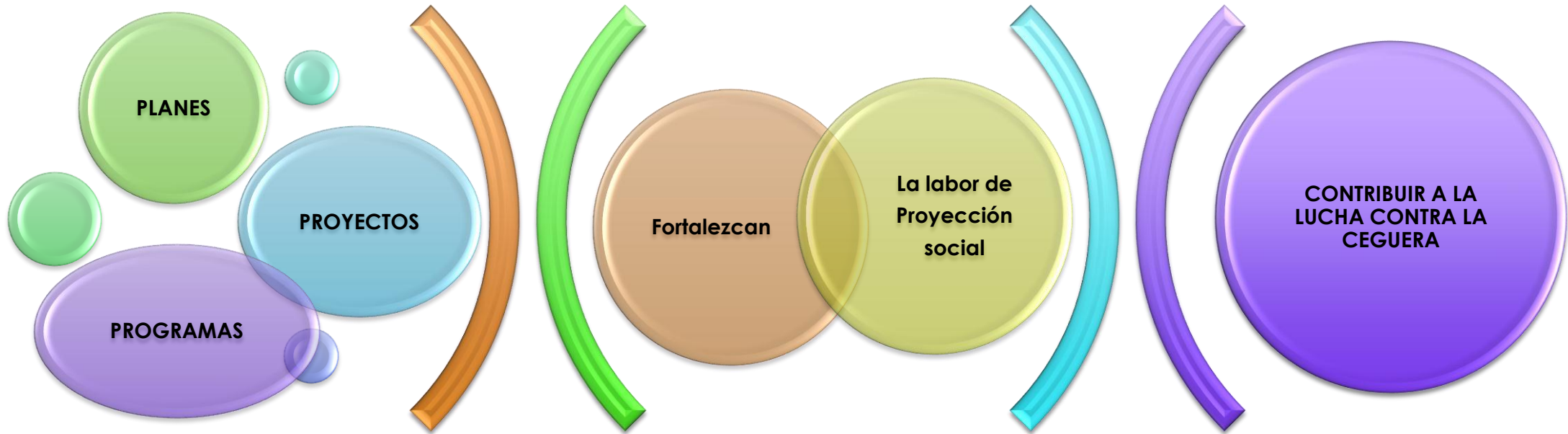

GESTIONAR





2018/9

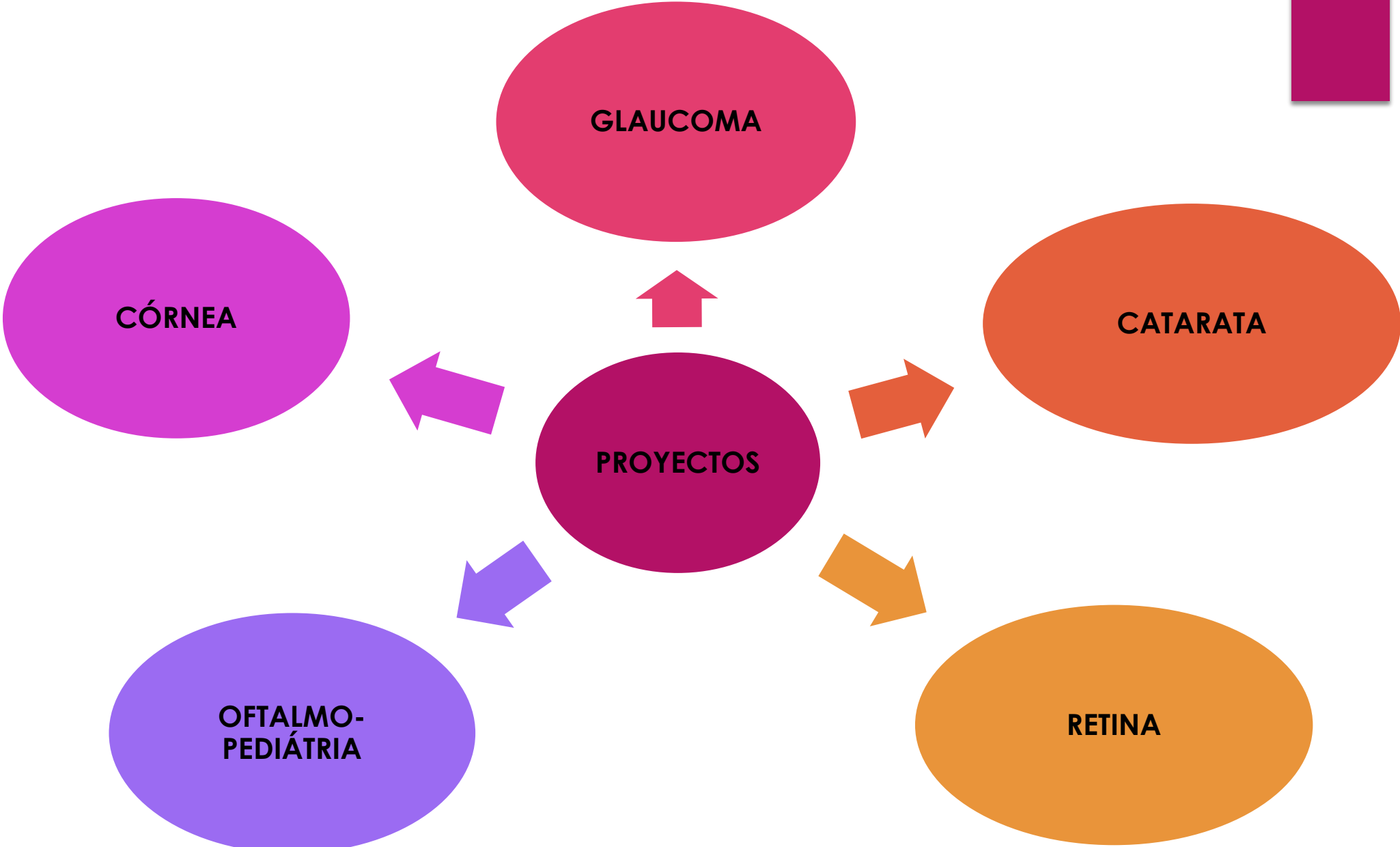

**GLAUCOMA**

**CÓRNEA**

**CATARATA**

**PROYECTOS**

**OFTALMO-  
PEDIÁTRIA**

**RETINA**

## GLAUCOMA



**Cursos de  
capacitación  
en 1er Nivel**



**Campañas de  
Captación**

**SEMANA  
MUNDIAL DEL  
GLAUCOMA**

Del 8 al 14 de marzo



**Promoción  
(medios de  
comunicación)**



# CATARATA



**Campañas  
quirúrgicas**



**Cursos de  
capacitación  
en 1er Nivel**

**Promoción  
(medios de  
comunicación)**

# RETINA



**Retinopatía  
Diabética**

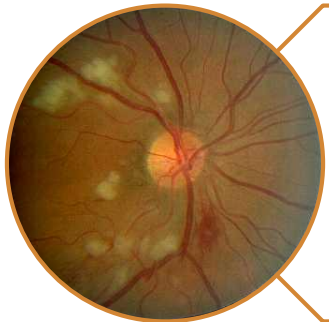

**Retinopatía  
Hipertensiva**

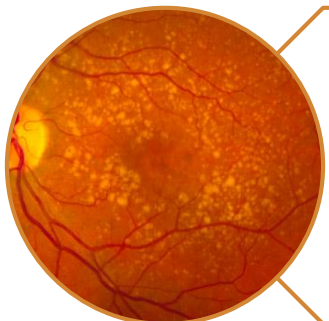

**Degeneración  
Macular asociada a  
la edad**

**A través de**

**Difusión en medios de  
comunicación**

**Fortalecer Referencias  
(Detección masivas)**

**Interacción con otras  
especialidades  
(referencias oportunas)**



# OFTALMOPEDIÁTRIA



**Retinopatía del Prematuro**

**DIAGNÓSTICO OPORTUNO**

**Difusión en medios de comunicación**

**Madres de familia (partos domiciliarios)**

**Fortalecer Referencias en 1er Nivel**

**Promover Control Prenatal**

**Evitar Partos Prematuros**



**Ametropías Ambliopías**

**CAPACITACIÓN EN VALORACIÓN DE AGUDEZA VISUAL**

**Personal de 1er y 2do Nivel de Atención**

**Maestros de Unidades Educativas**

# CÓRNEA

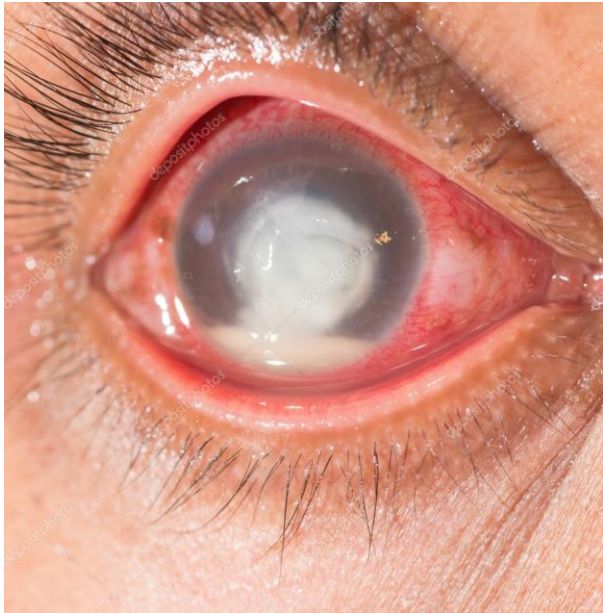

**DISMINUCIÓN DE  
AGUDEZA VISUAL  
Por afectación  
directa  
del eje visual**

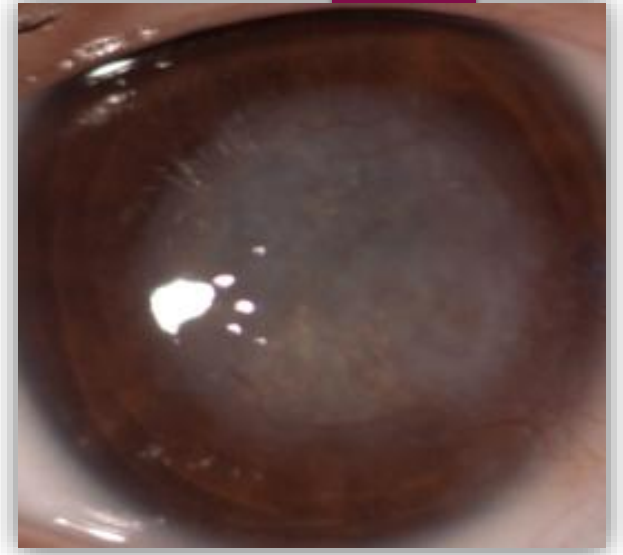

# BANCO DE OJOS





## Cornea

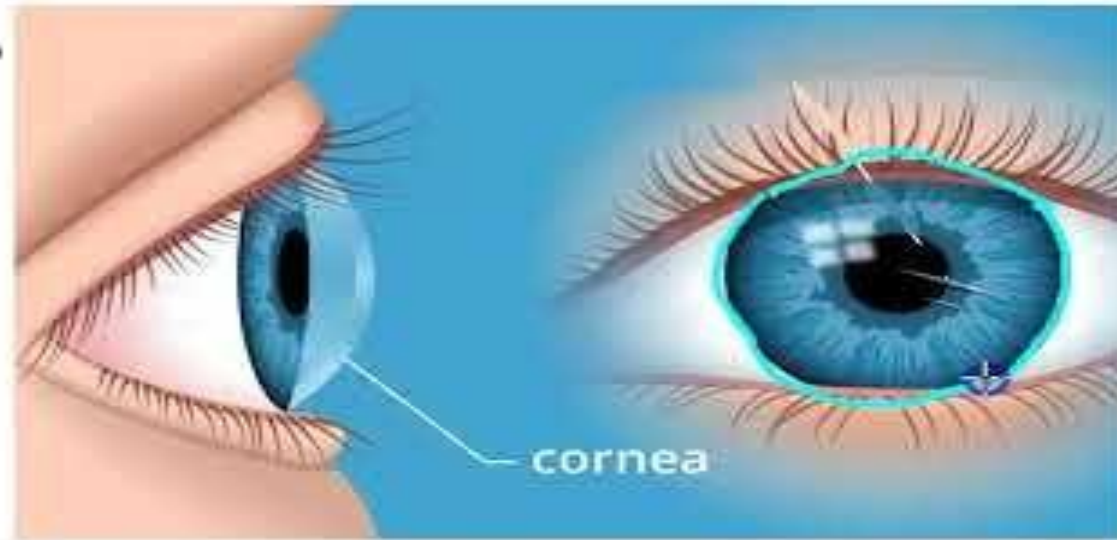

- Es la superficie transparente que se encuentra en la parte anterior del ojo, que contribuye a gran parte del poder de enfoque del ojo.

# QUE ES EL TRASPLANTE DE CÓRNEA?

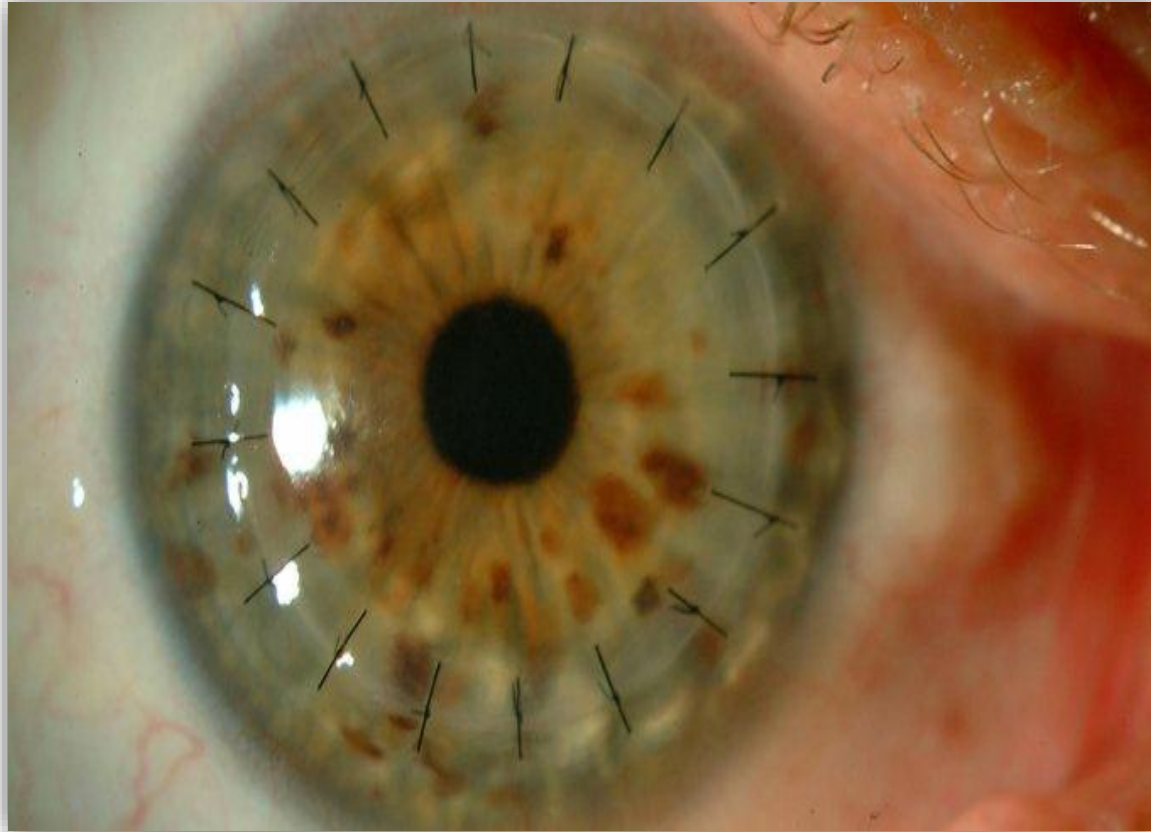

- Es el reemplazo de una parte de la córnea con tejido corneal de un donante.

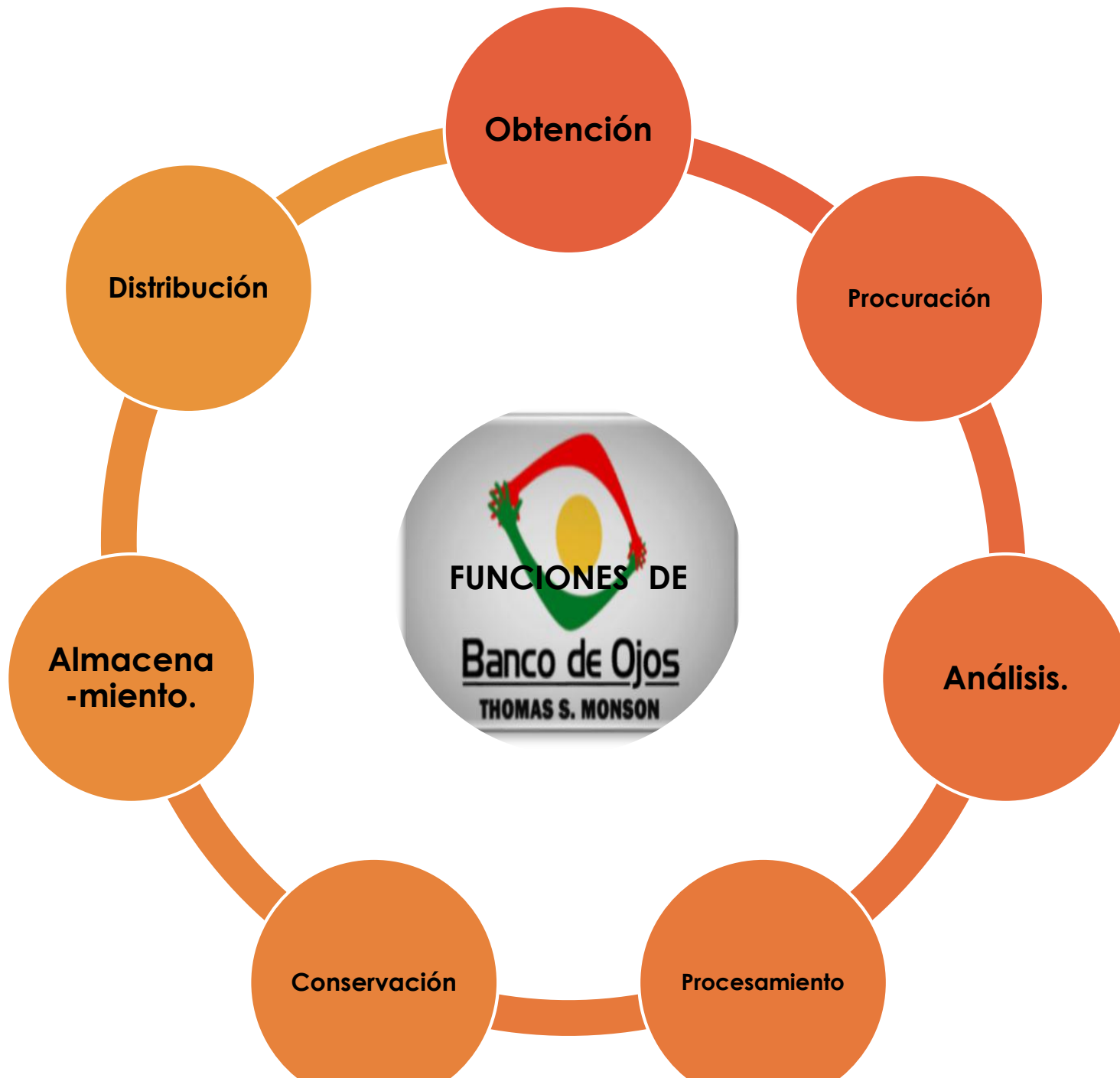

**Obtención**

**Procuración**

**Análisis.**

**Procesamiento**

**Conservación**

**Almacena  
- miento.**

**Distribución**

**FUNCIONES DE**  
**Banco de Ojos**  
**THOMAS S. MONSON**



**Infraestructura**

**Personal  
Capacitado**

**Equipamiento**

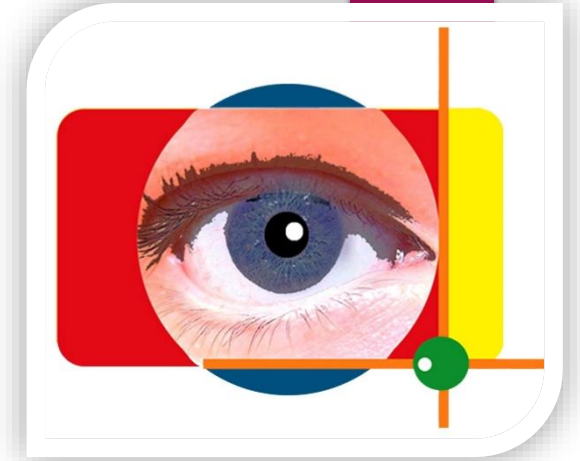



- ▶ Hospital de tercer nivel.
- ▶ 8 subespecialidades
- ▶ Referencia nacional.
- ▶ Mayor casuística nacional.





# GRACIAS POR SU ATENCIÓN

