

HOSPITAL DEL NIÑO
“DR. OVIDIO ALIAGA URÍA”

INDICADORES HOSPITALARIOS
y
EJECUCIÓN PRESUPUESTARIA



Gestión 2022

CAPACIDAD DE OFERTA Y CAPACIDAD RESOLUTIVA DEL ESTABLECIMIENTO DE SALUD

El Hospital del Niño ofrece las siguientes especialidades y subespecialidades:

1. Anestesiología Pediátrica

Atiende: cuidado del paciente antes, durante y después de toda cirugía. Apoyo en Terapia del Dolor de pacientes oncológicos y otros.

2. Cardio cirugía

Atiende: cardiopatías congénitas, adquiridas, cirugía cardiovascular, patología de tórax clínica y quirúrgica a pesar de no contar con un ítem para cirujano de tórax.

3. Cirugía General Pediátrica

Atiende: cirugía mayor, cirugía mediana programadas y de urgencia de patología congénita y adquirida.

4. Endocrinología Pediátrica

Atiende: enfermedades relacionadas a patología endocrinológica, principalmente tiroides, diabetes, trastornos nutricionales y otras.

CAPACIDAD DE OFERTA Y CAPACIDAD RESOLUTIVA DEL ESTABLECIMIENTO DE SALUD

El Hospital del Niño ofrece las siguientes especialidades y subespecialidades:

5. Fisioterapia

Atiende: discapacidades derivadas de enfermedades y accidentes, en pacientes externos y hospitalizados.

6. Gastroenterología Pediátrica

Atiende: enfermedad diarreica, desnutrición, ERGE, hepatopatías, pancreatopatías, metabólicas, malformaciones congénitas relacionadas, otras.

7. Infectología Pediátrica

Atiende todas las enfermedades infecciosas, infectocontagiosas, covid-19 y otros.

8. Inmunología y Alergología Pediátrica

Atiende: Patología primaria y secundaria relacionada al sistema inmunológico. Apoyo en trasplante de médula ósea.

9. Cirugía Máxilo-facial

CAPACIDAD DE OFERTA Y CAPACIDAD RESOLUTIVA DEL ESTABLECIMIENTO DE SALUD

El Hospital del Niño ofrece las siguientes especialidades y subespecialidades:

10. Nefrología Pediátrica Dialisis peritoneal y hemodiálisis

Atiende: toda la patología renal y tubular congénita y adquirida. Terapia de sustitución renal: Hemodiálisis y Diálisis Peritoneal.

11. Neonatología

Atiende: niños de 0 a 28 días con patología clínica y quirúrgica asociadas o no a malformaciones congénitas.

12. Neurología Pediátrica

Atiende: trastornos que afectan al cerebro y al sistema nervioso, trastornos neuromusculares congénitos y adquiridos.

CAPACIDAD DE OFERTA Y CAPACIDAD RESOLUTIVA DEL ESTABLECIMIENTO DE SALUD

El Hospital del Niño ofrece las siguientes especialidades y subespecialidades:

13. Neurocirugía

Atiende: manejo quirúrgico de determinadas enfermedades del sistema nervioso central periférico y vegetativo. Procesos patológicos que modifican la función y la actividad del sistema nervioso. Traumatismos craneo encefálicos.

14. Odontología Pediátrica

Atiende: atención integral de la cavidad oral que incluye tratamiento bajo anestesia general. Apoyo a patologías relacionadas con inmunosupresión y al programa ANANES de niños con capacidades diferentes.

15. Oncohematología

Atiende: niños con enfermedades neoplásicas y mieloproliferativas. Son pacientes crónicos e inmunodeprimidos.

CAPACIDAD DE OFERTA Y CAPACIDAD RESOLUTIVA DEL ESTABLECIMIENTO DE SALUD

El Hospital del Niño ofrece las siguientes especialidades y subespecialidades:

16. Ortopedia y Traumatología

Atiende: enfermedades congénitas y del desarrollo. Programa de pie equino varo y otros.

17. Patología

Atiende: diagnóstico de piezas quirúrgicas, biopsias, citología, inmunohistoquímica y otros.

18. Pediatría General

Atiende: niños con patología clínica variada: nefrológica, reumatológica, endocrinológica, cardiológica, inmunológica, otras.

19. Psicología

Atiende: procesos mentales, sensaciones, percepciones y el comportamiento del niño y su entorno.

CAPACIDAD DE OFERTA Y CAPACIDAD RESOLUTIVA DEL ESTABLECIMIENTO DE SALUD

El Hospital del Niño ofrece las siguientes especialidades y subespecialidades:

20. Psiquiatría

Atiende: tratamiento y seguimiento de enfermedades mentales.

21. Quemados y Cirugía plástica

Atiende: grandes quemados, cirugía plástica y cirugía reconstructiva.

22. Traumatología

Atiende: afecciones del sistema musculoesquelético, incluyendo lesiones traumáticas como fracturas, luxaciones, neoplasias óseas y otras.

23. Trasplante de Médula Ósea

En desarrollo.



CAPACIDAD DE OFERTA Y CAPACIDAD RESOLUTIVA DEL ESTABLECIMIENTO DE SALUD

El Hospital del Niño ofrece las siguientes especialidades y subespecialidades:

23. Unidad de Cuidados Intensivos Pediátricos (UCIP)

Atiende: pacientes en estado crítico con cualquier tipo de patología.

HOSPITAL DEL NIÑO
“DR. OVIDIO ALIAGA URÍA”

INDICADORES DE ESTRUCTURA

**INDICADOR DE DISPONIBILIDAD
CAMAS POR MÉDICO A TIEMPO COMPLETO
HOSPITAL DEL NIÑO "DR.OVIDIO ALIAGA URÍA"**

Camas por médico a Tiempo Completo

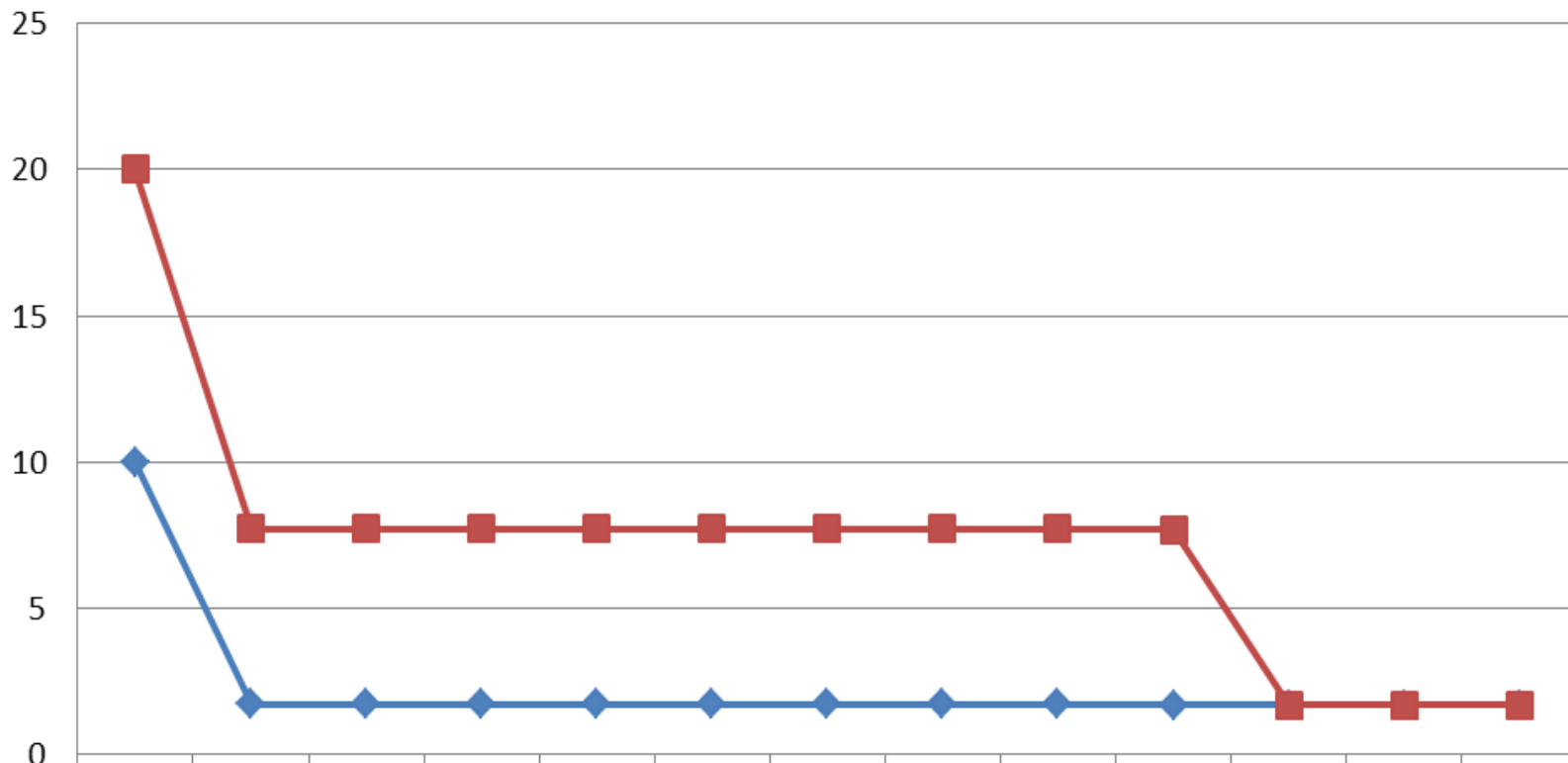

■ 2022	10	6.00	6.00	6.00	6.00	6.00	6.00	6.00	6.00	6.00			
◆ 2021	10	1.72	1.72	1.72	1.72	1.72	1.72	1.72	1.72	1.67	1.67	1.67	1.67

**INDICADOR DE DISPONIBILIDAD
CAMAS POR LICENCIADA EN ENFERMERÍA
HOSPITAL DEL NIÑO "DR.OVIDIO ALIAGA URÍA"**

Camas por Licenciada en Enfermería



	Estándar	Enero	Febrero	Marzo	Abril	Mayo	Junio	Julio	Agosto	Sept.	Oct.	Nov.	Dic.
— 2021	10	1.48	1.48	1.48	1.48	1.48	1.48	1.48	1.48	1.43	1.43	1.43	1.43
— 2022	10	7.50	7.50	7.50	7.50	7.50	7.50	7.50	7.50	7.50			

INDICADOR DE DISPONIBILIDAD
CAMAS POR LAUXILIARES EN ENFERMERÍA
HOSPITAL DEL NIÑO "DR.OVIDIO ALIAGA URÍA"

Camas por Auxiliar de Enfermería

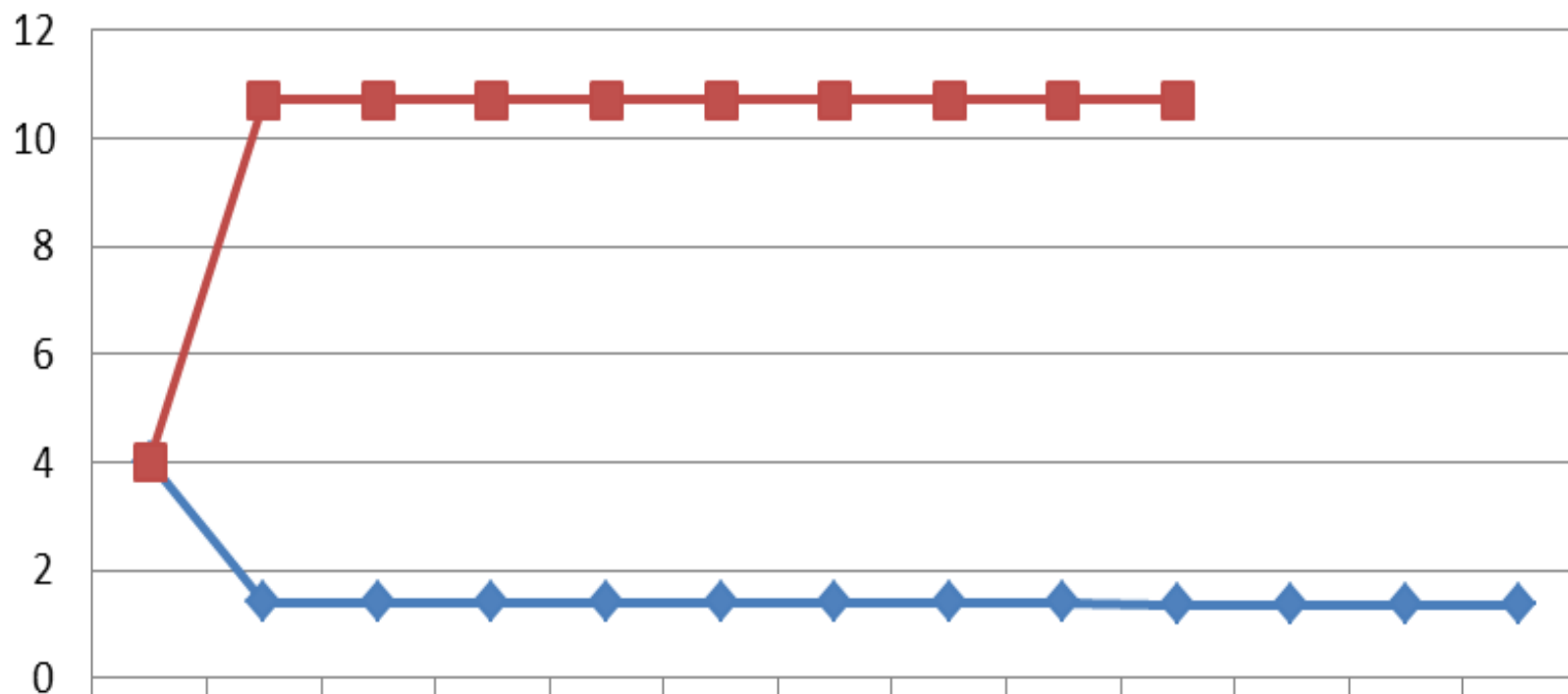

	Están dar	Enero	Febre ro	Marz o	Abril	Mayo	Junio	Julio	Agost o	Sept.	Oct.	Nov.	Dic.
◆ 2021	4	1.41	1.41	1.41	1.41	1.41	1.41	1.41	1.41	1.36	1.36	1.36	1.36
■ 2022	4	10.71	10.71	10.71	10.71	10.71	10.71	10.71	10.71	10.71			

**INDICADOR DE RESULTADO
PORCENTAJE DE REFERENCIAS RECIBIDAS
HOSPITAL DEL NIÑO "DR.OVIDIO ALIAGA URÍA"**

Referencias recibidas

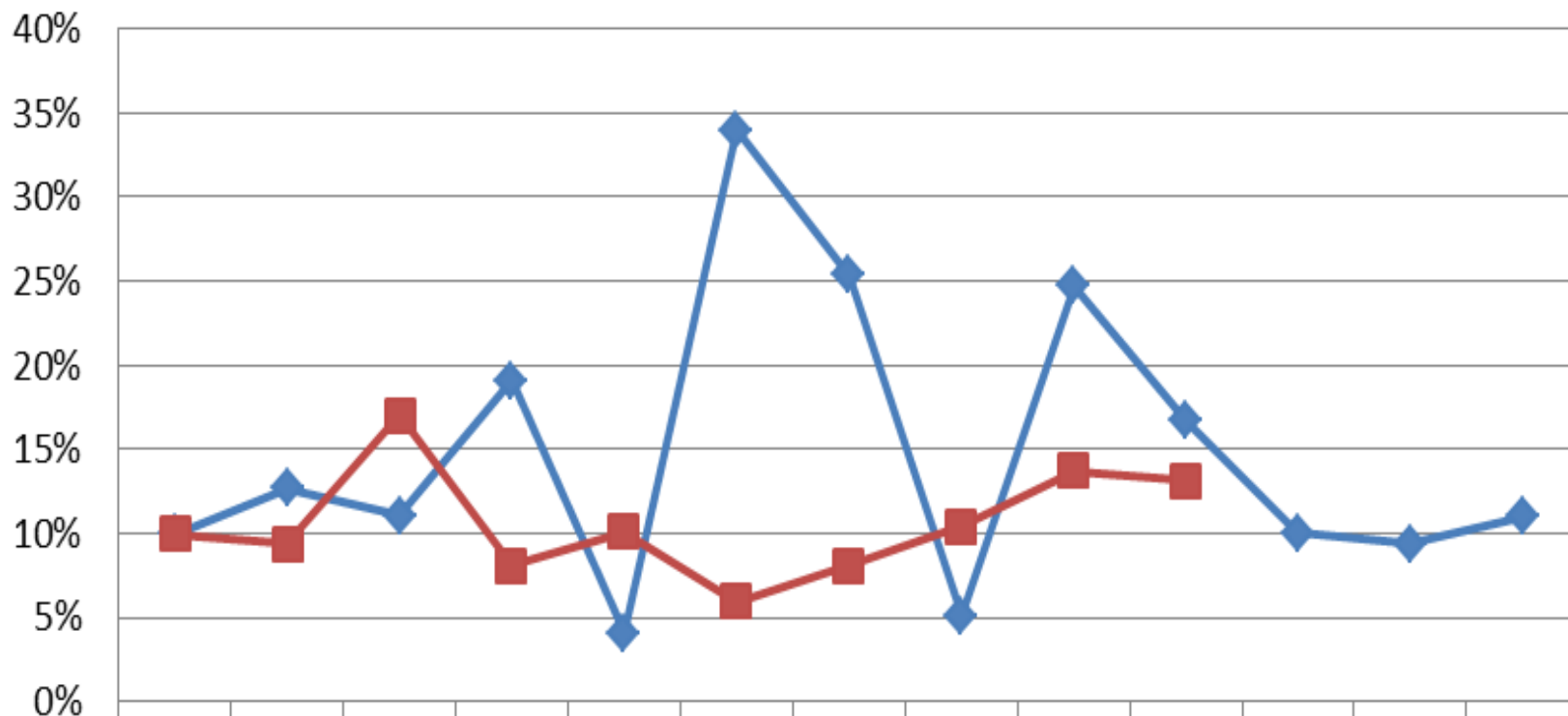

	Estándar	Enero	Febrero	Marzo	Abril	Mayo	Junio	Julio	Agosto	Sept.	Oct.	Nov.	Dic.
2021	10%	12.70%	11.10%	19.10%	4.10%	34.00%	25.40%	5.10%	24.70%	16.70%	10.06%	9.38%	11.01%
2022	10%	9.40%	17.00%	8.10%	10.10%	6.00%	8.10%	10.40%	13.71%	13.12%			

**INDICADOR DE RESULTADO
PORCENTAJE DE CONTRARREFERENCIAS
HOSPITAL DEL NIÑO "DR.OVIDIO ALIAGA URÍA"**

Porcentaje de Contrarreferencias

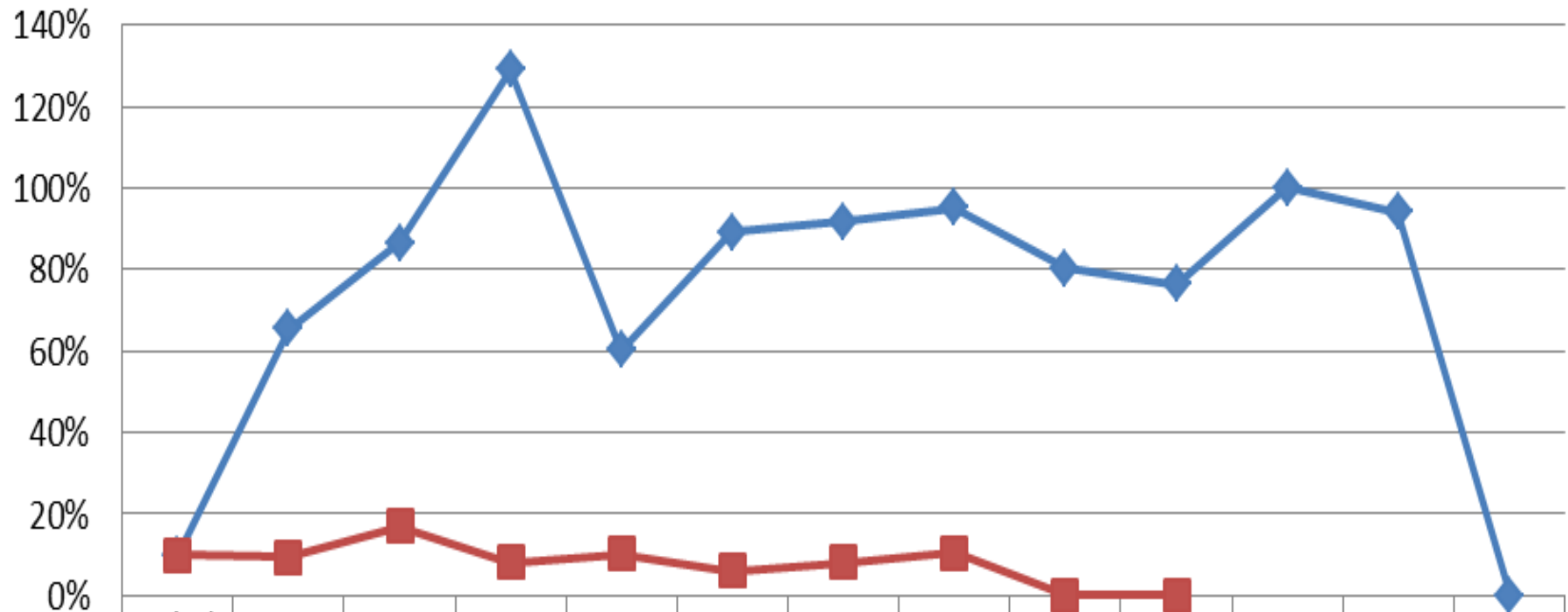

	Estándar	Enero	Febrero	Marzo	Abril	Mayo	Junio	Julio	Agosto	Sept.	Oct.	Nov.	Dic.
2021	10%	65.3%	86.6%	129.0%	60.1%	89.1%	91.8%	95.1%	80.2%	76.4%	100.0%	94.1%	0.0%
2022	10%	9.40%	17.00%	8.10%	10.10%	6.00%	8.10%	10.40%	0%	0%			

Indicadores de Estructura	Hospital del Niño	
	2021	2022
N ^a de Camas Censables	153	150
Camas por Médico.	1.70	6
Camas por Enfermera.	1.46	7,5
Camas por Auxiliar de Enfermería.	1.39	10.7
Recursos Humanos.	591	602
Referencia.	4.948	36.243
Contrarreferencia.	16.352	
Consultas Externas.	27.776	30.839
N ^a de Cirugías (Quirófano).	3.923	3.081
Hospitalización.	6.090	5.730

INDICADORES DE RESULTADO

INDICADOR DE RESULTADO
 RENDIMIENTO DE QUIRÓFANOS
 HOSPITAL DEL NIÑO "DR.OVIDIO ALIAGA URÍA"

Rendimiento de Quirófanos

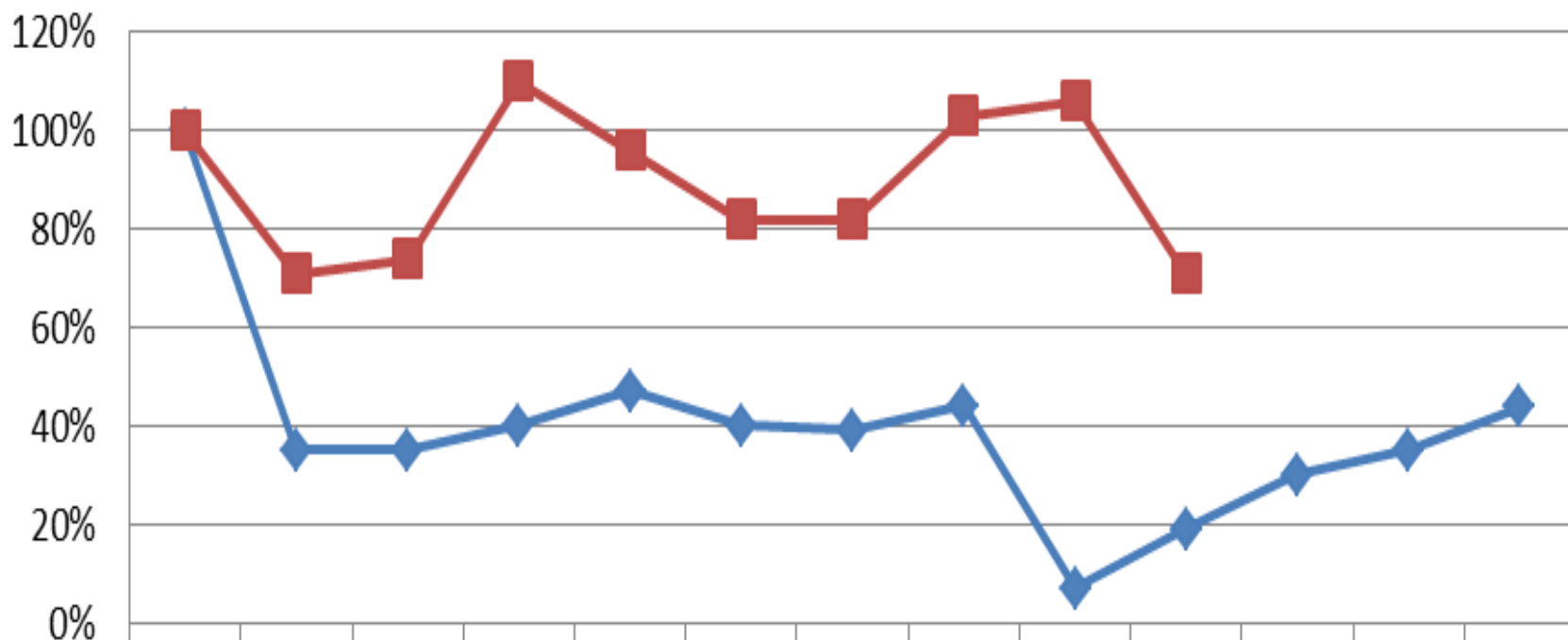

	Estándar	Enero	Febrero	Marzo	Abril	Mayo	Junio	Julio	Agosto	Sept.	Oct.	Nov.	Dic.
2021	100%	35%	35%	40%	47%	40%	39%	44%	7%	19%	30%	35%	43.82%
2022	100%	71%	74%	110%	96%	82%	82%	103%	106%	71%			

INDICADOR DE RESULTADO
GIRO CAMA
HOSPITAL DEL NIÑO "DR. OVIDIO ALIAGA URÍA"

Giro Cama

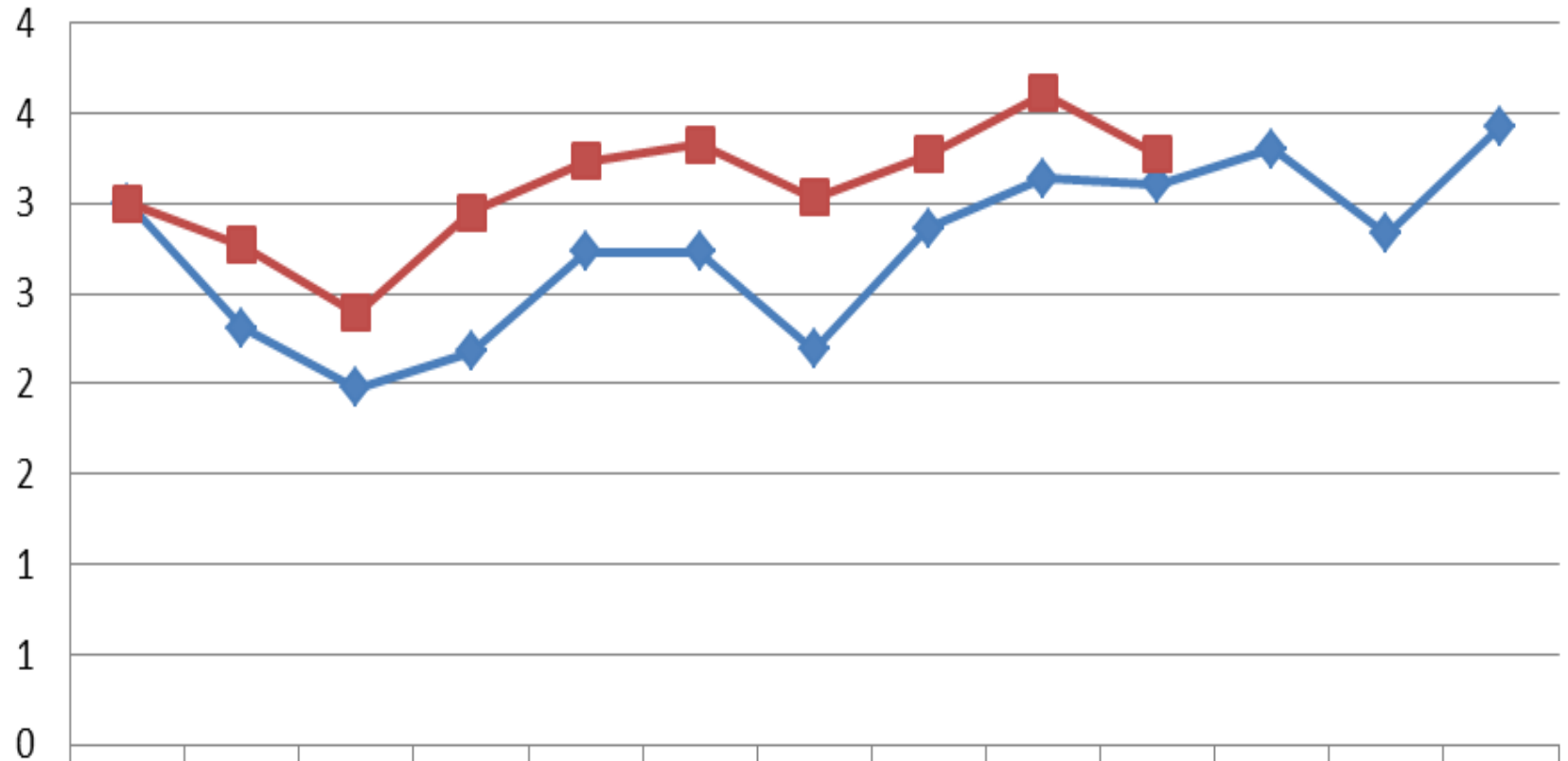

	Estándar	Enero	Febrero	Marzo	Abril	Mayo	Junio	Julio	Agosto	Sept.	Oct.	Nov.	Dic.
2021	3	2.31	1.98	2.18	2.73	2.73	2.19	2.86	3.14	3.11	3.30	2.83	3.43
2022	3	2.77	2.39	2.95	3.23	3.33	3.03	3.27	3.61	3.27			

**INDICADOR DE RESULTADO
ESTANCIA PROMEDIO HOSPITALARIA
HOSPITAL DEL NIÑO “DR. OVIDIO ALIAGA URÍA”**

Estancia Promedio Hospitalaria

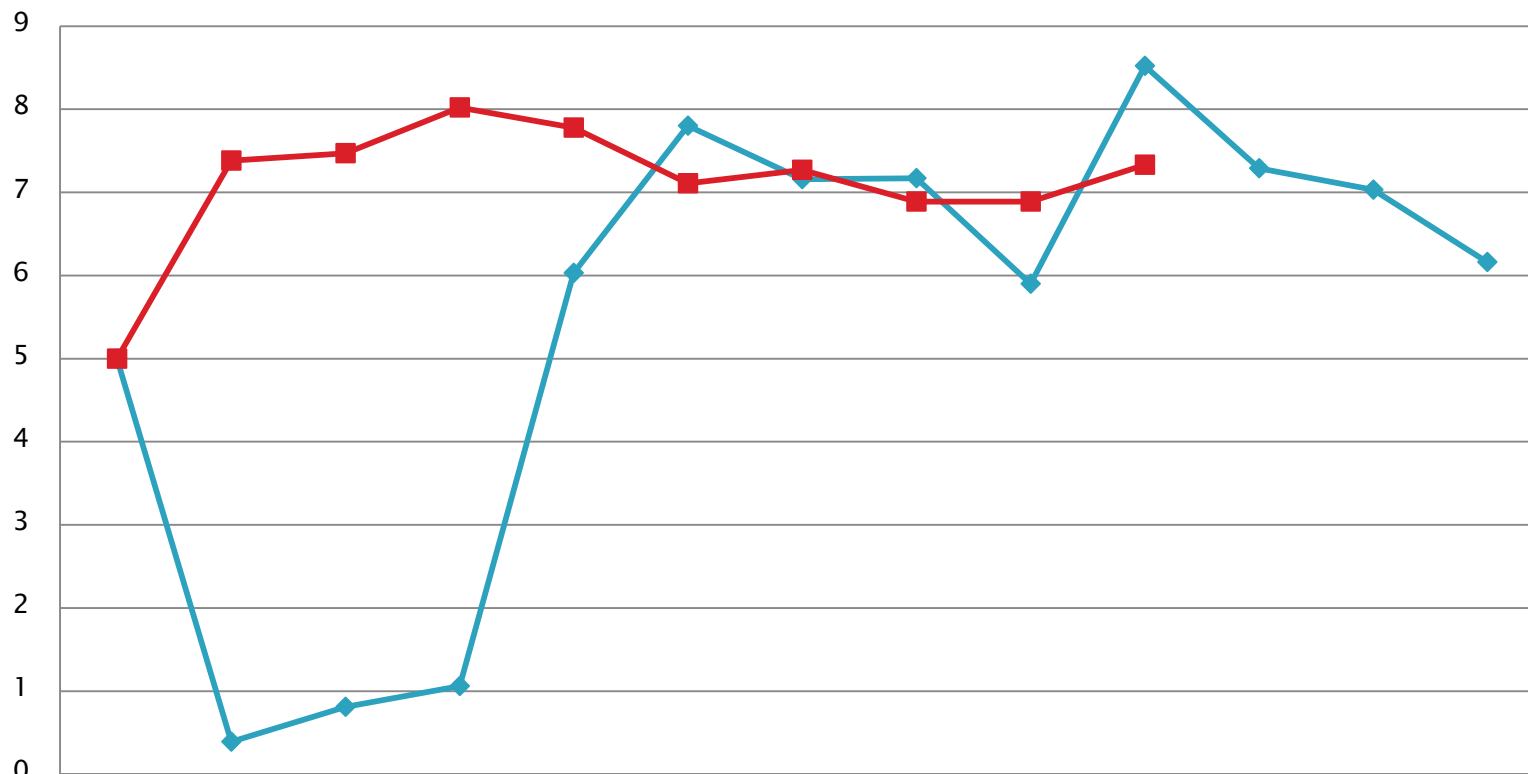

2021	5	0,39	0,81	1,06	6,03	7,80	7,16	7,17	5,90	8,52	7,29	7,03	6,16
2022	5	7,33	7,47	8,02	7,78	7,11	7,27	6,89	6,89	7,33			

INDICADOR DE RESULTADO
 ÍNDICE OCUPACIONAL DE CAMAS
 HOSPITAL DEL NIÑO "DR. OVIDIO ALIAGA URÍA"

Índice Ocupacional de Camas

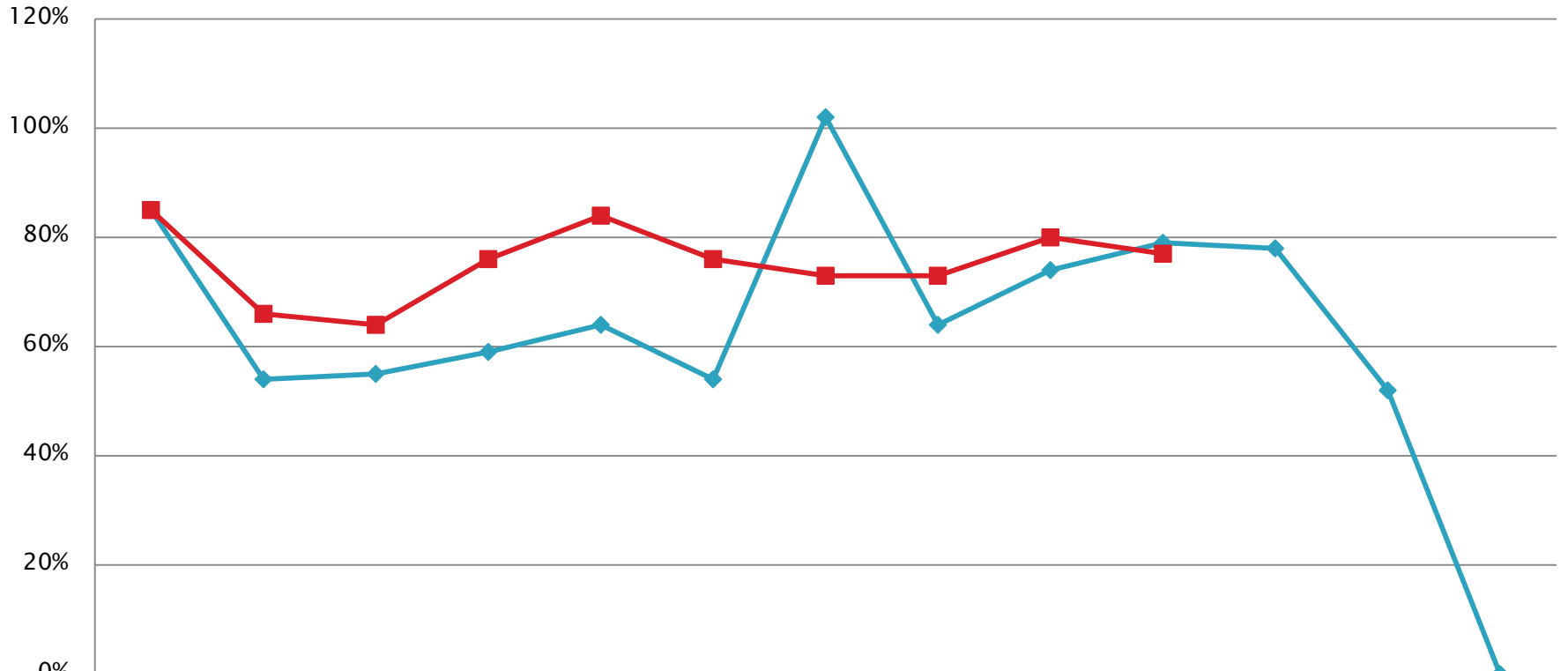

	Estándar	Enero	Febrero	Marzo	Abril	Mayo	Junio	Julio	Agosto	Sept.	Oct.	Nov.	Dic.
2021	85%	54%	55%	59%	64%	54%	102%	64%	74%	79%	78%	52%	0%
2022	85%	66%	63%	76%	84%	76%	73%	73%	80%	77%			

INDICADORES DE IMPACTO

SISTEMA DE INFORMACIÓN CLÍNICO
ESTADÍSTICO (SICE)

**INDICADOR DE IMPACTO
TASA DE MORTALIDAD HOSPITALARIA
HOSPITAL DEL NIÑO “DR. OVIDIO ALIAGA URÍA”**

Tasa de Mortalidad Hospitalaria Temprana

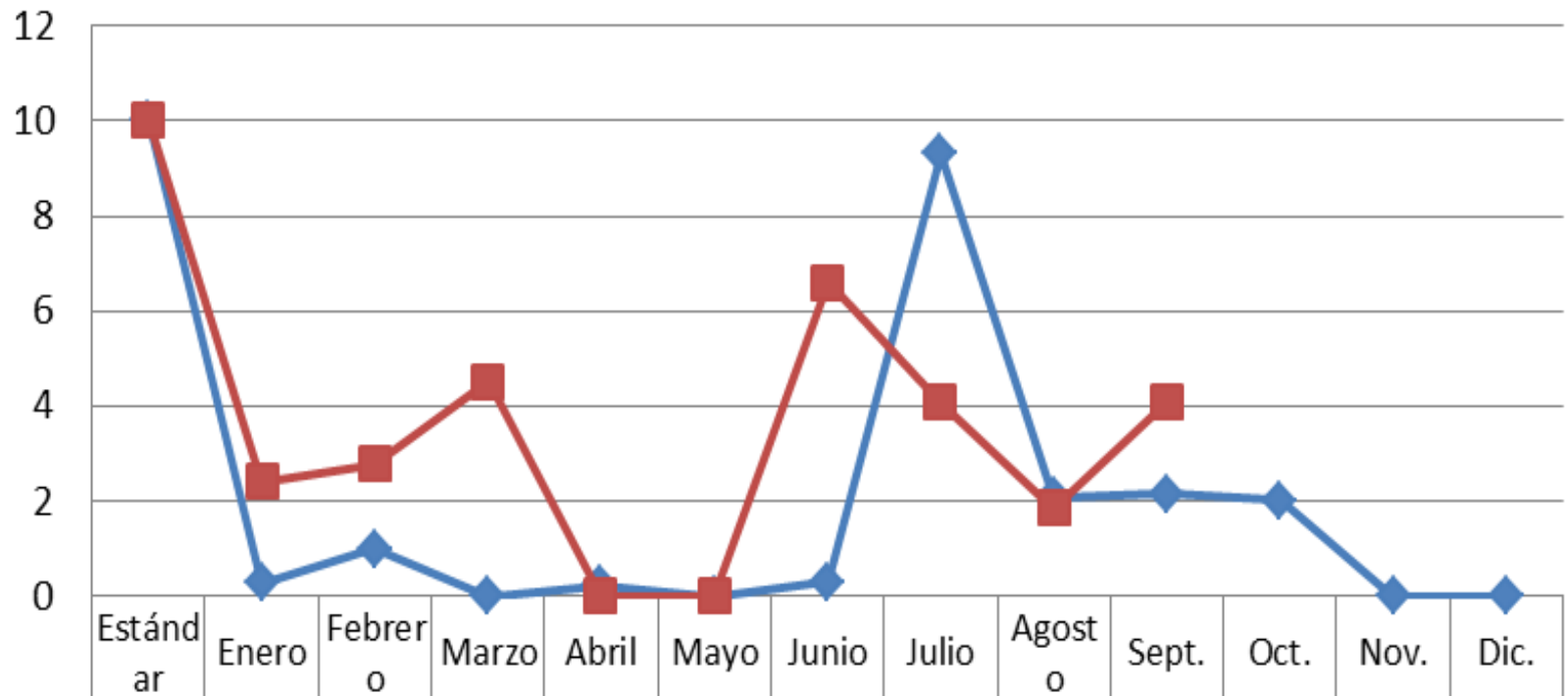

◆ 2021	10	0.29	1.01	0.00	0.24	0.00	0.30	9.32	2.10	2.15	2.02	0.00	0.00
■ 2022	10	2.41	2.79	4.51	0.00	0.00	6.61	4.07	1.85	4.08			

INDICADOR DE IMPACTO
TASA DE MORTALIDAD HOSPITALARIA
HOSPITAL DEL NIÑO “DR. OVIDIO ALIAGA URÍA”

Tasa de Mortalidad Hospitalaria Tardia

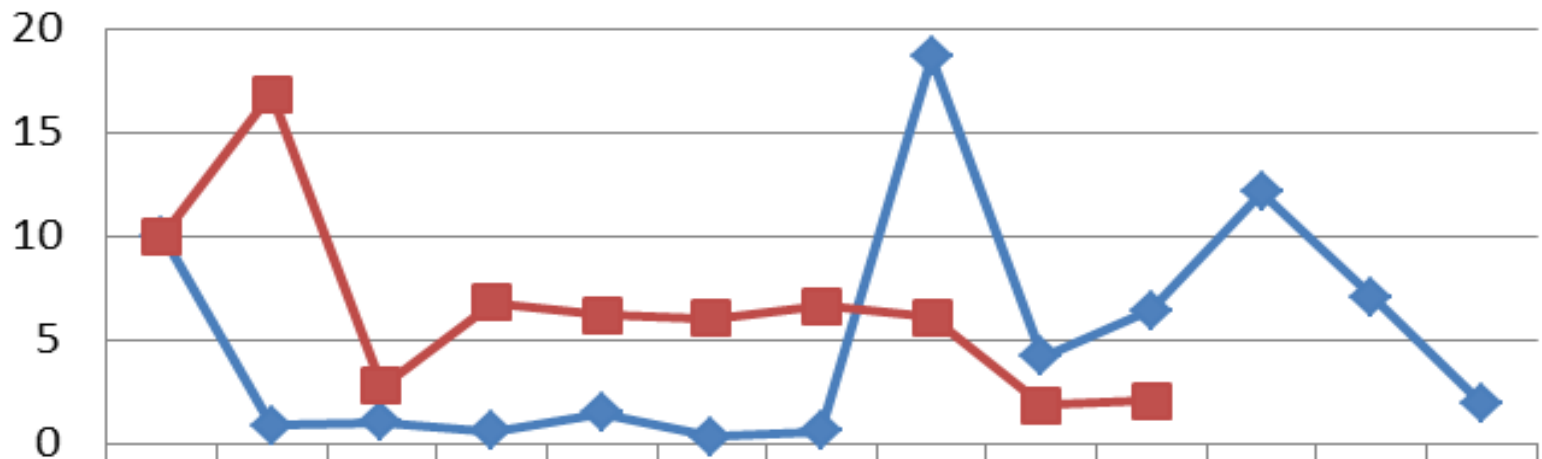

	Estándar	Enero	Febrero	Marzo	Abril	Mayo	Junio	Julio	Agosto	Sept.	Oct.	Nov.	Dic.
2021	10	0.87	1.01	0.61	1.47	0.30	0.6	18.7	4.19	6.44	12.1	7.08	1.95
2022	10	16.8	2.79	6.77	6.19	6.01	6.61	6.11	1.85	2.04			

INDICADOR DE IMPACTO
TASA DE MORTALIDAD HOSPITALARIA
HOSPITAL DEL NIÑO "DR. OVIDIO ALIAGA URÍA"

El desarrollo de las actividades de un Hospital de tercer nivel debe medirse también por indicadores CUALIATIVOS Y NO SOLO CUANTITATIVO

**EJECUCIÓN
PRESUPUESTARIA
GESTIÓN 2022**



EJECUCIÓN PRESUPUESTARIA POR FUENTE DE FINANCIAMIENTO

Del 1 /ENE AL 31 /OCT de 2022 (En Bs.)

CATEGORIA A PROGRAMÁTICA	FUENTE E FINANCIAMIENTO	ORGANISMO O FINANCIADOR	DESCRIPCIÓN	PRESUPUESTO VIGENTE GESTION 2022	EJECUCION PRESUPUESTARIA AL 31/10/22	SALDO	% EJECUCIÓN PRESUPUESTARIA	
40 0 003	20	230	Recursos Especificos.	4.826.260,00	652.965,23	4.173.294,77	13,53	2,52
40 0 099	41	117	Transferencia T.G.N. Impuesto Especial a los Hidrocarburos y sus Derivados.	1.442.959,00	335.413,00	1.107.546,00	23,24	1,29
40 0 099	41	111	Transferencia T.G.N. Servicios y Productos de Salud Universal y Gratuita (SUS Enfermedades comunes).	16.063.096,00	6.263.297,76	9.799.798,24	38,99	24,13
40 0 099	41	111	Transferencia T.G.N. Servicios y Productos de Salud Universal y Gratuita (SUS Cáncer).	3.629.324,00	911.104,02	2.718.219,98	25,10	3,51
TOTAL GENERAL				25.961.639,00	8.162.780,01	17.798.858,99		31,44